LA PRENSA

Año L. — Núm. 17.997 — 3 — BUENOS AIRES, JUEVES 24 DE ABRIL DE 1919 — Dirección y Administración. Avenida de Mayo 567 y 575

DIARIO DE LA MAÑANA

(Fundado el 18 de octubre de 1869)

Precio del ejemplar: 10 centavos

TARIFA DE SUSCRIPCION

	Capital	Interior	Exterior
	$ m|n	$ m|n	$ oro
Un mes	2.30	—	—
Tres meses	6.70	7.50	7.50
Seis meses	13.00	14.00	14.00
Un año	25.00	27.00	27.00

SUD AMERICA

Tres meses	$ oro 5.—	o sea $ m|l 11.35
Seis meses	9.—	20.45
Un año	17.—	38.65

DIVERSIONES PUBLICAS

TEATROS

SAN MARTIN — Gran compañía cómica española, Membrives-Juárez. — Hoy, matinée a las 4.30: El polichinela, La malquerida. Noche a las 8.45: El padre de todo el mundo. Grandioso éxito: La malquerida. Plateas 2 $. Mañana, estreno: Cobardías.

OPERA. — Compañía Vittone-Pomar—Hoy a las 6: La biblia en verso. A las 9: La biblia en verso, Un pleito sensacional, La biblia en verso.

VICTORIA—Sábado 26, a las 9.—Gran festival organizado por la Sociedad de Empleados de Comercio y Anexos, a beneficio de la señora Arsenia G. Acosta Pimentel.—Como hormigas, Las víboras. Platea, 2 pesos.

NACIONAL—Empresa Carcavallo y Cía.—Compañía Arata-Simari-Franco.—Hoy a las 6: La víbora de la cruz. A las 9: La víbora de la cruz. La mujer de nadie, La víbora de la cruz. Plateas 1 $ por sección.

NUEVO—Compañía Orfilia Rico-Pablo Podestá.—Hoy a las 5: Flor del aire. A las 9: El anzuelo, Cantos rodados. Platea, 2 pesos.

LICEO—Compañía de dramas y comedias, Camila Quiroga-Salvador Rosich—Hoy, a las 5.30: La mujer de Ulises. Noche a las 9: El método infalible, La senda del mal. Platea 2 $.

MAYO—Compañía de zarzuelas y revistas de José Palmada.—Hoy a las 6: La rosa tiene sus dudas. A las 9: El amigo Melquiades, La reina de las tintas, La sombra del molino.

AVENIDA — Compañía española de operetas y zarzuelas.—Hoy a las 6: La revoltosa. Noche a las 9: Alma de Dios. El juramento. Mañana función en honor y beneficio del coro general. Magnífico programa.

APOLO — Compañía Roberto Casaux.—Hoy a las 9: Cuando se quiere, El motor. Carrasco... Platea $ 2.50.

BUENOS AIRES—Compañía Muiño-Alippi.—Hoy a las 6: Los dientes del perro. A las 9: Los dientes del perro. Cosas del barrio, Los dientes del perro. Mañana, estreno: La cola del perro.

ARGENTINO—Compañía Florencio Parravicini.—Hoy a las 9.—El día sábado, El conquistador de lo imprevisto. Platea 3.50.

COMEDIA—Compañía cómica española Ligero-León-De la Vega.—Hoy a las 6: Música celestial. Noche a las 8.45: El barbero de Sevilla, Música celestial, Alégrate, papaíto. Mañana, estreno: Los cuatro Robinsones.

MARCONI — Compañía italiana de ópera cómica y operetas La Giovanissima.—Hoy a las 9.—La regina del fonógrafo. Platea $ 3.50.

EXCELSIOR—Compañía de variedades.—Hoy tarde a las 3.15. Noche a las 8.15. Exito: Les Petit Trompets, Don Toribio y su nuevo amigo, La Rosine y su Carlitos.

VARIEDADES — Plaza Constitución.—Compañía nacional Andreu-Panigazzi—Hoy a las 6: El perdón del gringo. A las 9: La pebeta del Bar Copetín, Tangos, tongos y tungos, S. M. el amor.

TEATRO ESMERALDA—Calle Esmeralda 443—Compañía nacional Rivera-De Rosas.—Hoy a las 4.45 y 6: Buenavoglia. Teléfono para tumbas. A las 9: Carne cansada, La Dra. de Lantera, Buonavoglia, Teléfono para tumbas.

ROYAL THEATRE — Compañía cómico-lírica nacional.—Hoy a las 9.—Agencia de matrimonios. Las mujeres de Europa, Agencia de matrimonios.

TEATRO BOEDO — Calle Boedo 949-59.—Compañía José G. Castillo. — Hoy, a las 6: El velorio del angelito. A las 9: La llegada del comisionado, Tangos, tongos y tungos. La trilla.

COLISEO COLOMBO—Boedo 1036.—Compañía italiana Pirovano Bolognesi.— A las 6: variada función; a las 9: Amleto. 2p

COLISEO RIVADAVIA—Rivadavia 7803—Compañía italiana Luis C. Colombo—... Morte Civile. v25

VARIEDADES

CASINO—Gran compañía de atracciones.—Hoy a las 2.45, matinée especial para familias, por toda la compañía. De 5.30 a 7, sección selecta. Noche a las 8.30: Gran éxito del capitán Sáenz y sus hijas, Miss Renoma, Trío Málaga, Bennet y Cornell, Mykoff et Vanity, Delmore y Lee, La Tosca, Dúo Greco Riverol, Hubert Dyer y Co.

FLORIDA — Galería General Güemes.—Biógrafo y variedades. De 10 a 12 m., de 2.30 a 7.30 y de 8.45 a 12.30 p. m.: Números de variedades, por Rosita Rodrigo, Magoli, Varlys, La Marquesita, Seymour y Miss Dupree.

HIPPODROME—C. Pellegrini y Corrientes. American Circus.—Hoy a las 3: Espléndida matinée. Programa especial para familias. Noche a las 9: Grandiosa función. Gran éxito de Miss Dottee King. Mañana, estreno de Mr. Holmer y su colección de monos y perros.

PORTEÑO—Corrientes 846—Cine y variedades por secciones. Todos los días estrenos en el biógrafo. Números de variedades por Rosario Pacheco, Hermanos Rubio y Los Rancini.

CINE MAJESTIC THEATRE—Hoy grandes estrenos de biógrafo. Variedades por Mimí d'Orleans, Margot, La Bella Lirio, Rosita Rodrigo, Los Carpi, Alegría y Enhart.

SOLEIL—Corrientes 3150.—Exito colosal: Los Durand, Los de la Leyenda, y Petit Nené. Grandes estrenos Paramount y Fox.1p

OLIMPO—Pueyrredón núm. 1465. — Hoy, a las 2.30, biógrafo, y variedades; por la compañía Paonessa y Sande. A las 6: La liga antialcohólica. A las 8.45: El patio de los amores.

CINEMATOGRAFOS

PALACE THEATRE — Corrientes 757.—Hoy: Condena original, La tempestad, por Emily Stewens; El héroe de novela, Ladrón por una noche, por W. Kerrigan; Pathé Journal 499.

EMPIRE THEATRE—Corrientes y Maipú.—Hoy de 2 a 5, matinée infantil con programa especial. A las 4: Copos de nieve, y La Goya. A las 5.30: Grandeza de alma. A las 6.30, estreno: En busca de la dicha, por Alice Brady y La Gioconda. Noche: Copos de nieve, En busca de la dicha, La Gioconda y La Goya.

SELECT — Suipacha número 482.—Hoy, El rey del diamante, por Harry Morey. Vitagraph; La mentira, por Elsie Ferguson, Artcraft; En busca de la dicha, por Alice Brady, Select; Tripitas camarero, Juez de paz. De tarde de 2 a 4 habrá dos secciones cómicas para niños. Mañana, estreno extraordinario de la Artcraft: El desaparecido, film sensacional de gran éxito. Otro estreno Fox: La señorita Inocencia, por June Caprice, Orquesta de 20 profesores dirigida por el maestro Ricardo Furlotti. 1p

THE AMERICAN PALACE — Córdoba y Callao—Hoy a las 10.30, noche, estreno de la superproducción argentina: En buena ley, 40 p. por Pedro Gialdroni, Silvia Parodi y Olinda Bozán (1er. film del Far-West criollo). Tarde de 3 a 7.30, estrenos. A las 6.10: El secreto de Tess, 40 p., por Norman Talmadge. A las 5.20: Los lobos de la kultura, 3o. episodio y Mujer que se ...orma, 15 p. A las 4.20: Teresa, 20 p.—Mañana, suceso: La estancia de la V, por Douglas Fairbanks. Sábado: Amor con amor se paga, por Dorothy Dalton, y Copos de nieve, por Tom Mix. Domingo: Grandeza de alma, por William Farnum y La mentira.1p

CINEMATOGRAFO CALLAO — Callao 31. U. T. 298, L.—Hoy de 4 a 6, matinée infantil. A las 6.30: En busca de la dicha, protagonista: Alice Brady. Noche: En busca de la dicha, El niño mimado. Mañana: Amor con amor se paga, por Dorothy Dalton, y El rey del algodón. Sábado 26: El desaparecido, Artcraft. Domingo 27: Cien duros al mes, protagonista: Tom Moore, Goldwyn. Martes 29: Un film estraordinario: Mujer, Goldwyn, especial. 1p

TEATRO GENERAL BELGRANO—Cabildo 2165.—Hoy: El inquilino del tercer piso, El salvador de la familia, Flor de sombra, Pathé Journal 496, Soirée de moda.

BIJOU SALON. — Pueyrredón 965.—Hoy: La mentira, por Elsie Ferguson; La Venus moderna, por Mabel Normand; La borrasca. Mañana: Romeo y Julieta.

CRYSTAL PALACE—Corrientes No. 1550—Hoy: Cosas de Nueva York, Lección práctica, Anita Stewart en: La audacia de Diana.

TEATRO PRINCESA — Suipacha 469.—Cine continuado de 11 a 7 y de 8 a 12. Hoy estrenos: Bajo falsos pretextos, drama de cow boy, por Neil Hart; Locura cinematográfica, cómica; Tres episodios de: Los lobos de la kultura. Entrada 20 y 40 centavos. Mañana: Los divorciados y Niño mimado, por Charles Ray. Sábado: En busca de la dicha, por Alicia Brady y El rey del diamante, por Harry Morey. Domingo: Ramillete de sonrisas, por Luisa Fazenda y La tentación del lujo, por Ruth Clifford. Lunes: El desaparecido, drama de actualidad.

CINE ESLAVA—Suipacha y Viamonte.—Hoy a las 4 y a las 8.40: Arsenio Lupin, por Earle Williams. A las 6 y a las 10: Copos de nieve, por Tom Mix. A las 6 y a las 11: Los misterios de Paris. Mañana: El caballo pinto. 1p

ELECTRIC PALACE—Lavalle No. 836—Hoy: Padres, cuidad a sus hijos!, Un carácter de mujer. La pequeña señorita, Josepha. Actualidades mundiales.

GAUMONT THEATRE—Rivadavia 1635, Hoy de 2 a 5 matinée infantil. A las 7 y por la noche: Grandeza de alma, El ...

DIVERSIONES PUBLICAS

CINE PRESIDENTE ROCA — Rivadavia 3763. — Hoy: Sangre azul, Aventura afortunada, Un irlandés en América, Carlitos ladrón, Pepe en Oriente, Max Linder en "Celos".

SELECT LAVALLE—Calle Lavalle 931.—Hoy jueves 24 de abril.—Cuando los hombres traicionan, estreno Royalty, por Gail Kane y Stuart Holmes; De entre las sombras, Sherry, por Katherine Calvert; La muchacha de los 100 duros, Paramount, por Mae Murray; El abrazo de la muerte, Interocean; Los fantoches, Select, por Clara Kimball Young; Vida de un camarero, cómica, Sunshine; Salvavidas de la playa, dibujos animados, Mutt and Jeff. Mañana: Cartas de amor, Paramount, por Dorothy Dalton; Los lobos de la kultura, 7a., 8a. y 9a. series; Cuando los hombres traicionan, Royalty, por Gail Kane y Stuart Holmes; Matrimonio morganático, por Olga Petrova; Tripitas camarero, cómica, Paramount; La ciudad de Seattle, instructiva, Ford. 1p

CINE ELITE—Cabildo número 2241—Hoy: El vengador, Sangre azul, El diputado por Virginia, Max Linder cochero, Choque de trenes Mar del Plata-Bahía Blanca.—Noche: Gran festival a beneficio del centro Cornelio Saavedra.

ETOILE PALACE — Corrientes 2759-61—Hoy: La fuga de Alicia, Lo que Dios une, La contestación.

CINE BOLIVAR — Calle Bolívar 1031.—Hoy tarde y noche.—Corazón de león, La mansión del silencio, La rosa del rancho, Los criados de Castey.

PETIT SPLENDID—Libertad núm. 976—Hoy matinée infantil de 4 a 7: Carlitos Chaplin en: Vida de perros, Señorita Ambición. Noche de 9 a 12.

IMPERIAL BIOGRAFO—Cangallo 771.—Hoy: Cautiva de los piratas, por Peggy Hyland; De hombre a hombre, por Wallace Reid; Los lobos de la kultura, 3er. episodio.

CINE EMPERIO; PATRICIOS 237. HOY: En voz baja, suprema producción de Cecil B. de Mille, en 60 ps. Artimañas de Cupido, por el intrépido cowboy Tom Mix. El puñal, El sábado. Los lobos de la kultura, 1a. serie. 1p

AVISOS PARA SEÑORAS Y SEÑORITAS

A COMPRO dentaduras postizas, usadas, 0.50 cada diente, Corrientes 1545. v2m.

A FORRAR BOTONES FESTONES, AL momento, Rojas 420.

A FORRAR BOTONES BOLITA, DOBLES bombé, bar., C. Pellegrini 673. v7m

A PRECIOS DE RECLAME, TRAJES sastre de Sra., corta ex cortador de import. casa, Pasco 23. v25

ARRUGAS, VELLO, GRANOS, PECAS, etc., desaparición garantida por la prof. dipl. T. S. de Corominas, E. Ríos 428. v24

AUX MODELES DE PARIS, MAISON Française. Callao 737. Recibí sombreros, tocas, p. señoras. Prec. módicos. v26

A VER, ELEGANTES SOMBREROS últimos modelos, "La Perla", C. Pellegrini 524. v26

A TODAS PARTES, ENVIO a señoras y señoritas, cualquier artículo que me pidan, Sra. de Lamarque, Charcas 2788. v25

A $ 4.95 SOMBREROS TERCIOPELO, especialidad en arreglos, C. Pellegrini 524. v26

ACOLCHADOS SE FORRAN DE TODA clase, fábrica, Rivadavia 1952, U. T. 6835, Libertad. v4m

A PRECIOS INCREIBLES HAGO TRAjes tailleur y fantasía, corto, hilvano, pruebo vestidos, doy lecciones de corte y confección, D. Li., Chile 1482. v24

A PRECIOS INCREIBLES USOS DOmésticos, bramantes, géneros de lana, bombasíes, medias y miles de artículos de tienda en venta particular; remate Taurel, Sarmiento 1118. v25

A LOS RESIDENTES DEL INTERIOR. Pidan gratis el nvo. catálogo il. de inv., con las últimas mov. para Sras. y homb., gran tienda "Casa Rosada", Sta. Fe 2362, Bs. As.

A RETRATARSE, SOCIEDAD ARTISTICA, C. Pellegrini 282. Hay ascensor. Regalamos peinado y retrato grande, con marco, en docena retratos. El regalo es valioso. Postales finas, 4 $ docena. v27

AAA!!!... POR 15 DIAS, como reclame, a 6 $ docena retratos finos, forma de libros; postales finas 4 $ docena. Aprovechen!!! Fotografía Cadfaro, Santa Fe 2385, Corrientes 2592. v26

AL INSTITUTO DE BELLEZA, Dra. Mary, desaparición de arrugas, manchas, pecas, cicatrices, puntos negros; cuidado con las imitaciones; de los baños, rayos X, ultra violetas, extirpo... hoy la única inventora, Mary. Pidan catálogo. Av. de Mayo 1375.

ATENCION: A LAS señoras que ... gusto que desean vestir bien, trabajo fino, corte elegante, moderno, confecciona arregla toda clase de trajes, agrandar, achicar dejándolos nuevos, doy vuelta sobretodos, llame Chacabuco 1109. v27

ATENCION! DON JUAN ITURRIBERRIgorrigoicoerrotabarricoechea, 1089 Sarmiento, tiene gran surtido calzados invierno. Zapato paño, señora, a $ 2.95. Botita paño forrado desde $ 3.95. Zapato goma p. lluvia: del 28 al 32 a 1.45. Medio zapato goma p. señora a 1.75. Zuecos forrados en lana a 2.95. Plantillas de lana 0.20. v1m.

BORDADOS para trajes, plegados, se forran botones al acto, Perú 699. v22

BORDADOS, especialidad en vestidos, vainillas, festones, polleras tableadas a fuego, Rivadavia 3851. v25

BORDADOR a mano, experto en almohadones fantasía y pantallas, se ofrece, sin pretensiones, por carta o personalmente, Luis Fio, Viamonte 1083. v26

BAZAR LONDRES: PARA REGALOS DE calidad, juego de te de electroplata sellada 38 $, infinidad de objetos con estuche desde 5 $ al más alto precio, B. de Irigoyen esq. Estados Unidos. v26

CORSES Y FAJAS a medida a 12 $. Se va a domc., V. Tomas, Paraná 165. v24

CANAS: RADIAL $ 3.60, CREMA PARIS $ 1.20, Mallrat, B. Mitre 1573. v25

COMPRO DENTADURAS USADAS 0.50 cada diente, B. de Irigoyen 995. v25

COSTURERA se ofrece p. casa de fam., por mes, sin cama, o por día, por carta Venezuela 2856.

CONTRA PAPADA "BANDEAU JOFRINE". Radio activo, precio 5 $. Córdoba núm. 487.

COSTURERA señora seria, remienda, surce y hace nuevo, sabe cortar, módico, por días o en su casa, Teresa, Venezuela 982, altos.

DESDE 3 $ refórmanse sombreros de terciopelo o luto, Callao 471. v30

DR. ROSY, TRATAMIENTO DE LA TEZ, manchas, pecas, puntos negros, cicatrices. Baños ultra-violeta para blanquear la piel. Depilación eléctrica, Masajes. Unico autorizado por el Dto. Nal. de Higiene; Consultorio, Piedras 180; U. T. 2376, Av.

ENSEÑA MANICURA, MASAJES, PEDICURA, con diploma, Academia Norteamericana, Maipú 446. v9m

ENSEÑO 15 DIAS MANICURA $ 15, PEDICURA $ 20, facial $ 25, Victoria 1650, dep. 10. v16m

EL ROSEDAL CADA DIA SE VE MAS favorecido por la clientela que quiere mercaderías de primera calidad a precios que no admiten competencia. Sus surtidos de sederías, gabardinas, sargas, tricotinas, paños, sacos punto Jersey, camisetas, medias de seda y bombasís son extensísimos. Es la única casa introductora que ha iniciado sus ventas al detalle al mismo precio que al por mayor, con carácter de liquidación permanente. Seriedad absoluta y precio fijo. Ventas por mayor y menor. Se remiten muestras al interior, Victoria 690.

GUANTES de goma para uso doméstico. Embellecen las manos. Se venden desde $ 1.50, en la fábrica de impermeables "El Diluvio", Lavalle 958. v25

HAGO CAPAS, CONFECCIONO PIELES, transformo sacos, Mansilla 2713 y Bermejo. v9m

LA ANTIGUA Y ACREDITADA peletería de Juncal 931, hace toda clase de reformas y composturas del ramo, a precios reducidos. v35

MME. ELISE. Masaje facial y general. Manicura, de 2 a 7. Suipacha 682, p. 1.v36

MODISTA confecciona trajes sastre y fantasía desde 10 $. Tucumán 1971. v26

MODISTA confecciona tailleur, tapados y trajes fantasía, Victoria 2819. v25

MASAJISTA MANIC., mas. eléctricos a domicilio, Montevideo 436, piso 2o. v30

MANICURA a señoras 1 $. va a domicilio Paraguay 672. U. T. Avenida 6057. v26

MANICURA MASAJISTA, DIPLOMADA, piso 4o., dep. 7, Independencia 331. v24

MASAJES baños FACIALES eléctr. manicura, 607 Cerrito, 1er. piso. v29

MODISTA, se hacen vestidos desde 5 $, se cortan moldes, Humberto 985. v25

MANICURA pedicura, masajes vibratorios y enseñ. rápida, Corrientes 1512.v24

MODELOS, SOMBREROS DE LUJO recién recibidos; Maipú 709. v1m.

MODISTA hace tailleur y fantasía, Rivadavia 2543, dep. 1o. v25

MODISTA competente, hace vestidos, reformas, tap., tailleur, Alvarez 2348.v24

MASAJISTA A DOMICILIO SE OFRECE Moreno 2306. v25

MODISTA competente, hace y reforma vestidos y sombreros, Chacabuco 563.v25

MODISTA hace vestidos, tapados, jutos, desde 10 $; Viamonte 1464. v26

MODISTA competente se ofrece, prueba también a domicilio, R. Peña 219.

MANICURA MASAGISTA COMPETENte, precio módico, va a domicilio, Callao 1307, U. T. 5136, Juncal.

MODISTA francesa competente en tailleur, fantasía, casa familia, ofrécese. E. Unidos 1463.

MANICURA PEDICURA VA A DOMICILIO. U. T. 1558, Juncal, Libertad 1240, dep. 25. v25

MODISTA se ofrece para casa de familia, por día, por carta o personalmente, Venezuela 785. v26

AVISOS PARA SEÑORAS Y SEÑORITAS

MANICURA VA a domicilio, 3 $, en casa 2 $. Esmeralda 947, dep. 3. v24

MASAJISTA medicinal y facial, dipl., señorita, a dom. Charcas 1066, at. 1 a 6. v26

MANICURA EN SU CASA, de 3 a 7 p. m., Paraguay 956, dep. B.

MASAJISTA japonés, diplomado en Tokio se ofrece, servicio a domicilio, Tagle, San Juan 2273. v25

MASAJISTA DIPLOMADO, baños faciales, manicura va a domicilio, Alsina 1496, dept. 1. vl

MUY BUENA modista se ofrece, en fantasía y trajes tailleur; hace arreglos a precios módicos, Moreno 1735. v25

MASAJES manuales eléctricos en casa, 2 $; domicilio, 3; pedicura en casa, 2 $; domicilio, 3; manicura, 1 $; C. Pellegrini 629, piso 1o., dep. 2, U. T. 7475, Libertad.

MLLE. JOSEFINA, ex masajista casa Mousseion, baños faciales, depilación elect., manic.; se dan lecciones, Suipacha número 47.

MANICURA, señorita, seria y educada, desea formarse respetable y distinguida clientela, Corrientes 1254, dep. A., piso 1o., U. T. 3021, Lib. v24

MASAJES FACIALES ELECTRICOS, PEdicura, depilaciones, manicura, ex-masajista del Hospital de Niños, señoras solamente, Entre Ríos 248, a domicilio. v30

PEINADORA, Marcel 1 $, voy a domicilio, hago postizos, Moreno 1258. v26

PIELES CURTO, TIÑO, reformo y arreglo, precios reducidos, Libertad 158. v1m

PELETERIA, SE HACEN composturas a mitad precio, San Juan 2737. v26

PEINADOS POR José Correa, ex-peinador de Mousseion, U. T. 1623, B. O. v26

PIELES CURTEN, TIÑEN, ARREGLAN y reforman casi gratis, Cerrito 249. v1m

PIELES GRAN SURTIDO VENDE POR mensualidades, B. Mitre 2349. v26

PROFESORA DE PIANO, SOLFEO, dibujo y pintura, da lecciones, Q. Bocayuva 664. v30

PIELES, VIAMONTE 855, SE HACEN composturas a precios muy convenientes.

PIELES VENTAS AL DETALLE

Zorros blanco	$ 135.—
Pitus francesa	14.—
Loutre lapins	7.—
Marmotas	15.—
Petit gris	1.80
Nutrias	6.—
Zorrinos	2.—
Loutre de Hudson	47.—

Varias otras, Suipacha 239, escrit. No. 1.

SE VENDE TAPADO DE NUTRIA SEMInuevo, y piel, Cerrito 607, 1o. v25

SEÑORITA MANICURA Y PEDICURA, Sarandí 31, departamento 3. v24

SEÑORAS, Stas., calzados a plazos, 1 $ semanal, por cta. B. B., Serrano 539.v24

SEÑORITA costurera se ofrece para familia, B. Mitre 1785.

SEÑORITA se ofrece para coser en casa de familias, por día o por mes, Independencia 1880.

SEÑORAS y señoritas: Corto, tiño y arreglo toda clase de pieles y cueros, Carlos Pellegrini 863, U. T. 5363, Juncal. v26

SE OFRECE costurera para casa particular o taller, por mes o por día, muy formal, Defensa 153, fotografía.

SEÑORA joven se ofrece para bordar vainillar, coser, etc., en casa de familia; dirigirse por carta calle Pedriel 176, señor Fernández para entregar a C. M. E. v27

SEÑORAS—EL CHIC Y LA HIGIENE que realza la belleza femenina lo encontrarán en la antigua y acreditada casa Petrel usando sus corsés y fajas únicos sin igual, Callao 734. Desconfíen de las imitaciones, la casa no tiene sucursal. v25

VESTIDOS, tapados, pieles en buen uso, compro, llamar U. T. 3206, Libertad.

VENDO VESTIDOS, SOMBREROS DE ocasión, baratos, Solís 695. v24

VESTIDOS LINDOS COMPRO, SOIREE y calle, Cerrito 251, 4669, Lib. v7m.

VESTIDOS, TAPADOS, modelos de ocasión vendo; Chacabuco 359. v26

VENDO 80 ELEG. VESTIDOS TAILLEUR tapados de piel y casimir desde 15 $, 25 y 75; sombreros, Esmeralda 873. v25

ZURCIDORA tejedora, trab. invisible, prec. m., U. T. 2811, Av. Viamonte 712.v25

ZURCIDOS Y TEJIDOS INVISIBLES, en toda clase de ropa, Santa Fe 2693. v25

ZURCIDOS INVISIBLES, Rioja 132, Progreso 2..., dep. 1. v25

ZURCIDORA tejedora, trabajo fino... apolillados, Córdoba 2316. v27

ZURCIDORA, tejedora diplomada, la más antigua, Maipú 834, antes 745. v30

ZURCIDORA trabajo invisible en rotos, limpia y plancha. trajo 2 $. Cangallo 2282. v26

ZURCIDORA, TEJEDORA, roto, apolillado, trabajo garantido; calle Canning 3163. v26

AVISOS PARA HOMBRES Y NIÑOS

ALTO! DOY VUELTA trajes y sobretodos, casa Martínez; Victoria 942.

A 25 $ DAMOS VUELTA trajes, sobretodos, reformo, trabajo especial, vamos a domic., Casa Manes, San Juan 1513. v26

CASIMIR INGLES PARA HACER TRAjes para hombre y para niño, vendo a $ 7.20 y 5.25 el metro, ancho 1.48, Rincón 293. v26

CAMISAS. SI Vd. TIENE ALGUNA CON el cuello, pechera o los puños rotos, mándelas a la camisería "La Estrella", Humberto I 1574, que allí por un precio módico se renuevan dichas piezas. v30

EX CORTADOR DE GEORGES, HAGO hechuras y reformas económicas, hombre y Sra., S. Juan 775, U. T. 2859, B. O.v27

IMPERMEABLES se componen y se hacen sobre medida, Sgo. del Estero 494, U. T. 6092, Libertad. v...nio

NO TIRE SUS CAMISAS, SEÑOR!

Tirillas de cuello	$ 0.50	c/u.
Pecheras de hilo lisas	1.20	
Pecheras hilo tablas	1.50	
Puños de hilo	0.80	par
Puños doble hilo	1.20	

Unica casa con taller especial para composturas "La Reina", Santa Fe 1616. v30

OJO. SASTRERIA LOPEZ, CASA ESPECIAL en uniformes, doy vuelta trajes y sobretodos, Córdoba 883. v25

SASTRERIA "EL CONGRESO", DA vuelta trajes, sobretodos, quedan nuevos, Victoria 1753. v24

SASTRE, LIBERTAD 384, U. T. 3625, Libertad. Doy vuelta sobretodos y trajes y arreglo, plancho y limpio por solo $ 3. v24

SOBRETODOS IMPORTADOS DESDE 35 $., valen 120 a 200 $. forrados en seda y lana, Córdoba 1541. v26

SE VENDE UN SOBRETODO Y 2 SOMbreros para niño de 13 años, en buen uso, 20 $; Cabildo 1430, tratar 8 a 10.

SASTRE DA VUELTA A TRAJES Y sobretodos, se hacen hechuras, se reforman, se limpian y zurcen. Perú 1769, Gonzalez. v24

SASTRERIA, ESMERALDA 906, U. T. 2860, Juncal, trajes y sobret. medida, se da vuelta, quedan nuevos, arreg. comp. tintorería propia, zurcid. y tejedora. v14jn.

VENDO SOBRETODOS Y TRAJES DE medida nuevo y de poco uso, desde $ 15, 35, 65 $, ropería Antonio, Esmeralda 673.v27

CORRETAJE DE PROPIEDADES EN GENERAL

MARIO LIVINGSTON

Cangallo 466. U. T. 2465 (Avenida)

En Belgrano, vendo un precioso hotelito edificado en terreno de 10 varas por 29.50. En la planta baja tiene vestíbulo, sala, comedor, office, cocina, patio y dependencias de servicio. En el piso alto, hall, cuatro dormitorios, cuarto de roperos y baño, jardín al frente y al fondo. Precio $ 32.000 $. Diríjase directamente.

MARIO LIVINGSTON

Cangallo 466. U. T. 2465 (Avenida)

Atiende personalmente de 11 a 12 y de 4 a 6 p. m.

Venta particular

Oper. 1918: $ 23.000.000 m|n.

Primer trimestre 1919: $ 4.676.963.84 m|n.

Vendo en la calle Liniers una propiedad de renta en buen estado, construída en terreno de 20 varas por 60. Consta de diez departamentos alquilados, seis a $ 70 cada uno, dos a $ 80 y dos a $ 40 cada uno por mes. En suma $ 580 mensuales y $ 7920 al año, o sea 11 1/2 ojo sobre el precio de $ 70.000 en que se vende. Hay cédulas. Diríjase directamente.

EDUARDO LIVINGSTON

Matriculado en el año 1899. Cangallo 456. U. T. 4734 (Avenida), de 10 a 6

Operaciones sobre casas y campos. Atiende personalmente de 11 a 12 y de 2 a 6

8 ojo DE RENTA:

Vendo en 40.000 $ 1 casita y dos departamentos que, en conjunto, producen libres de impuestos, $ 3300 anuales o sea más del 8 ojo. Situadas en Palermo. Tienen 15.000 cédulas.

COMPRO CAMPO:

Se quiere invertir hasta $ 250.000 en un campo de buena tierra, sin mejoras, en los partidos reputados altos en la provincia de Buenos Aires. Ocurra directamente el interesado. Contestación inmediata.

BLAS MAZZA

Quien desee hacer buenos negocios, espero visite mi oficina, encontrará casas, por todo radio y todo precio; de 5000 arriba y con cédulas.

JUAN A. RUA

568 Av. de Mayo 572, de 9 a. m. a 7 p. m. Sábados hasta las 12 m.

Esta casa recibe órdenes para la venta particular de propiedades, previa tasación, que es gratuita. Hace por su cuenta todas las gestiones y gastos necesarios. Toma fotografías y levanta planos, los que exhibe en sus salones. Edita su folleto mensual titulado "Guía del Comprador", ilustrado con las mismas fotografías. Su sistema no implica gastos a vendedores ni compradores. Solo cobra comisión en caso de venta. Trata directamente con los interesados.

NOTA.—Desde el 1o. del mes próximo girará bajo la firma Juan A. Rúa y Cía. v26

CORRETAJE DE PROPIEDADES EN GENERAL

G. G. GROSSO

Reconquista 268; U. T. 4520, Avda.

¡A prueba de inundaciones!

Tan altos son los terrenos que remataré el domingo próximo, que apenas terminó el temporal pasado, ni gota de agua quedó en ellos! Quien los hubiera visitado en plena lluvia, habríase resuelto a comprar, sin duda. Lea aviso de remate en la página correspondiente.

BLAS MAZZA

Orden de compra:

Tengo pedidos de propiedades cerca Rivadavia, gasto de 20.000 a 100.000 pesos. Quien quiera vender, concurra rápido a mi escritorio, B. Mazza, C. Calvo 3364.

BLAS MAZZA

Escritorio: C. Calvo 3364, U. T. 3539, Mitre.

Casas en venta, (atención):

Brasil al 2900, 10x62, gran propiedad de muchas comodidades, tiene cloacas, agua caliente, adoquinado, $ 40.000, incluso 11.000 cédulas.

Jujuy al 1800, 10x34, ad corpus, para modificar, adoquinado, tiene cédulas.

Luca y Garay, 10x44, ad corpus, toda edificada, forma dos casas, de gran renta, tiene cloacas, $ 23.500, incluso 12.500 cédulas.

C. Calvo al 2700, 10x42, ad corpus, todo edificado, vestíbulo, cloacas, grandes comodidades, 35.000 $ incluso 14.000 cédulas.

Cochabamba al 4200, 10x47, ad corpus, mucha dependencia, tiene cloacas, adoquinado pago, doy buenas facilidades.

JOSE A. MACCHIA

Pedro Goyena 547, (antes Río Cuarto).

Vendo casa para familia sobre Pedro Goyena, de 10x66, sala, 5 dor., entrada para autos.

Casa Rigios y Zuviría, 10x30, sala, 3 dor., $ 12.700, muy barata.

Casa Provincias Unidas al 5900, 10x40, sala, negocio, 4 dor.

Dos buenas casas, Paysandú al 1200 y 1400.

Casa Centenera al 2500, 10x25 y 4 dor., baño, cloc. gal., material, adoq. p. $ 8.200.

JOSE A. MACCHIA

Pedro Goyena 547, (antes Río Cuarto).

Vende casa para familia, sobre Pedro Goyena de 10x66 sala, 5 dorm. entrada para autos.

Casa Rigios y Zuviría, 10x30, sala, 3 dor., $ 12.700, muy barata.

Casa Provincias Unidas al 5900, 10x40, sala, negocio, 4 dorm.

Dos buenas casas, Paysandú al 1200 y 1400.

Casa Centenera al 2500, 10x25 y 4 dor., baño, cloc. gal. material, adoq. p. 8200 $.

SANTIAGO NAVONE

Rivadavia 5130, U. T. 2244, Flores

Vende a 1 cuadra de F. Lacroze al 3200, hermosa casa construida en cal, salita, 2 piezas, vestíbulo, baño, cocina, galería de material, 10x51 varas, carpintería de cedro, con celosías, adoq. pago, en $ 14.000, mitad a plazos, verdadera ocasión, pero muy urgente.

Amenábar, 1 c. de F. Lacroze, casa estilo chalet, 7 piezas, 12x30, 25.000 $.

R. SAENZ RICO

Escritorio, Reconquista 387. Se trasladará a Florida 248

Remates, comisiones y corretajes. Administra propiedades, como dueño y da garantías. Compra-venta propiedades, negocios, haciendas, etc.

Hipotecas. Tramita rápidamente asuntos ante los poderes públicos.

LIRUSSO SOTO Y Cía.

Bolívar 256, escritorio núm. 1, de 2 a 6

En Belgrano, Palermo, Flores, V. Urquiza y Colegiales, venden casas de 5 a 40.000 $, con céd.

Av. Dorrego y Triunvirato, zona Este, 18x70 v., adoq. pago, 5500 $ al contado.

P. MIRA AYALA

Arenales 2356

Charcas por Palermo, casa 10x35 mts., 4 piezas, vendo en 12.000 $. 6.000 cédulas, otra, Billinghurst cerca Santa Fe, 9x47 mts., antigua, 6 piezas, 25.000 $.

ENRIQUE BLANCO

Bolívar 256, de 1 a 5

Vende casita al Norte, Paraguay al 3500, sala y 3 p., cloacas, barata.

Al lado de la Av. San Martín, 2 casitas, en cal, de 10x30, en 5.500 $ y 5.000.

GOMEZ Y MUNILLA

Pasaje Güemes 305|6, U. T. 6290 Avd.

De 10 a 12 y de 2 a 6

Vendemos espléndido terreno en la calle Alvarez Thomas entre Zavala y Loreto. Mide 9.70 de frente por 29 mts. de fondo.v24

AGUSTIN GIMENEZ

Reconquista 412

En Belgrano, Palermo, Flores, Floresta, Villa Urquiza, vende lindas casitas y da dinero en 1a. o 2a. hipoteca.

PRESTAMOS E HIPOTECAS

A ... y Hna. Corrientes 3791. Pidan dinero en hipoteca. v25

A COMERCIANTES PRESTO sola firma. R. Settimayor, Bolívar 173, de 1 a 6.

AL 6 ojo DOY 1.000 a 400.000 $ de 1 a 30 años; González Videla, 25 de Mayo 140. v25

AL 7 ojo EN 1a. y 9 ojo en 2a. hipoteca, sobre casas y campos, solicite a T. A. Vinelli y Cía., S. Martín 345, U.T.1881. v25

AL 7 ojo EN 1a. y 9 ojo en 2a. hipoteca, sobre casas y campos, solicite a T. A. Vinelli y Cía., S. Martín 145, U. T. 1881. v25

AL 7 ojo DINERO EN HIPOTECA, cualquier cantidad, ocurrir, Patricio Byrne, Maipú 286. v25

ACCIONES Y TITULOS de todas clases, compramos o caucionamos, Esmeralda 697. v26

A DE MARCHI Co. FACILITAN DE $ 1.000 a 500.000 desde el 6 ojo, en 1ras. y 2das. hipotecas, de 1 a 30 años, cap. y prov., Av. de Mayo 1365.

AL 7 ojo TENEMOS SIEMPRE DISPOnible dinero para colocar en 1a. y 2a. hipoteca, partidas chicas de 1.000 a 10.000, al 7 1/2; contestamos en el día, sin gastos ni anticipos, Rúa, Av. de Mayo 568|72.

BANFIELD, LOMAS, pueblos cercanos, doy dinero en hipoteca, Latorre, Perú 147. v26

DINERO EN HIPOTECA cualquier cantidad, operaciones rápidas, Stortini y Cía., Paraná 116.

DESCUENTOS, HIPOTECAS A PAPEL 6 cédulas. Ventas de campos y propiedades, A. Dobias Reconquista 381. v2

HIPOTECA primera $ 6.000, 8 ojo, necesito, Anchoris 302.

HAGO pequeños préstamos a comerciantes, mucha reserva. J. Z. M., poste restante. v26

HIPOTECAS EN PESOS PAPEL HASTA de 500.000 $. Ofrecemos dinero para casas en la Capital Federal y campos en las provincias de B. Aires, Córdoba, Santa Fe, E. Ríos, Corrientes y 1a., 2a. y 3a. sección de la Pampa. Interés corriente.—Adolfo Bullrich y Cía. Florida 273, B. A.v26

NECESITO 500 $, SOBRE un terreno, buen interés, J. P. Olavarría. 1909.v25

PRESTAMOS RAPIDOS, contestación en el día, Stortini y Cía., Paraná 116.

PRESTAMOS BANCARIOS, CON 25 ojo amortización trimestral, a comerciantes o industriales, E. Cerri B. Mitre 868. v1m.

ARRENDAMIENTO DE CAMPOS Y NEGOCIO DE HACIENDAS

ARRIENDO 200 HECTAREAS en "Las Heras", buena población, Vázquez, Reconquista 225.

CAMPO SE DESEA ARRENDAR, DE 40 a 80 hectáreas, por Monte Grande, Florencio Varela, Llavallol, Mármol, que tenga poblaciones, dirig. por correspondencia a O. V., Sarmiento 643, escrit. 317, Bs. Aires. v25

DESEO ARRENDAR UNA CUADRA DE terreno con casita, para cultivo, próximo 20 minutos de capital, cerca estación, Nómura, Santo Domingo 2623. v26

ESTANZUELA EN MONTE, se da en arrendamiento, con 140 hectáreas y comodidades, datos Sr. Oscar Medina, Av. de Mayo 733, de 2 a 4 p. m. v24

EN "VILLA LIA" (F. C. C. C.) A 3 HS. de la Cap. Federal, se arriendan 800 hectáreas de campo para ganadería, tiene 3 poblaciones y está al lado de la estación. Hay además 2 lotes de 150 hectáreas frente a la estación que se arriendan para tambos y quesería, tratar Lavalle 471, de 1 a 2.30 p. m. v27

QUINIENTAS NOVENTA VACAS, TERneros, vaquillonas y novillos, cerca de la Capital, en muy buen estado, se venden S. Wellish, Sarmiento 410. v24

SE VENDEN 150 VAQUILLONAS DE 2 años, servidas, hijas de lecheras seleccionadas, de 1 marca, en Luján, precio razonable, Nasar y Hernández, Cangallo 666.

TERRENO 8 1|2 HECT. SOBRE RIAchuelo, arriéndase. Corrientes 1844. v25

TAMBO VENDO 150 ANIMALES VACUnos de una sola marca, con 200 litros de reparto, a domicilio y todos los útiles, tr. Juan Palacios, San Antonio de Areco. v3m

VENTA DE CASAS, CAMPOS Y TERRENOS

AVELLANEDA 2335, VENDO GRAN prop. con hip., sin corre. p. $ 40.000. v24

AMPLIA CASA, Pringles 944 y Corrientes. Urgente, sobre $ 16.500. Visítese.

ALMAGRO AL 1700, 5 HAB., baño, adoq., cloac. 25.000 $, vendo, C. Pellegrini 7...

ARAOZ, SANTA FE, CASA MODERNA, 2 cuadras, vende Cacuri, Rivadavia 827

ARBOO 3771 (Floresta), 10x45, comedor, 3 hab. baño, jardín, 7.000 $, dueño en la misma. v24

AVENIDA CANNING Y RIVERA A 1 cuadra, 10x30, 5 piezas y dep., vendo en 15.000 $, Marques y Cía., Perú 166.

AVELLANEDA y Colpayo, 5 p., com., cloacas, adoq. pago, $ 13.500, Reconquista 144, Balcochio.

AV. NAZCA y Neuquén, 2 casitas, 3.000 cédulas, $ 4.000 cont., las dos, tratar Lafuente 64.

ALT. Y BAJOS, 10x40, VENDO C. CED., 17 h., renta 400 $ mens. f. piedra a 3 c. Justas de Av. P. Mendoza, en el foco del gran movimiento portuario, sin intermediarios, dirig. al propietario, Cangallo 244.v24

VENTA DE CASAS, CAMPOS Y TERRENOS

A MEGHINO 714, vendo 3 piezas y galería, $ 5.800, Arzeno y Zembo, C. Pellegrini 58.

A $ 3.400 LIQ. CASITA, 3 HABTS. gal., luz eléct. cerca tranv. 85 y 86. tratar Triunvirato 1789.

A 1 CUADRA BOAS, BELGRANO, Arribeños 2241-45, entre M. y Olazábal, F., pago, 10 h., 15x65 v., Vendo.

AL SUR, CASA MUY BARATA A 1 CUAdra de Boedo y Carlos Calvo, calle Castro 947, de 10x36, sala, 5 d., baño, en 15.600 a plazos, vende Herrera, San Martín 92.

A 2 C. DE TRIUNVIRATO, VELAZCO 518 y 522, esq. Canning, Linda casa con salón y 3 p., cloacas, y adoq. pago en 9360 pesos, vende Herrera, San Martín 92.

ATENCION! VENDO UNA CASA A UNA cuadra de la estación Coghlan, con cédulas, $ 8500 más 6500 al contado, Mide 10 por 50, Anchoris No. 802, con el dueño.

ADQUISICION MAS BRILLANTE NO puede realizarse, concurra el domingo a las 4 al remate Mansilla 2358. Base $ 20.000, inclusive 18.000 cédulas.

A 1 CUADRA DE RIVERA, en Palermo, 5.500 varas, apropiado para fábrica o establecimiento, barato, Elizalde, San Martín 92. v24

A 1 1|2 TRIUNVIRATO Y ALVAREZ Thomas, Lugones 1564, vendo casa 5 piezas y servicio, en cal, preparada de altos, terreno 10x63, a plazos, razón en la misma. v25

A Vs. RIVERA Y CANNING, A 1 CUAdra de allí, vendo de ocasión en 15.500 pesos a plazos, la casa calle Lerma 252, con 650 varas, cloacas, adoquinado y 7 habitaciones, Herrera, San Martín 92.

A 1 C. TRIUNVIRATO CON TRANVIAS 12 y 13 al frente, vendo casa nueva, prep. altos, 10x45, 3 p., comed., dep., carp. cedro, cloacas, luz eléctrica, 17.000 $, desocupada, Gurruchaga 645.

A LOS QUE HAN COMPRADO, CONStruyo en competencia, por no tener intermediarios, perfección y seriedad absoluta, referencias de importantísimas edificaciones, 29 años de acreditada existencia en ésta, últimos adelantos. Facilidades de pago, arquitecto F. Puig, Río Bamba 339.

BOVEDAS EN EL CEMENTERIO DEL Oeste, vendemos. A. Guaragna y Cía., Victoria 575.

BELGRANO, VENDO ESQUINA NUEVA, da 70 $, mensuales, precio 9000 $, particular, adoq. pago. Cacuri, Rivadavia 827.

BELGRANO, CASA BAJA, MODERNA, 3 hab. y comod., Pampa 2468, 14,000 $ céd. N., mejor barrio para médico, tratar Pampa 2588. v24

BANFIELD, LOMAS, PUEBLOS CERCAnos, chalet, casas quintas y casas vende L. Latorre, Perú 147, capital o Gral. Rodríguez 67, Lomas. v26

BOCA: CASA DE MATERIAL, CALLE Suárez 981, al lado de Irala, se remata judicial, Base 14.500 $, el domingo 27, a 4 p. m. Puede visitarse todo el día. v25

B. IRIGOYEN E Independencia, ... hotel, bajos y altos, $ 55.000, incluso cédulas 30.000, vde. Sandberg, P... mero 53.

BELGRANO, AMENABAR a 2 cds. de Cabildo, vendo urgente, casita chiche, sólido y elegante, sala y jardín, dos pzs., baño, 12x20, en 7.600 $ a plazos, Amenábar 2332.

CHARCAS POR PACIFICO, 6000 $ Y 6000 céd., vendo casa. Cacuri, Rivadavia 827.

CASEROS ALTURA ENTRE RIOS, vendo buena casa. Cacuri, Rivadavia 827.

CASAS CON CED. Y FAC. VENDE Gomberoff, Rivadavia 7731, pidan datos.

CASA QUINTA, AMPLIA, VENDO, YERbal 4984, tratar Quirno 507.

CASITA MARMOL AL 700, 4 PIEZ., baño, cloacas, vendo, C. Calvo 4207.

CASA CORRALON VENDO a plazo; Caseros y Loria; tratar Inclán 3322.

CASITA Varela 1506, vendo, con tranvía 49 combinación subt., a la puerta.

CASA REGIA EN FLORES, con 20.000 céd., vendo, Santiso y Cía., Maipú 30.

CASA HABITABLE VENDO, PRINGLES 489, sin corredor, 2 a 6 p. m.

CABALLITO, ROJAS Y M. DE ANDES, 4 piez., $ 7.600, Sandberg, Rivadavia 5206. v25

CON 3.000 CED. y 3.600, esquina en Flores, 2 avenidas, Sandberg, Rivadavia 5206. v25

CERVIÑO, DOS DE AVENIDA ALVEAR, vendo casa, cédulas, Cacuri, Rivadavia 827.

CASA LAVALLEJA ..., adoq. y cloacas, ... 5.800, ... C. G. Semería.

CABALLITO, REFAC. 4 p. 10x70, adoq. E. Eduardo 1487 y Cayena. Venden part. 12.000.—Bardier y Sisterna, S. Martín 291.

CASITA CHICHE VENDO, CON JARDIN frente las barrancas de Belgrano, verla de 10 a 12, Blandengues 1660 esq. Pino. v25

CASA POR Gallo y Sarmiento, 5 piezas, renta 150 $, vendo 18.000 $, Corrientes 2676.

CAMPO excelente, para agricultura y ganadería, 475 hectáreas a 3 horas de la capital, inf. Liniers 636. v25

CAMPOS VENDO PCIA. BUENOS AIRES, Santa Fe, Córdoba, Río Negro, contado y plazos, E. B., poste restante Flores.

CASA familia, moderna, amplia, llena de comodidades, fondo, etc., vende Bartolomé, Esmeralda 264. v25

CASA DE 3 PIEZAS, RENTA 16.800 $ anuales, con 70.000 cédulas, vende L. Latorre, Perú 147. v24

CABALLITO, CONVENCION 1205, CASIta para novios, regias 3 hab., cloacas, ad. pago, 9.000 $, Sandberg, Rivadavia 5206. v25

CASA EN EL CABALLITO, VENDO EN 15.500 $ a plazos, de 10x45, con 5 d., comedor, baño, cloacas y adoq., Herrera, San Martín 92.

CASA MUY BARATA, A 1 CUADRA DE Rivera, altura 1500, calle Castillo 1274, de 10x28, 3 dormitorios, cocina, baño, en $ 5800 a plazos, vende Herrera, S. Martín 92.

CABALLITO, A 1 CUADRA Rivadavia y subterráneo, Yerbal 3370 y Cayena, sala, 3 p., adoq. Base real $ 6.500, rematan el domingo.—Bardier y Sisterna.

CHACRA VENDO A 2 LEGUAS TOAY, para agricultura o ganadería, 50 $ hect., facilidades pago, Serna Sarmiento 459. v25

CASA neg. de camp., etc., acred., Prov. San Luis, con edif., frac. campo y contrata, monte, leña, vendemos barata, Leishman y Cambas, B. Mitre 383.

CASA CORRALON, CON CLOACAS, luz eléctrica, empedrado pago, Estados 2471, se vende 35 $ vara, tratar Jamin 1648.

CASA 7 PIEZAS, PATIOS, COCINA Y jardín, grandes, vendo barato, Av. Caseros 3663, casi esquina Av. Boedo, tranvías 51 y 55 en la puerta.

CASITA NUEVA, sala, 3 piezas, cocina y baño, adoquinado, frente imitación piedra, calle Honduras 5918, se vende, tratar José Conti, Bolívar 189. Verla a todas horas.

CASA DOS CUADRAS Rivadavia 3200, adoq. pago, salón de negocio, 3 piezas, mide 11x36, renta 60 $, vendo en $ 2.200 al contado, resto 60 $ por mes, Rivadavia 1367.

CASA VENDO DESOCUPADA, MEDIA cuadra de Rivadavia y subterráneo, 10x46, jardín, comedor, 4 dormitorios, amplia cocina y baño, cloacas, luz eléctrica, etc., precio único $ 28.000, Concordia 41, de 9 a 11 y de 2 a 4 p. m., dueño, Dolores 172. v24

CAMPO DE RICA Y PRIVILEGIADA tierra negra con una capa de humus de 65 centímetros y agua especial dulce a 6 metros. Campo altísimo y de asombrosa fertilidad, en Suipacha F. C. O., a 30 cuadras justas de la estación Rivas, del F. C. P. Son 338 hectáreas en 3 lotes, algunos tienen contrato y otros se entregarán en seguida libres de todo contrato. A 3 horas y minutos de Buenos Aires, a 45 minutos de la estación y ciudad de Mercedes, que tiene 2 líneas ferroviarias, la del F. C. O. y la del F. C. P., a 1 1/2 legua de la estación Tuyú de la Cía. Gral. de FF. CC. de la Prov., a 5 leguas de la estación Suipacha, del F. C. O., lo que quiere decir, que se trata de la zona privilegiada de la provincia de Buenos Aires, donde los campos han conseguido una reputación y fama consagradas por los grandes rendimientos agrícolas y ganaderos. Solicítense planos detallados y prospectos por correo, teléfono o personalmente a Carlos Olmi, calle Reconquista 351, Buenos Aires. Unión Telefónica, Avenida, 3290.

D. CRISTOBAL 1300, 4 p., 9000 $, Quirno 911, 5 p., 5500 $, Sandberg, Pergamino 53. v24

DOLORES 470, 2 p., adq., 2500 $ y 50 meses 63 $ c/u., a. int. Sandberg, Pergamino 63.

EN BARRACAS, ALVARADO 2378, casa 3 pzs., con adoq. pago y cloacas. Pasando $ 5.000, se vende Visítese.

ESQUINA EN MORON, 907 varas, media cuadra plaza principal vendo, Meda Hnos., Corrientes 351.

EN COLEGIALES, 7.238 ..., adoquinado pago, con facilidades, vendo directo a interesado, B. Mitre 334, esc. 13, de 4 a 5.

EN VERONICA, CERCA ESTACION, 27 h., población, galpón, molino, tanques, otras mejoras, vdo., Santiso y Cía, Maipú 30.

ESTANZUELA LA ALBORADA, Jeppener F. C. S., con tres poblaciones y gran monte, 84 hs. en $ 7000 se vende, a plazos; tratar Alberti 318.

EN FLORES, CASA BARATA, Remedios 3066. Sala y 6 piezas. Frente imitación piedra. Renta $ 100. Arriba $ 7.500, se vende.

EN FLORES, SU PARTE MAS VALIOSA. A una cuadra de Rivadavia, plaza, iglesia, Bancos y teatros. Dos salas, cuatro piezas, tres cuadras, 17x81 va. Medidas ideales. 33.000 $.

VENTA DE CASAS, CAMPOS Y TERRENOS

EN MERCEDES, AL LADO DE ESTAción Casco de Estancia, gran casa, monte y 40 hectáreas especial para recreo, en venta. Datos, Patricio Byrne, Maipú 286. v25

EN FLORES, CASA VENDO, calle Dolores 720, de 10x30, ve., jardín, 3 d., cocina, luz eléctrica, galería, en 6000 $, a plazos, liquida Herrera, San Martín 92.

ESPLENDIDA CASA-QUINTA EN FLOres, 1600 varas, edificio nuevo de planta baja, garage, jardines bien trazados, rica variedad de plantas, vendo con facilidades, Cacuri, Rivadavia 827.

EN EL CABALLITO, CASA MODERNA, como para novios, calle Rojas 1674 y Monte Dinero, con cloacas, 4 d., comedor, baño, luz eléctrica, galería, en 10.500 $ a plazos, vende Herrera, San Martín 92.

EN LA SUCURSAL OESTE DE "LA PRENSA", calle Rivadavia 5261 (Caballito), se reciben avisos para publicar en este diario, en iguales condiciones de tarifa que en la casa central. perm.

FLORES, RIVERA INDARTE 767, 3 p., comedor, depto., 2 p., baño, galería, 10x50 v., $ 8.000.

FRENTE AL JARDIN BOTANICO, la situación más interesante de Palermo, vendo casa 530 varas, $ 36.000, incluso cédulas, es urgente. Cacuri, Rivadavia 827.

LORIA, 1 C. SUBT., REGIA CASA, pesos 38.000, a plazos, Sandberg, Rivadavia 5206. v25

LISTA DE CASAS EN VENTA PARTIcular: Paraguay y Acevedo, 13x21x55, 4 hab. y comedor, 25.000 $; Bustamante y Melo, regia casa, 10x66, 5 hab., 35.500 $, incluso 10.000 cédulas; Lavalleja y Gorriti, 10x30, sala y 5 hab., 15.500 $; Warnes y Figueroa esq. 10x25, salón, 2 hab., 17.000 $; campo en Santa Fe a 7 leguas de la estación Golondrina, 200 hect. 4.000 $. En Flores, calle Varela, casa moderna, sala y 5 habitac. 7.500 $; Cerrito y Corrientes, altos y bajos, modernos, 10x17, 88.000 $; French y Pasaje Botlini, 9x29, sala y 5 hab. 14.500 $; Charcas esq. por Thames, altos y bajos, 200 v. c., son 3 propiedades, todo por 50.000 $. Aráoz por Triunvirato, 10x28, sala y 5 hab., 15.500 $; Dungeness y Acoyte, 11.55 por 15, 3 hab., 8.500 $; Maturín y Paysandú, 10x60, comedor y 2 dormitorios, pesos 8.500; Canning y Charcas, 11.32x30, salón y 5 hab., 30.500 $, hay cédulas; Canning y Jufré, 10x40, comedor y 7 habit., 28.000 $; Plaza y Charlone, 2 casas, una de familia, con 4 hab. en cal y un corralón con caballeriza 4 caballos, 5.500 $ y 7.000 cédulas; Arredondo esq. Conesa, nueva, salón y 3 hab., cloacas, 8.500 $; Lavalleja esq. Jufré, altos y bajos, son 4 casas con 5 hab. cada una, 55.000 $; Cramer y Congreso, 10x34, jardín y 4 hab., adoq. y cloacas, 5.500 $ y 8.000 en hipoteca, a 4 años. Otros informes, Aráoz 2574; U. T. 1373, Palermo.—C. A. Figueroa.

MANZANITA con casa y tranvía en V. Devoto, vendo, Bacacay 3964, de 8 a 1.

MEDRANO, 3 DEL SUBTERRANEO, vendo, 10x33, con edificio, precio 16.000 pesos, fácil pago. Cacuri, Rivadavia 827.

PETIT HOTEL, ocho dormitorios, Corrientes 1886, verlo de 1 a 4. v24

POR 850 $ CONSTRUYO PIEZAS MAT. 1a. calidad y refacciones, Gascón 1026.

PERU Y MEJICO, BAJOS Y ALTOS, renta $ 8400, vendo $ 85.000, incluso 50.000 cédulas. Sandberg, Rivadavia 5206. v24

PERDRIEL 447|49|51, RENTA 9 ojo líquido. Tr. A. Guaragna y Cía., Victoria 576.

PETIT HOTEL pequeño, pero lleno de comodidades, luz y aire. Andes a unos metros de Rivadavia, en $ 63.000; $ 25.000 al contado y resto a plazos. Está desocupado. Ocurrir, Bolívar 189. v25

QUINTA 5 H. EN BRANDSEN, VENDO o permuto por casa en la capital, Meda Hnos., Corrientes 351.

RISSO—Cangallo 956, 400 h., 5 horas al Oeste, con mejoras, vende.

RIVADAVIA Y PERGAMINO, 1 C. SAla, escrit., hall, 5 dorm., comed., cloacas. $ 27.000, Sandberg, Rivadavia 5206. v25

RIVADAVIA Y MAZA 575, SALA, 3 P. y dependencia, adoq., cloacas, muy linda casa pasando 6.000 liquidarán el domingo en el domingo.—Bardier y Sisterna.

RUA—AL NORTE, MEDIA CUADRA DEL 2500, sala, 5 habitaciones, comedor, 4 piezas altas, buena renta. Precio 38.000 $ a plazos.—16|31.

RUA—TERRENO SAN PEDRITO Y DIrectorio esquina, de 12x27 vs., ambas adoquinadas. Visítese, Av. de Mayo 568|72. —17|23.

RUA—TERRENO PARA INDUSTRIA, 80 varas de frente, superficie 3.800 v. c., por Zavaleta y Av. Alcorta. Adoquinado pago. ... —16|...

RUA—AV. SANTA FE ENTRE AREVAlo y Arguibel, para estancieros, 12x60 vs. 750 v. c., 2 salas, 3 habitaciones, comedor, jardín, etc. Datos a nuestra casa, Av. de Mayo 568|72.—16|28.

RUA—PLAZA ITALIA A 80 METROS, casa moderna de familia, magnífico frente, sala, 4 habitaciones, comedor, baño, dependencias, jardín, etc. 450 v. c. con cédulas. Informes, Av. de Mayo 568|72.—16|33.

RUA—AL NORTE, JUNIN ENTRE LAvalle y Tucumán, salón, sótano, zaguán, vestíbulo, 3 habitaciones, baño, patio cubierto, comedor que cuadra, 3 habitaciones más, dependencias, 10x50 vs., con 14.000 cédulas.—16|34.

RUA—EN FLORESTA, 4 CUAD. DE RIvadavia, por B. Bonorino y Merlo, 10 por 50, 8 habitaciones incluso sala y comedor, 2 casas modernas, con 8 y 3.000 cédulas, adoquinado, etc. Informes, Av. de Mayo 568|72.—17|37|3.

RUA—PARA INDUSTRIALES. PROPIEdad moderna. Al frente negocio, portón, 4 habitaciones bajas y 4 altas, al fondo un gran galpón. Terreno 10 1|2 por 64 vs. Precio 35.000, incluidas 18.000 cédulas. Adoquinado y cloacas. Av. Chiclana por Rioja. Informes, Av. de Mayo 568|72.—16|116.

RUA—UNA MONADA POR $ 9.750, MUY linda casita con sala, frente piedra art., 2 balcones, zaguán, cancel, 2 amplias habitaciones, cuarto de baño, cocina, una gran pieza alta, celosías, yeso, mosaico, adoquinado, etc. Colonia 71, continuación Jujuy, al lado de la Av. Caseros, tranvías 6, 50 y 56 y otros. Se trata, Av. de Mayo 568|72.—15|125.

SPINELLI, C. CALVO 4207, VENDE sala, escritorio, 2 piezas, Senillosa 1375.

SE VENDEN VARIAS CASAS, TRATAR con el propietario. No se admiten corredores, Santa Fe 1568.

SE VENDE o alquila casa quinta, de dos hectáreas, entre Open Door y Manzanares; diríjase Ferragno, Open Door, F. C. P. v26

SE VENDERA POR DIVISION DE CONdominio en la sucesión Castellanos, lujosa casa moderna, en Caballito; Malvinas 446, por la mitad de su precio, Mide 10x50.

SE VENDE UNA ISLA DE 68 HECTAreas con 800 metros de frente sobre el río "La Barquita", lo mejor del Delta, por más datos, José Petrecino, Cangallo 537, de 10 a 12 m. v24

SE VENDE O SE ALQUILA, EN VIcente López, F. C. C. A., 20 minutos del Retiro, un terreno de 1.240 metros cuadrados, con edificio de fábrica de 11 por 40 mts., altos y bajos, hecho en material, situado directamente a la barranca, con vista al río. Precio $2.000 $, con gran facilidad de pago, alquiler según convenio, of. bajo G. K. K., Sarmiento 648.

TUCUMAN ENTRE PASO Y PUEYRREdón, 10x50, buen edificio, calle asfaltada, vendo a plazo Cacuri, Rivadavia 827

TODOS PIDEN CASA CON MUCHO TErreno Avenida Republiquetas 3302, por Crámer cerca Cabildo, tiene 500 v. se venderá rebajada en 5100 $. consta de comedor, 3 dormitorios, dependencias v26

URQUIZA, A 4 DE TRANV., 10x60, quintita, 3 pz., $ 4500, a plaz., Sandberg, Rivadavia 5206. v25

UNA MONADA, Centro FLORES. CARAcas 989. Adoquinado y cloacas. Urgente, sobre $ 5.500, A plazos. Renta fácil 70 $. Visítese.

URGENTE DE OCASION, una pichincha, casa con cédulas, de gran renta, calle Estados 3659 y 3663 y Av. Giribone, de 10x45 vs., sala, 7 d., comedor, baño, en $ 16.500, incluso 3000 cédulas, vende Herrera, San Martín 92.

VENDO CASITA NUEVA A MACHADO 569, P. Centenario, sin corredor.

VDO. TERRENO BARATO, 2 CDS. EST. (Sáenz Peña). Tratar Pozos 1641. v24

VENDO URGENTE, por ausentarme, casa-quinta, R. Mejía, F. C. O. Sr. Lunch, Suipacha 10, Bs. Aires.

VENDO DOS CASAS nuevas, por mensualidad, 4 cuadras estación Coghlan; ocurrir Quesada 3691, de 9 a 12. v27

VENDESE CASA, FRAGA Y DORREGO, 9x60, 3 h., cocina, adoq. pago, cédulas. Garmendia 4811 o Cochabamba 227, J. B.v26

VENDO TERRENO EN VILLA DEL Parque, calle Baigorria entre Esperanza y Bahía Blanca, tratar Catamarca 993.

VILLA PROGRESO a 3 C. TRANV. LAcroze, vendo 2 lotes, 1.000 v. c., en 750 pesos, dirig. Triunvirato 1789.

VILLA URQUIZA, VENDO, TRES CHAlets a 5 años de plazo, a 1 1|2 de la estación y tranvías Lacroze y 96. Cacuri, Rivadavia 827.

VENDO CAMPO BUENO, NATURAL, A 2 1|2 horas, 1.600 hect., 11 potreros y mejoras, explotado actualmente con tambo, $ 4.20 hect., 21 de Noviembre 1390. v24

VENDO 4 CASAS CON CEDULAS; Boedo y Garay, 15 de Noviembre y Matheu, Garay y Liniers; Caseros y Loria; tratar Inclán 3322.

VENDO UNA LEGUA DE MONTE DE quebracho, en Partido Pvc. de Santiago del Estero, pagadero en 30 mensualidades de 200 $ c/u. Más datos a Carlos del Campo, Baradero.

VIAMONTE POR PUEYRREDON, BUEna casa, sala, 4 dormitorios, baño, vestíbulo, terraza, celosías, bien pintada y empapelada, frente al Norte, $ 37.000, mitad a plazo, Cacuri, Rivadavia 827.

COMPRA de CASAS, CAMPOS y TERRENOS

A REMATAR su casa o bóveda con éxito acudir a C. G. Semería, Jujuy 1232. v24

AL NORTE O RADIO ONCE COMPRO casas, Vinelli, Corrientes 3791.

COMPRO CASAS CON CEDULAS, varias, por carta San Martín 388, Volpe. v24

COMPRO CASA POR Corrientes. Por carta, Agüero 508.

CASA compro hasta $ 14.000 con facilidades, San Martín 121, est. 27.

COMPRO CASA CUALQUIER RADIO, prefiero Boca, esc. L. S., Alsina 2436.

CASA DE 5 a 30.000 $, tenemos compradores, Stortini y Cía., Paraná 116.

COMPRO ESQ. ALMAGRO O Caballito Sur, de altos, de 30 a 40.000, Romano, Cangallo 521, 1 a 5.30. v25

COMPRAMOS casas de cualquier precio y en cualquier barrio. Tenemos un sinnúmero de compradores.—Bacigaluppi, San Martín 56.

COMPRO POR CABALLITO, ALMAGRO al centro, casas para renta, de todo precio, Corrientes 3932, sin corredor, de 1 a 4 p. m.

FRANCISCO ROMANO—Cangallo 521, 1 a 5.30, U. T. 2814, Av. sábados 8 a 11 y Olavarría 589, de 8 a 6—¿Quiere usted vender particularmente o rematar sus casas, sin gastos, asegurándole las ventas en Boca y Barracas, en 24 horas, por ser rematador antiguo y competente en la localidad? Tengo más de 500 compradores, todos clientes interesados que conocen mi capacidad y seguridad en las operaciones que me autorizan; resido en la localidad hace 19 años y conozco el desenvolvimiento progresivo del bien raíz. Mi propaganda no es ficticia; las ventas en 1918, en remate, ascienden a más de 35 casas, valor de pesos 2.000.000, habiendo obtenido mejor precio en remate público, lo que prueba mi competencia y confianza que dispensan mis favorecedores. He recibido orden de comprar casas de renta y para familia dentro del radio P. Lezama, P. Constitución de P. Colón hasta la Av. La Plata, de todo precio, Almagro, Caballito y Flores de 5 a 30.000, con adoq. Las ventas realizadas en este mes importan 300.000 $. v25

PARA VENDER CASAS, CAMPOS O TErrenos sin gastos, acuda, escriba o llame U. T. 4520, Avenida, garantizo el éxito, G. G. Grosso, Reconquista 268.

QUIEREN VENDER SUS CASAS, TErrenos y campos, les garanto la venta en pocos días, sin gastos, Aráoz 2574, U. T. 1373, Palermo, C. A. Figueroa. v...

SOMOS COMPRADORES DE CASAS bien ubicadas, cualquier radio y precio, contestamos en el día, Rúa, Av. Mayo 568|72.

TERRENO O CASITA BELGRANO, compro contado, Aguirre, Herrera 1580.

COMPRA Y VENTA DE ALHAJAS Y PIEDRAS PRECIOSAS

ALHAJAS, pólizas da más que nadie, al 1 ojo CIADA, Esmeralda 413. v26

ALHAJAS, PLATINO, ORO, compro altos precios La Perla, Corrientes 910. v26

ALHAJAS COMPRO, PAGO todo su valor joyería La Nacional, Esmeralda 836

A POLIZAS Y ALHAJAS, da más dinero que nadie, La Confianza, E. Ríos 252.v26

ALHAJAS COMPRA Y VDE. CUALQUIER valor, El Zafiro, C. Pellegrini 4..., U. T. 2208 Lib. v25

ALHAJAS, POLIZAS, COMPRO PAGANdo todo su valor, vdo. mitad precio, Casa Rettes, S. Martín 283, U. T. 6180, Av.

ALHAJAS, OBJETOS de arte, de óptica, armas y pólizas del Banco Municipal de Préstamos, empeña en las mismas condiciones, La Equitativa, Cerrito 358. v26

ALHAJAS Y POLIZAS. La antigua casa de Celestino Rettes, siempre sigue en su local, San Martín 140, por alhajas y pólizas, pagamos el más alto precio, por brillantes y perlas pagamos más que nadie. Por pólizas adelantamos dinero, dando el máximo y acordamos largos plazos para retirar las pólizas, San Martín 140, U. T. 2493, Av. La casa no tiene sucursales. v24

PERMUTAS

ALMACEN BUENO, permuto por casa y abono diferencia, Victoria 1970. Pascual

PERMUTO POR ALMACEN, BUENA casa al Norte, Thames 1719, Delfino. v24

PERMUTASE O VENDESE confitería, por propiedad, valor $ 20.000, tratar Reconquista 190, escrit. 12, Piacentini. v24

PERMUTO O VENDO CAFE ...

COMPRA DE MUEBLES, ROPAS Y ...

A U. T. 4..., Mit. COMPRO muebles, pianos y ropa, Martín, Ecuador 844.v24

A CASTRO muebles, pianos, obras de arte, etc., U. T. 6467 L. Sarmiento 1423.v25

A JAIME, S. Juan 2894, U. T. 6436, Mt. compra muebles, pianos, ropa. v26

A MONTEROS, COMPRO muebles y pianos, Corrientes 1519, U. T. 5555 M. v26

A $ 75 TRAJES, muy usados 55, calzados U. T. 4595 M., Combú 417, Gregorio. v26

A U. T. 2451, Mitre, compra muebles, pianos, obj., Azcuénaga 674, Raviche. v26

A U. T. 2767, PALERMO, COMP. MUEB., pian., ropa, Paraguay 5075, Mauricio v25

A $ 75 TRAJE, usado 55, objetos, Jacobo, Combú 445, U. T. 5169, Mitre. v25

A U. T. 2709, Lib., compro muebles, pianos y ropa, Talcahuano 471, Adolfo.

A MANUEL, Catamarca 1520, muebles, pianos, loza, compro, U. T. 3491, M.v25

ALBERT, Corrientes 1763, mueb., pianos, etc., compro, U. T. 6444, Lib. v26

A BUEN precio compro mueb. pianos. Corrientes 3696, U. T. 4565 Mit. José.v25

A RIVERO, compra muebles, pianos, etc., Bolívar 122, U. T. 2391 Avenida. v26

ALTO PRECIO pago muebl. pianos, ropa, Andes 376, U. T. 5327, M., Enrique. v26

ADOLFO 80 $, TRAJE USADO 55, CALzados, Lavalle 1177, U. T. 7653, Lib.v26

A MARCIAL, comp. mueb. pianos: Ayacucho 417, U. T. 7528, Libertad. v26

A DOMICILIO, compro ropas de hombre, 25 de Mayo 168, U. T. 1303, Av. v1m.

A SIMON, Córdoba 1864, compro mueb. piano, objetos, U. T. 6372, Juncal. v25

AL MEJOR precio comp. moblajes y sueltos, Adolfo, Libertad 519, U. 347, Lib.v24

A BAL compra loza, muebles y pianos, 611 Uruguay, U. T. 1182, Libertad. v24

A U. T. 1606, LIBERTAD. PAGO MAS que todos ropa usada, Libertad 413.v25

ALTO pago muebles, pianos, ropa, objetos David, Castelli 260, U. T. 2514 M. v20

A JUAN, U. T. 4190 LIB., COMPRO mueb., pianos, ropa, Uruguay 163. v25

A LEON. Compro muebles, ropa, pianos, objetos, Junín 384, U. T. 5649 Lib. v26

ANDRES COMPRA MUEBLES, PIANOS, ropa, Tucumán 2037, U. T. 5383, J.v25

A Salomón, compro mueb., pianos, ropa y var., Tucumán 2943, U. T. 3350, M. v26

A MOBLAJES, COMPRO O PRESTO DInero, Sarmiento 1116, U. T. 4980, L. v25

A MIGUEL, U. T. 5471 Junc. Compro muebles, pianos y obj., Córdoba 2559.v26

A BLEJMAN. Compra mueb., pianos, objetos, Andes 382, U. T. 5170 Mit. v25

ABEL compra muebles, pianos, ropa y objetos, U.T. 5754, Lib., Lavalle 3045v24

ADOLFO, U. T. 914, Palermo, Santa Fe 4880, compro mueb., pianos y ropa. v24

A MARTINEZ compro muebles, pianos, Paraná 625, U. T. 7894, Libertad. v24

A SIMON, CANGALLO 2485, U. T. 379, M., compro muebles, pianos, ropa. v26

A $ 45 TRAJES usados 35, objetos, U. T. 1440, Lib., Libertad 324, Gregorio. v26

A ERNESTO, compra muebles, pianos, ropa, U. T. 1586, M.; V. Gómez 3443. v20

ALTO PRECIO PAGO muebles, pianos, etc., Costa, Canning 341 U. T. 4043 M. v24

A 80 $ PAGA TRAJES USADOS 45 PEsos. U. T. 5434, Mitre, Mauricio, Ombú 558.

AYACUCHO 448, U. T. 1376, LIB., COMpro muebles, objetos y ropa de señoras. David. v24

A PINEUS COMPRA MUEBLES, PIAnos, ropa, U. T. 2952 M., Sarmiento 2588. v24

ALBERTO, PAGO BIEN MUEB., PIAnos, varios, U. T. 5586 M., Corrientes 2430. v24

A PEDRO, U. T. 456 LIB., COMPRO muebles, pianos, objetos, Libertad número 388. v24

A U. T. 3350 MITRE, COMPRO MUEbles, pianos, etc., Isaac, Castelli número 846. v25

A NAUM COMPRA MUEBLES, PIANOS, loza, U. T. 4739 Lib., Rivadavia número 2178. v26

ANGEL, COMPRO moblajes o sueltos, pianos, etc., Corrientes 2964, U. T. 4684 Mitre. v26

BOEDO 1414, ELIAS ZELONE, compra ropa de hombre y señora. v25

COMPRO ARMARIO DE COCINA EN buen estado, 2 metros de alto por 1 y 1|2 ancho más o menos, contestar precio, Casilla Correo 378. v24

GARRIDO y Cía., moblajes, muebl. sueltos, pianos, compro, Florida 519, U. T. 6690, Avda.

ISAAC, compro muebles y pianos y varios, Holguera 734, Flores.

LLAME CASA TESTA U. T. 1573, Mitre, pago un precio por muebles, libros, todo objeto del ramo. Azcoénaga 530. v25

MOBLAJES o sueltos pianos, etc. compra Garrido y Cía., Florida 519, U. T. 6620, Avenida. v25

PIANOS en cualquier estado compro, Talcahuano 434, U. T. 6294, Lib. v27

PIANO ALEMAN, buen estado, deseo comprar, de familia. T. E., Barcala 3181, Gral. Urquiza.

COMPRA Y VENTA DE CARBON, LEÑA Y PETROLEO

AL CONTADO COMPRAMOS carbón y leña, Suipacha 117.

CARBON FRAGUA INGLES, VENDEMOS la mejor calidad, Suipacha 117, Unión 1151 Lib. Compañía Nacional de Carbón.

LEÑA CAMPANA, QUEBRACHO COLORADO, se comprarían 500 toneladas, ofertas cartas exclusivamente, a Castor González, Sarmiento 722. v26

VENDO lana DE RECORTE, A 20 $ LOS 1000 kilos, Corrientes 3647. v28

COMPRA Y VENTA DE NEGOCIOS E INSTALACIONES

ALMACENES cualquier barrio y capital vdo. c. descuento, Victoria 2215. v25

ALMACEN UNICO, arm. casa, capital $ 4000, trab. m., Victoria 1970, Pascual.v26

ARMAZ. farm., cafés, cigarr., escrit., carpint. italiana, Sarmiento 1216. v26

ARMAZONES, mostradores, estanterías, fideeras, mitad precio, E. Ríos 333.v24

ALMACEN BUENO, VENDO A PRUEBA facilidades, tratar Cabildo 1826. v24

ALMACEN VENDO, UNICO 3 ESQUINAS, tratar Díaz Vélez 4851. v26

ALMACEN central, únic, muy bueno, a prueba vdo. Ardáiz, Talcahuano 337.v24

ALMACENES buenos VDO. O permuto por casas, Giunta, Alberti 1059.

ALMACEN CAPITAL A GUSTO, VENDE mismo dueño propiedad Cangallo 1464.

ARMAZON y mostrador para tienda se vende, Defensa 1454.

ALMACEN MUY bueno, vendo, ver balanceador A. Lobeto; E. Ríos 126. v26

ALMACEN, CALLAO ALT. Sta. Fe, 20,000 $, alq. 350, vdo., C. Pellegrini 71.

ALMACENCITO único, armazones de la casa, vdo. por ausentarme; Rincón 844.

ALMACEN UNICO, armaz. casa, muy bueno, vende Solari, Alsina 2622. v26

ALMACENCITO vendo 1000 $, alquiler 46 $, negocio y 1 pieza, Victoria 1970.

ALMACEN BUENO VENDO, balanceador público Juan Solari, Moreno 2200. v29ab.

ALMACENES Y CAFES BUENOS VENDO o permuto, Alsina 489, J. R. Campos. v10m

ARMAZONES: FARMACIAS, CIGARRERías, escritorios, carpintería italiana, Corrientes 1953. v26

ARMAZONES, MOSTRADORES, INSTALación de farmacias, nuevos y usados, Entre Ríos 676. v26

ARMAZONES, MOSTRADORES, TABIQUES, escritorios, ocasión, Sarmiento 1463. v26

ALMACEN vendo, capital a gusto del comprador, tratar mismo dueño, Humahuaca 4130, 1, 4 p. Salá. v25

A MUEBLEROS, VENDO: ARMAZONES, mostrador, fideera y más útiles, por lo que den; Canalejas 3300.

ARMAZONES, mostradores, instalaciones, nuevos y usados, baratísimo. Entre Ríos 466. v26

ALMACEN SE VENDE, POCO CAPITAL, buena clientela, no se admiten corredores, Convención 2501. v26

ALMACENES CENTRALES Y SUBURbios, desde 2 a 30.000 $, algunos con instalaciones casa, todos facilidad de pago. Plaza, Tucumán 877.

ALMACEN IMPORTANTISIMO EN LOS alrededores de la estación de tranvías de la calle Belgrano y G. Urquiza, se vende. Informes de 3 a 4 p. m., en Cevallos 270

ALMACENEROS, aprovechen: vendo instalación y transfiero alquiler de casa barato, no hay negocio en 10 cuadras, verlo Carabobo 603, t. Av. Olivera 95. v25

ARMAZONES, MOSTRADORES INSTALaciones, vitrinas, paneras, fideeras, balanzas, básculas, cortadoras de fiambres, molinillos, mesas, sillas, billares, cortinados, espejos y toda clase de artículos para negocio, de ocasión, B. Mitre 2735.

ALFONSIN, SARMIENTO 1646, HAY DE todo, armazones, mostradores, mesas, sillas claras y obscuras, cortinados, billares, fiambreras níquel, cancel, tabiques, escritorios, cajas hierro, máquinas fiambres, estaños, balanzas, cajas registradoras, cocinas, muebles, útiles para confitería, café, restaurant, almacén, lechería, panadería, peluquería, tienda, cigarr., etc.v24

ARMAZONES, MOSTRADORES, BILLAres, zócalos, paneras, heladeras, fideeras, canceles, estaños, registradoras, cortadoras fiambres, máquinas café, express, vitrinas, fiambreras, cajas de hierro, divisiones, barandas, básculas, balanzas, cortinados, mesas, sillas y cualquier mueble, útiles y servicio para confiterías, bars, restaurants, panaderías, lecherías, etc., vende casa Spina, Corrientes 1427. v24

BUFFET DE UN BIOGRAFO IMPTE., central, vendo $ 2.000; Cangallo 1588.

BAR por lo mejor de la Capital vendo por mitad de su valor, Alsina 680.

BIOGRAFO PLENO funcionamiento, vdo. una mina de oro, Independencia 2338.

BIOGRAFO VENDO EN 10.000 $, alquiler 300 $, con 300 asientos, Victoria 1970. Pascual.

BIOGRAFO EN UNA IMPORTANTE avenida, se vende, sin llave, tratar Don Cristóbal 574.

BARS, CAFES, RESTAURANTS Y HOteles centrales, por estaciones, negocios inmejorables, pedidos a Alfredo Piazza, calle Tucumán 877.

CARBONERIA vendo CON CARRO, alquiler 50 $, Varela 399.

CARNICERIAS CENTRALES LAS MEJOres, vendo, Lavalle 2325, Cadós.

CARNICERIA!! 450 $. VENDO PUESTO céntrico, Lavalle 2225.

CIG., LOTERIA, banco de lustrar, vendo barato, alq. 50 $, Rivadavia 1753.

CARNICERIA por E. Unidos, vendo urgente, Outerelo Ropa, Rivadavia 714.

CAFE BAR, billar, esq. central, vendo mensual, 4.500 $, alq. 180, Alsina 1408.

CARBONERIA central vendo, diario 50 $, alq. barato, comodidad, Alsina 1403.

CIG., LIBRERIA, casa sola, neg. y 2, vendo o permuto por casa; Rincón 844.

CARBONERIA vendo barata o tomo socio; calle Charcas 3144.

COMPRO ARMAZON almacén, 6 a 8 metros; Castro Barros 319.

CIGARRERIA librería acreditada, deja b. ganancias, vdo. 750 $, Belgrano 1859

CIGARRERIA POR Rivadavia, a balance, otra 1000 $, t. Victoria 1690.

CAFE compro hasta 2500 pesos, por cualquier radio, urgente, Pozos 742. v25

CASA DE PENSION, compro al contado, central, $ 4.000, C. Pellegrini 71.

CAFECITO AL LADO BIOGRAFO, vendo 1.500 $, por ser solo, Rivadavia 1753.

CASA pensión central, 8 pzs. regia. amueblada, vendo, Sgo. del Estero 233.

CIG., LOTERIA Y S. LUSTRAR CON 3 pzs. alq. 150, vdo., Sgo. del Estero 233.

CAFES, BAR Y billares, buenos, vendo, ver balanc. A. Lobeto, E. Ríos 126. v28

CIG., S. LUSTRAR Y LOTERIA, un chiche, vdo. tirada, 3 pzas., Alsina 1527.

CASA PENSION, 9 salas, vendo, otra con 30 salas, tratar Independencia 2238.

CIGARRERIA CHICHE SE VENDE, 961 Boedo.

CASAS pensión cualquier barrio y capital, a prueba, vdo., Victoria 2215. v25

CAFE CENTRAL, siendo solo, vdo. 600 $, aunque no sea práct., Victoria 2215.v25

CASA PENSION acreditada, 11 piezas amuebladas, vendo, tratar 2 a 6 p. m., Azcuénaga 1472. v24

CIGARRERIA Y LIBRERIA entre colegios vendo, comodidad para familia, Muñiz 827. v24

CIGARR., LOTERIA central, diario 150 $ vdo. barato o socio c. poquito dinero, facilito pago, Larrea 434, dep. 2, partic. v24

CIGARRERIA, lotería, peluquería, gran avenida, vendo barato, alquiler 90 $, buen diario, tratar Venezuela 1042. v24

CIG. LIBRERIA VENDO FRENTE COLEgio, única en el barrio, 3 de Febrero 3280. v25

CASA DE MODAS SE VENDE, COMODIdad familia, alquiler barato, datos calle Pueyrredón 1441.

CIGARRERIA, librería, frente 3 colegios, diario 90 $, vendo 700 $, ocasión, alq. 70, Belgrano 1648. v26

CIGARR. HABANOS, S. LUSTRAR, LOtería, por Callao y Mitre, con decenas directas, vendo $ 3.300, trat. Montevideo 570

CHOCOLATERIA, CERV. LUNCH, PUNTO estratégico, buen diario, vendo a toda prueba, tratar Montevideo 570, Berutti.

CASA DE CAMBIO Y AGENCIA DE LOtería con reparto, se vende, Bernardo de Irigoyen No. 1638. v26

CIGARRERIA, LOTERIA MUY CENTRIca, vendo barato, tratar Rivadavia número 1946.

CIGARRERIA Y LIBRERIA FRENTE colegio, gran despacho, vendo barato, Pozos 731.

CASA pensión regiamente amueblada, buenas ganancias, vendo, ocasión, Belgrano 1959.

CARBONERIA vendo, acreditada, comodidad para flia, barata, Anchorena 1771.

CASA PENSION AMUEBLADA CON suntuosidad, 9 años establecida, vendo por caso de fuerza mayor, Alsina 680.

CIGARRERIA Y ANEXOS, central, vendo, 1800 $, alquiler 90 $, Victoria 1970. Pascual.

CASA PENSION, central, vendo 2500 $, alq. 240 $, 8 piezas, amuebladas, Victoria 1970.

CAFE BAR REGIO, EL MEJOR UBICAdo de la metrópoli, alquiler barato, vendo, B. Mitre 2109. Quintana.

CARNICERIA CARRO y CABALLO POR Caballito, vendo 1.600 $, diario 1 res; Lavalle 2238

COMERCIANTES: A REMATAR su negocio, ganando dinero, garantimos el éxito, M. Las Latorre y Cía., Rivadavia 1261, altos.

CHOCOLATERIA, CERVECERIA Y COmidas, excelentes comodidades, para familia, se vende, tratar en la misma, Carlos [illegible] v24

COMPRA Y VENTA DE NEGOCIOS E INSTALACIONES

CIGARRERIA, librería y juguetería, vendo por ausentarme a Europa, 2 espléndidas vidrieras, rodeada de escuelas, comodidades para familia, Garro 3200, esquina 24 de Noviembre. v24

CAFE BILLAR SOBRE CALLE Corrientes, frente a biógrafo, diario 150 $, a prueba, por ser solo vendo barato o tomo socio con poco dinero, facilito pago, aunque no sea práctico, Larrea 434, dep. 2.

CAFE, BAR, BILLARES, IMPORTANTE avenida, abierto día y noche, siendo solo, vendo aunque no sea práctico, fac. pago, diario 130 $, a prueba 90 días. Ver dueño, Victoria 2215, D. F.

DESP. PAN DIARIO 150 $, A PRUEba, alq. 30 $, vdo. 750 $, B. Mitre 2077.

DESPENSITA comestibles y aceites, a prueba, vendo, Moreno 2824, dueño.

DESPACHO pan factura, vendo; Cangallo 2242.

DESP. PAN, LINDA COMOD., diario 50 $, alq. tirado, vdo., Victoria 1690.

DESPENSITA CHICA VENDO, capital $ 1.000; Vergla 1095, Flores.

DESPACHO pan ideal para matrim., 150 $, alq. 40 $ vdo. Sarmiento 2211. v25

DESPACHO pan y fac., casa sola, 2 piezas, alq. 50 vdo. 300 $; Rincón 844.

DESPACHO PAN ESQ. alq. 80 $, c. comodidad vendo; Cangallo 1583.

DESP. PAN Y PZA. CHICHE ESQ., VDO. regalado, en el mismo, México 2201.

DESP. PAN, LIBRES 15 $ por día, vendo barato o t. socio, poco dinero, aunque no sea práctico, Larrea 434, dep. 2. v24

DEPOSITO DE HUEVOS, chata, caballo, con reparto, negocio positivo se vende o se permuta; Matheu 370.

DESPACHO PAN ESTILO CONFITERIA, vendo, tratar en el mismo, Montevideo 945.

DESPENSA, casa sola, 3 piezas, alq. barato, en lo mejor del centro vdo. barato; tratar Rincón 844.

DEPOSITO DE VINOS VENDO MUY acreditado, central, cinco años de existencia, grandes comodidades, alquiler módico, Tacuarí 718. v27

EMPORIO GASTRONOMICO, UNICO EN su estilo, de mucho porvenir, con anexo fábrica de empanadas muy acreditada, vendo Rivadavia 1759. v25

EN RESISTENCIA, CHACO, SE VENDE biógrafo confitería y restaurant, bien acreditado y de buena clientela, se vende por ausentarse su dueño a Europa, para informes dirigirse Salta 1493, V. C. v26

FONDITA y café al lado fábrica vendo, 500 $, Moreno 2824, dueño, urgente.

FARMACIA VENDO, por fallecimiento, $ 7.700, Binon 196, Adrogué.

FRUTERIA VENDO EN BUENA POSIción, Talcahuano 483. v24

FONDAS y restaurants con y sin aloj., tengo b. para vender, Victoria 1970. v26

FONDA ACREDITADA, SOBRE P. JUlio, vendo 2000 $, Lavalle 2235.

FARMACIAS en buenas condiciones, para comprar o vender, rápidamente acuda a R. M. Negrete, Libertad 477, 2 a 6. v24

FOTOGRAFIA, calle céntrica de mucho movimiento, vendo, A. y Roca, Rivadavia 714.

FARMACIA ANTIGUA, ACREDITADA, vendo en barrio Sur, diario $ 300 a balance o globo, con $ 15.000 contado, con garantía, Luis Illanes, Av. Mayo 1435. v25

FARMACIA EN PALERMO, la mejor del barrio, vendo en $ 25.000, $ 10.000 contado, diario 100 $, Luis Illanes, Av. de Mayo 1435. v25

FARMACIA EN ROSARIO, CENTRAL, acreditada, bien diario, valor 11.000 $, vendo con facilidades, también permuto por otra o casa en la capital, farmacia Vercesi, Urquiza 1803, Rosario. v25

FARMACIA AL NORTE, VENTA 4.500 $ al mes, lujosamente instalada, bien surtida, se vende a prueba. Precio 38.000 $ mitad contado, Luis Illanes, Av. de Mayo 1435. v24

GRAN OCASION. RECREO en Olivos, 1 cuadra de la estación, que no tiene gastos y gran porvenir, se vende muy barato, calle Mendoza, Recreo, al río, Olivos. v25

IMPRENTA VENDO, JUNTO O SEPARAdo, Pozos 742.

IMPORTANTE NEGOCIO DE MODAS Y novedades, situado C. Pellegrini casi esq. Corrientes, se vende, detalles, C. Correo 1152. v26

INSTALACIONES FERIAS, DISTANTE 7 leguas de 3 importantes frigoríficos, compuesta de 28 bretes, 30 portadas material primer orden y alambre San Martín, con alquiler pago hasta septiembre, se vende por no poderla atender, Datos, dirigirse a su dueño Pedro E. Pozzetta, San Andrés de Giles, F. C. C. B. A. v24

JABONERIA con muchos clientes, se vende o toma socio con 5 a 10.000 $, Rocha 233, Avellaneda. v25

LECHERIA VENDO BARATA, TRATAR en la misma, sin corredor, Andes 443.v24

LECHERIA se vende por ausentarme; tratar con el dueño; Lima 163. v24

LECHERIA, LUNCH, VENDO A PRUEba, t. en la misma, Sarmiento 1472. v24

LECHERIA LUNCH VENDO, CALLAO 790, no se admiten corredores. v24

LECHERIA vendo, con reparto, tratar en la misma, Lima 1168. v26

LECHERIA ACREDITADA vendo por no poderla atender; Santa Fe 3760. v26

LECHEROS, reparto 13 tarros a prueba, sin compromiso, vdo., S. del Estero 233

LEONE: VENDE BARATO BAR Y Billares o tomo socio trabajador, tratar Pozos 731.

LIBRERIA, CIGARRERIA Y JUGUETEría, esquina, deja 7,000 $ libres por año a prueba, vendo Cangallo 1464

LINDO RESTAURANT, diario 90 $, vendo 1300 $, o la mitad 500, Belgrano 1548. v26

LECHERIA VENDO AL LADO DE UN garage, y de una fábrica, particular, Humberto I 1224.

LECHERIA Y CHOCOLATERIA SE vende al lado de un biógrafo, tratar en la misma, Rivadavia 5340. v24

LECHERIA ACREDITADA, VENDO por ausentarme, tratar en la misma, Paseo de Julio 1850. v24

LECHERIA SE VENDE A PRUEBA, despacha 8 tarros, vendo en 700 $, ver a Sarandí 651. v24

LECHERIA muy acreditada, se vende, por no poder atenderla, ver y tratar en la misma, calle Tres Esquinas 1911, Barracas. v26

NEGOCIOS compramos cualquier ramo, operaciones serias, rápidas, Stortini y Cía., Paraná 114.

OJO! PELUQUERIA, RIVADAVIA 332, remata mañana viernes, Caocurí.

OJO, peluquería compro o los muebles, pago contado, S. del Estero 233, Sierra.

OJO, PELUQUERIAS BUENAS Y MUEbles barato, vende Falivene, Belgrano 2228. v25

OJO! PELUQUERIA, CIGARRERIA Y cualquier negocio, compro urgente, Pozos 731.

OJO! PELUQUEROS, VENDO BARATO lavatorio, sillones y otros muebles, Pozos 883.

PANADERIA mecánica se vende, dan razón Bermejo 393, panadería.

PANADERIA central, 8 bolsas, vendo barata, Belgrano 1859.

PELUQUERIA moderna, con mucho trabajo, vendo urgente, tratar Perú 116.

PANADERIAS centrales, 2.500, 6, 7, 8, 10 a 100.000 $, vendo, Victoria 1690.

PANADERIA EN Flores, 3 000 $, alq. 140 $, otra 2000, vendo, Victoria 1690.

PANADERIA DE 12 EN 4 000 $, OTRA 5.000 $, urg. vdo., Victoria 1690.

PANADERIA VENDO A PRUEBA, mostr. 300 $, sin rep., Sarmiento 2211. v25

PELUQUERIA VENDO, COLODRERO 2683, Urquiza. v24

PANADERIA CHICHE, vdo. con 2.500 $, cont. 6 bs. most. 70 $, B. Mitre 2077.

PANADERIA de 12 vdo en 4 000 $, otra de 15 en 5, mostr. 120 $, B. Mitre 2077.

PANAD. cualquier capital y radio, vde. La Bolsa Panaderil, B. Mitre 2077.

PANADERIA CENTRAL vendo, 11 000 $, alq. 250 $, 4 piezas, amasa 11 bolsas, Victoria 1970.

PENSION, café billares, almacén, a prueba, vendo urgente, A. y Roca, Rivadavia 714.

PELUQUERIA se vende trabaja con dos oficiales, por 250 pesos, dueña, Darwin 775

PANADERIA con 2 hornos, 1 rep. a número, mostr. 180 $ vdo., Sarmiento 2311 v25

REPARTO 9 tarros de leche entre Flores y Caballito, vendo F. I. Tandil 2649. v24

REMATE DE NEGOCIOS ARMAZONES, muebles y útiles, Brasil 1241. Cueli.

RESTAURANT Y ALOJAMIENTO se vende alrededor de Palermo, diario 140 $, darán razón Charcas 4799 v25

RESTAURANT Y CAFE SE VENDE, tratar en el mismo, Costa Rica 4000 esquina Medrano. v26

REPARTO de bizcochos bueno, se vende con utilidad garantida, México 3956, tratar de 6 a 7 p. m. v26

RECREO CENTRAL CON CANCHAS, una mina de oro, vendo 1/2 al contado, 1/3 a 3 años, Cangallo 1902.

RESTAURANT ENTRE GRANDES FAbricas, calle gran movimiento, casa sola, 7 habitaciones amuebladas, con 42 pensionistas, alq. 190 $, vendo, Rincón 844.

SE VENDE UNA agencia de lotería, Saénz Peña 138. v24

SE VENDE DESPACHO PAN EN 350 $, verlo y tratar, Rosetti 177.

SE VENDE RESTAURANT POR AUSENtarse, Cochabamba 1200 v26

SE VENDE casa de comida por lo que den, Cánning 162. v25

SE VENDE CANTINA O SE ALQUILA local, Sarmiento 4542.

SE VENDEN ARMAZONES, MOSTRADOR y vidrieras de calle, fideeras, a p. de remate, Rivadavia 2714. v25

COMPRA Y VENTA DE NEGOCIOS E INSTALACIONES

SE VENDE CANTINA Y FONDA POR divergencia entre socios, Alberti 899.v26

SE VENDE EN VICTORIA 1690 buenos biógrafos, cafés, rest., fondas.

SE VENDE UNA CARNICERIA, MIGUEletes 2241, Belgrano. v26

SE VENDEN LAS INSTALACIONES DE negocio de panadería y una fideera, tratar Laguna 1145.

SE VENDE restaurant y alojamiento, por no poder atender, mucho trabajo, frente estación, tratar Bolívar 256, escr. 5.

SE VENDE UN REPARTO DE CARBON barato, por ausentarse el dueño a Europa, Constitución 1392. v25

SE VENDE CARPINTERIA Y TORNEría, trabajo para cuatro oficiales permanente, comodidad flia., barato, Lima 439.

SE VENDE UN NEGOCIO DE SASTRERía y camisería, en La Plata, calle 7, núm. 1390; tratar en la misma. v25

SALON DE LUSTRAR Y PELUQUERIA en lo más céntrico de la ciudad, vendo con facilidades, por fallecimiento, tratar Rivadavia 1946, Castaño.

SE VENDE UN TALLER CINEMATOgráfico, completamente instalado, muy barato, más datos a "The Magic Film", Corrientes 951, todos los días de 2 a 3 p. m.

TALLER de tornería de madera, se vende, Moreno 2274, verlo de 9 a 12 m.v25

TIENDA VENDO por ENFERMEDAD, capital 2000 pesos, a balance, no admito corredores, 6 años de existencia, muy acreditada, Gaona 2336.

VENDO BARATO ZAPATERIA, SALON lustrar, composturas, Balcarce 1389. v24

VENDO LECHERIA, BOLIVAR 993, frente Mercado San Telmo.

VENDO PANADERIA 6.500 $, RESTAUrante de 1.600 a 4.000 $, cig. 1.300 $, Solís 511, 2o. piso.

VENDO LINDA DESPENSA, acreditada sobre bulevar San Juan al 3100, capital $ 2200, tratar C. Calvo 3364, de 8 a. m. a 7 p. m. v25

ZAPATERIA, con comodidad para familia, vendo o permuto, por casa en B. Aires, Pueyrredón 1028. v24

VENTA de MUEBLES y OBJETOS VARIOS

A LA MUEBLERIA, CANGALLO 1143, en 10, 12 y 14 mensualidades. v26

A LOS NOVIOS, MUEBLES EN 10 A 14 mens., sin recargo, Cangallo 1143. v26

ATENCION, DORMITORIOS en caoba de tres cuerpos, 260 $, Corrientes 1586. v26

APARADOR CRISTALERO, VENDO particular, 18 $, Castro Barros 319.

ARAÑA BRONCE de sala, 7 luces, se vende, Nicaragua 5791. v25

ARAÑAS ELECTRICAS, 39 DIFERENtes modelos, ocasión, Av. Mayo 1036.

ALSINA 1640, MUEBLES Y TAPICEría, facilidades de pago, M. Fonterosa. v2m.

A DOMICILIO EN 24 HORAS, tendrán los muebles pagaderos en 10, 12 y 14 mensualidades, Cangallo 1143. v26

A EMPLEADOS NACIONALES, de Bancos y alto comercio, muebles en 10 y 14 mensual., sin fiador, Cangallo 1143. v26

ARAÑAS GRAN LIQUIDACION DE LAS existencias de una casa de artefactos; Maipú 65. v26

A 10 MENSUALIDADES muebles. Operaciones en el acto. Al interior remitimos catálogo y solicitud de crédito. Mueblería "Colón", Bdo. de Irigoyen 644. v27

A 80 $, dormit. MATRIMONIAL, COMEdor 90 $, cómoda 15 $, ropero 30 $, sala, muchos muebles sueltos, cualquier precio, Bdo. Irigoyen 1374. v26

A MITAD PRECIO VENDEMOS particularmente, procedentes de concursos y quiebras, varios juegos de comedor, dormitorios, salas y vestíbulos, escritorios, bibliotecas, arañas, cajas de hierro, camas y otros muebles.—Scotti y Cía., Maipú 65. v26

ALFOMBRAS, CARPETAS DE TRIPE rizado de lana, de 205x275, $ 45; 275 por 320, 65 $; 275x365, 75 $; gran surtido en alfombras más finas para salas, comedores y dormitorios, etc., Casa Bollano, Rivadavia 1915. v24

A PLAZOS, MUEBLES.
MUEBLES A PLAZOS . . . . .
"La Paz", Sarmiento 864, los vende en las mejores condiciones, tanto de precios como de calidad.
A PLAZOS . . MUEBLES. v25

AL REMATE, SARMIENTO 555, ENcontrará de ocasión muebles importados y del país, comedores, dormitorios, pianos, salas, vestíbulos, cajas de hierro, camas de bronce, escritorios, arañas bronce etc., y cuanto Vd. necesite para su casa u oficina, visite nuestros salones, venta particular, Massa y Sívori.

BILLARES DE OCASION Y ARTICULOS del ramo vdo. barato; Libertad 59. v24

BUEN DORMITORIO MATRIMONIAL, macizo y bronces, $ 190, Moreno número 3160. v26

BILLARES NORTEAMERICANOS (UNIcos legítimos en plaza), equipados con barandas "Monarch" y pizarras de precisión, gran surtido accesorios a precios sin competencia, Cía. Brunswick, Libertad 171 a 190, Bs. As. v26

CAJAS DE HIERRO IMPORTADAS Y del país, líquido, Maipú 65. v26

COMEDOR de nogal se vende completo, verlo de 1 a 4, Lavalle 2339. v25

CAJAS HIERRO 19 DIFERENTES TAmaños, vendo ocasión, Av. Mayo 1036.

CAMAS BRONCE, grandes, chicas, ocasión; Victoria 981.

CAJAS HIERRO OCASION, 60 Y 160 $, Victoria 981.

COMEDOR riquísimo muy grande, para estancia, ocasión, 200 $; Victoria 981.

CAJA DE HIERRO usado, se vende, Rioja 130, tratar de 9 a 11 a. m.

COMEDORES Imperio c/ vitrina 10 pzas., roble, caoba o citronier, por 495, bombé 9 pzs. por 295, Cangallo 855. v30

COMEDOR Y DORMITORIO 3 CUERPOS, marquetería y bronces, nuevo, Moreno 3160. v26

COMEDOR, 3 DORMITORIOS NUEVOS, vendo urgente, pudiendo alquilarse la casa, 3 hermosas piezas, c. balcón, especialmente para novios, Brandsen 610. v25

CALENTADOR ALCOHOL, PARA baño, aparato cobre con lluvia, vale 150 $, pagadero en 10 meses, datos Banco de Buenos Aires, Maipú 130. v27

CORTINADOS DE TUL DESDE $ 8, visillos desde 4.80 hasta 40 $ par; doseles y colchas, géneros, cretonas y muselinas, vendemos a precios módicos, tapicería Rivadavia 1915. v24

COMEDOR, 3 dormitorios, 3 camas bronce, máquina coser, colchones, carpeta, piano, ropero, mesa, sillas, vestíbulo, columnas, cuadros, baño, fonógrafo, aparador, juego sala, calefón, espejo vendo juntos o sueltos particular, Salta 564. v26

DORMITORIO, COMEDOR MODERNO Y sueltos vdo. bar., Corrientes 2630. v24

DORMITORIO CAOBA Y UNO CITROnier sin uso vendo urg., Chile 2070.

DORMITORIO LUIS XIV, hoy vendo urgente; Peña 2482.

DORMITORIO 70 $, comedor 80 $, muebles sueltos vdo.; B. Irigoyen 1326. v26

DORMITORIO ESPLENDIDO, NUEVO, 2 plazas, vendo barato, Esmeralda 865, dep. 14.

DORMITORIO 3 CUERPOS, ROBLE macizo, marquetería y bronces, Moreno 3160. v26

DORMITORIO Y COMEDOR DE CAOba, estilo Imperio, importados, remato hoy 8.30 p. m., Av. Mayo 1036.

DORMITORIO estilo fantasía, con aplicaciones de bronce, vendo, Viamonte 1827.

DORMITORIO IMP., UNICO, RAIZ OLIvo, marm. Carrara y objetos varios, de 3 a 6, Amenábar 1922. v25

DORMITORIOS OSCUROS con rica caoba, muy elegantes, 3 cuerpos, ideal para novios, por 375, Cangallo 855. v30

DORMITORIO $ 80, comedor $ 80, sala $ 35, guardarropa $ 40, mes., sillas, varios suelt. vdo. baratís. urgente, S. Juan 3364. v26

ESCRITORIOS, BIBLIOTECAS, archivos, juegos cuero, líquido, Maipú 65. v26

ESCRITORIOS ministro antiguos, ricos, tirados, ocasión; Victoria 981.

ESCRITORIOS, BIBLIOTECAS, ARCHIvos, juegos cuero, vendo, ocasión, Av. de Mayo 1036.

ESCRITORIOS apropiados p. corredores, comisionistas, otros ministros, líquido, Pellegrini 71.

ESCRITORIOS, bibliotecas, juego de cuero, archivos, no compren sin antes consultar mis precios, Fabbio, Maipú 224. v26

FABRICA DE BIOMBOS DE TODAS clases y precios, Venezuela 1422. v24

FUNDAS juegos piano, 14 $; PIDAN, Rivadavia 2327, Viola, U. T. 3771, Mitre.

GUARDARROPA ROBLE MACIZO MOderno, sin uso, urgente, Moreno 3160.v26

JUEGO sala, nogal, terciopelo, Génova, casi nuevo, 60 $, Victoria 981.

MOBLAJE REGIO, POR AUSENTARME, vendo directo, particulares, en conjunto o por separado, B. X., 126 poste restante.

MUEBLES COMPLETOS Y SUELTOS, líquido, fábrica y depósito, Velazco 863, tranvía 12 y 13. v25

MUEBLES OCASION, COMEDORES, dormitorios, juegos sala, vendo Av. Mayo 1036.

MUEBLES finos, vengan a ver a mitad precio, se liquidan dormitorios y comedores citronier y caoba, Cangallo 855. v30

MUEBLES, ARTEFACTOS eléctricos, cajas de hierro, no compren sin antes cons. mis precios, Fabbio, Maipú 224. v26

MUEBLES, PARA COMPRAR BARATO y buenos, acudir directamente a la fábrica, visite el salón de ventas "Los Fabricantes Unidos", Rivadavia 2671. v26

MUEBLES A PRECIO DE FABRICA, consulten precios, soliciten catálogos, La Franco Argentina, Rivadavia 2579, facilidad de pago. v26

MUEBLES, PARA COMPRAR BARATO y buenos, acudir directamente a la fábrica, visite el salón de ventas "Los Fabricantes Unidos", Rivadavia 3176. v26

VENTA de MUEBLES y OBJETOS VARIOS

MUEBLES VESTIBULO y escritorio, sofás, sillones Viena, vdo., Pellegrini 71.

MUEBLES MODERNOS, sólidos, a precios convenientes y con facilidades de pago, puede Vd. adquirir solamente en la mueblería "Colón", catálogo gratis, L. Raiberg y Cía., Bdo. de Irigoyen 644. v27

MUEBLERIA "COLON" acuerda créditos en 10 mensualidades, con sólo buenos informes. Al interior se envía catálogo y solicitud de crédito. Antigua casa de L. Raiberg y Cía., Bdo. de Irigoyen 644.v2

MUEBLES A 10 MESES DE PLAZO.
Dormitorio para matrimonio . $ 240
Dormitorio de una plaza . . . " 160
Solamente con informes los entrega La Positiva, de A. E. Astraldi, Sarmiento número 1042. v20

MUEBLES FINOS A PRECIO DE FAbrica, y con facilidades de pago, precios reducidos, lo mismo que al contado, sólo 5 o/o de interés según los plazos. Garantizamos los muebles que vendemos. Casa Maipú, A. Vigo, gerente, Maipú 257. v30

MUEBLES A CREDITO, R. DIAZ y Cía. 630 Sarmiento 630.
Especialidad en muebles finos, precio fijo marcado con números a la vista.
Condiciones liberales y plazos convencionales.
Operaciones resueltas en el acto. Casa inglesa fundada el año 1887.v30

MUEBLES . . MUEBLES . . MUEBLES Sarmiento 746. Terza Hnos. La casa que hoy más conviene para comprar es la fábrica, que ganará tiempo y dinero. Para convencerse de la verdad, visite usted hoy mismo nuestra exposición de ventas. Dormitorios y comedores de roble y caoba, tres cuerpos a 140, 180, 200, 250, 280, 300, 400, 500 y 600 $. Los del interior consulten Catálogo No. 19. No olviden Sarmiento 746, Terza Hnos. v3m

MUEBLES A CREDITO, Baratti y Cía. CORRIENTES 1145
Créditos directos en 5 o 10 cuotas mensuales.
Resueltos inmediatamente y ventajosamente.
Sin recargo de precio en general.
Precios netos como al contado inmediato
Los más bajos en Bs. Aires y Sud América.
Precios marcados visibles y convenientes
BARATTI y Cía., CORRIENTES 1145. v2

MUEBLES . . Sirlin Hnos. MUEBLES
Corrientes 1172 al 80
PARA MUEBLEROS Y PARTICULARES
Dormit. compl. de 200 a . . $ 130.—
" c. roble, 3 c. de $ 315 a " 120.—
Comedor compl. de $ 300 a " 120.—
" roble, 10 piezas, $ 300 a " 150.—
Juegos de sala y de mimbre a " 65.—
Camas de hierro y bronce a " 30.—
Moblajes completos, escritorios, vestíbulos o muebles sueltos. Remitimos al interior, "Gran Catálogo General", con 400 modelos nuevos, flete, embalaje gratis. v6m.

MUEBLES!! (Casa Moreau) MUEBLES!!
A. de Rosa y Cía., 668 Cangallo 668
REBAJAS EXTRAORDINARIAS
Dormitorio 2 plazas, completo . . $ 140
Dormitorio 2 plazas, Imperio . . " 185
Dormit. c. roble, estilo importado . " 320
NADIE VENDE A NUESTROS PRECIOS
Comedor c. roble, moderno . . $ 130
Comedor roble, floreado, holandés . " 175
Comedor roble, con vitrinas . . " 190
VISITENOS Y SE CONVENCERA
Juegos de sala, modernos, desde . $ 85
Juegos vestíbulo, roble, completo . " 130
Juegos moqueta, fino para fumoir . " 180
GRATIS! Catálogo para el interior, con los últimos modelos.—A. de Rosa y Cía. v24

OJO! PELUQUEROS, TOILETTES, sillones, lavatorios, cajoneras, nuevos y de ocasión, siempre barato vendo Belgrano 2228. v24

OPORTUNIDAD: vendo urgente a matrimonio, casa instalada de sala a cocina, con piano y demás enseres, todo nuevo, muy barato, por motivo de viaje, verla y tratar Bompland 2220, de 8 a 10 a. m. y de 8 a 10 p. m. v26

PIANO SELLER, GRAN FORMATO, SE vende, Rivadavia 4092, de 2 a 4. v24

PIANO VENDO POR ausentarme a Europa, Gral. Urquiza 1552, dep. 7. v24

PIANO 1/2 COLA, PERFECTO ESTADO, vendo barato, Montevideo 761. v24

PIANO RIQUISIMO, ARMAZON BRONCE véndese ocasión, 350 $, Sarmiento 2702v26

PIANO FISCHER, poco uso, costó $ 1300, líquido $ 500; E. Ríos 448.

PIANOS Mignon, 1/4 cola, nuevos, se venden barato, Pozos 1036.

PIANO SPRUNCK, PERFECTO ESTAdo, vende 450 $, Carlos Calvo 1262.

PIANO ALEMAN VENDE BARATO, URgente, E. Unidos 938.

PIANO Chassaigne Freres, nuevito, 3 pedales, vendo ocasión; Venezuela 650.

PIANO ESTUDIO y musiquero vendo barato, R. L. Falcón 2731, Flores.

PIANO OTTO, GRAN FORMATO, vendo ocasión, Maipú 373.

PIANO espléndido, de color, poco uso, vendo ocasión, Córdoba 3246. v25

PIANO ERARD 1/2 COLA, MUY BUENO, vendo, Rivadavia 8199.

PIANO Breyer Hnos., ocas., casi nvo. se vde. por necesidad, Belgrano 4278.

PIANO estudio, buenas voces, 150 $, otro rico, 580 $, vdo., Victoria 3793.

PIANO BOISSELOT, ricas voces, vdo. 380 $, un Pleyel 370 $, Cangallo 1336. v25

PIANO ALEMAN, 3 PED., OTRO ESTUdio, 300 $, Corrientes 3707. v26

PIANO ELECTRICO, LO MEJOR, Finos y estudio, buenos, Santa Fe 2841.

PIANO DE ESTUDIO SE VENDE 280 $, Paraguay 2343, dep. A.

PIANO, libros, comedor y otros muebles, se venden por ausentarse, Caseros 450, depto. A., de 8 a. m. a 3 p. m. v26

POR AUSENTARME VENDO JUEGO de dormitorio roble, verlo de 9 a 1, no se admiten negociantes; Corrientes 2616. v25

PIANOS REGIOS, $ 700, 600 Y 350, líquido, conservatorio, ocasión, Constitución 2363.

PIANO FORSTER, GRAN FORMATO, perfecto estado, vendo, Deán Funes 1682.

PIANOS FRANCESES Y ALEMANES, de ocasión, para estudio y concierto, vende La Liquidadora de Pianos; Talcahuano 434. v27

PIANOS EN LA CASA MEDINA, FLOrida 755, podrá elegir magníficos pianos y pianolas recién recibidos, otros de ocasión.

REGIO DORMITORIO Y COMEDOR Citronier, finísimo, sin uso, Moreno número 3160.

SE VENDEN DOS BILLARES en buenas condiciones, de ocasión, Corrientes 2391. v26

SE VENDEN ROPEROS, CAMAS, ESPEjos y varios muebles, Verlos a la 1 p. m., Bernardo de Irigoyen 160.

SE VENDEN 2 TOILETTES de peluquería y una cocina económica, Rivadavia 9402. v25

SE VENDE COMEDOR C. CAOBA, VItrinas laterales, doce sillas tapizadas y guardarropa cedro, barato, urgente, por ausentarme, Brown 271, Quilmes.

URGENTE VENDO baratísimo juego comedor americano, mesa 4 tablas, 6 sillas $ 260, Tucumán 900, piso 5o., dto. 20.

VENDO URGENTE!! DORMITORIO nuevo, matrimonio, Vírgenes 1747.

VENDO PARTICULAR, PIANO, JUEGO de Viena y araña, Paraná 242.

VENDO DORMITORIOS A 100 Y 130 $, muebles sueltos, Corrientes 1286. v26

VENDO COMEDOR FRANCES, importado, marquetería, dos meses uso y dormitorio laqué blanco, Paseo 484, dep. 7. v24

VENDO REGIO comedor estilo Luis XVI, verlo desde hoy, calle Guido 1879, de 2.30 a 5.

VENDO CAJA HIERRO, máquina de escribir y caladora, para madera; Matheu 1325

VENDO COMEDOR dos DORMITORIOS modernos, colchones, sillas, particular, Piedras 824. v26

VENDO PARTICULARMENTE, aparador, ropero, mesa luz y lavatorio, regalados 169 $; Uruguay 1241.

VENDO 2 dormitorios, 2 comedores, Guardarropa, colchón, mesas, sillas de café, junto o separado, B. Irigoyen 1432.

VENDO BARATO, URG., COMEDOR, 2 dormitorios roble, otro caoba, sala vest. escritorio, cama bronce, guardarropa, baño muebles sueltos, casi nuevos, juntos o separados, Bdo. de Irigoyen 1378. v26

VENDO BARATO, COMEDOR COMPLEto, dormitorios caoba, citronier, otro roble, sala, vestíbulo, arañas, loza, baños, escritorio N. A., varios sueltos, juntos o separados, S. Juan 3260. v26

AVISOS COMERCIALES

AVISO AL PUBLICO Y AL COMERCIO en general, que he vendido mi negocio de zapatería sita calle Corrientes 4612, a don Israel Zijtiguer; reclamos 3 días.—J. Felstein.

AL COMERCIO, POR MEDIO DE LOS señores Vilas y Fernández, Rivadavia 1753, vendí al Sr. Guino mi cigarrería, Belgrano 3115, reclamaciones 3 días, Bs. Aires 24-4-1919, vendedor Sr. Molinari. v26

AVISO AL COMERCIO, por Victoria 1690 compré el despacho de pan sito en Gazcón 1751, reclamaciones 3 días, después de los cuales no se atenderán. Bs. As., 22 abril 1919. Vendedor, Esteban Kamonsky, comprador, Luis P. Rebottaro. v26

AVISO QUE CON INTERVENCION DE A. Martínez, balanceador y rematador público con escritorio B. Mitre 2193, U. T. 7368, Lib., vendí al señor F. Pepe mi negocio de lechería, Rioja 714. —Reclamaciones 3 días.—B. A. 22-4-1919. v25

AVISO AL COMERCIO QUE EN LA FEcha he vendido al señor Pedro Biserna mi despacho de pan situado en la calle Medrano 1701. Para reclamaciones dentro de tres días—Buenos Aires, abril 23 de 1919. Camilo Ferreiro. v25

AL COMERCIO: AVISO QUE BAJO INventario y tasación practicado por el balanceador y martillero público Sr. Alberto C. Delfino y Cía., escrit. Thames 1119 y Moreno 1417, he vendido al señor Mariano Andrés mi negocio de almacén de comestibles y bebidas sito en esta Capital, calle Gurruchaga 1699, esq. Malabia. Los que se consideren con derecho a reclamaciones contra el expresado negocio, podrán hacerlas dentro de los 3 días a contar de la fecha.—23 de abril de 1919. Vendedor: Cándido Magdalena. v25

AVISOS COMERCIALES

AVISO AL COMERCIO QUE CON INtervención del balanceador público señor Segundo Tiburusio (escritorio Amenábar 4000) he vendido a los señores P. García y Hnos. el almacén de comestibles y bebidas de mi propiedad, calle Brandsen 1102. Los que se crean con derecho a reclamaciones, se presentarán en el término de 3 días.—Bs. Aires, abril 21 de 1919.—Generoso Andrade.v25

AL COMERCIO: AVISO QUE BAJO INventario, tasación practicado por el balanceador y rematador público Alfredo Piazza, escritorio Tucumán 877, (U. T. 2732 Libertad) he vendido a los señores J. Areny y Cía. mi negocio de café y bar, sito en esta, calle Viamonte No. 607, denominado "Río Branco". Los que se consideren con derecho a reclamaciones deberán presentarse en el término de tres días a contar desde la fecha, pasados los cuales no serán atendidos. Buenos Aires 22 abril 1919. Vendedor: Evaristo Pérez. v24

AL COMERCIO: AVISO QUE CON INtervención y bajo inventario tasación practicado por el balanceador público Sr. Francisco Miguens Rey, oficinas C. Pellegrini 71, U. T. 4209 Libertad, he vendido al Sr. Andrés Pérez, el negocio de almacén sito en esta localidad, calle Emilio Castro No. 1098. Las reclamaciones serán atendidas dentro de los 3 días a contar desde la fecha. Lanús (prov. de Buenos Aires), abril 22 de 1919. Tomás Perera. v24

AL COMERCIO—AVISO QUE HE COMprado bajo inventario y tasación practicado por el balanceador y martillero público, señor Juan Solari, escritorio calle Moreno No. 2200, el negocio de almacén de comestibles y bebidas, calle Directorio No. 602 y esquina a la de Riglos No. 805/7, al señor Benito Noya, los que se consideren con derecho a algún reclamo, deberán presentarse en el término de tres días a contar desde la fecha, pasados los cuales no serán atendidos. Buenos Aires, abril 23 de 1919.—Comprador, señor Francisco Presedo. v25

AL COMERCIO—AVISAMOS QUE BAJO inventario y tasación de las existencias generales, practicados por el balanceador y contador público, señor Mariano Ardáiz, oficinas Talcahuano 337, U. T. 72, Libertad, hemos disuelto de común acuerdo, la sociedad que giraba bajo el rubro de "Reboiras y González", establecidos con negocio de almacén y bazar denominado "La Estrella Española", sito en esta ciudad calle Cochabamba 1201 esq. Salta 1333, haciéndose cargo del activo y pasivo el socio señor Florentino González. Se atienden reclamaciones dentro de los tres días de la fecha.—Buenos Aires, abril 23 de 1919.—Manuel Reboiras y Florentino González. v25

CAPITALISTA acepta cualquier combinación de solución rápida, Azcuénaga 59, de 12 a 2 p. m.

CON INTERVENCION OFICINAS Peynado y Bertelli, Alsina 680, vendí al señor Antonio Vázquez la parte mitad de mi restaurant, Independencia 2701, reclamaciones 3 días. Francisco Suárez. v24

COMUNICAMOS A NUESTRA CLIENTEla y al público, que desde la fecha, el taller de mueblería y carpintería mecánica que giraba a nombre de Antonino Apreda, ha sido transferido a la razón social Luis Apreda y Cía., Talleres, Hernandarias 1127.—Abril 22 de 1919.—Luis Apreda y Cía. v26

COMUNICAMOS AL COMERCIO EN GEneral que la panadería que teníamos establecida en Palermo, bajo el rubro Curcumelis Hnos., calle Fitz Roy 2441, ha quedado disuelto de común acuerdo entre los hermanos a contar de esta fecha, habiéndose hecho cargo del activo y pasivo del mismo el señor Esteban Curcumelis. Reclamaciones 3 días. Abril 22 de 1919. v25

SOCIO PARA ACREDITADA oficina remates y comis., nec., S. del Estero 233.

SOCIO preciso, poco capital, café y billares, buenas ganancias, a prueba, facilito pago, Belgrano 1859.

SOCIO SIN CAPITAL, PRACTICO RAmo remates y comisiones, desea ingresar oficina seria, escribir, Castro Barros 910

SOCIO CON $ 15.000 CAPITAL, PARA nueva industria, muy lucrativa, dirigirse M. S., Catamarca 1052, por carta.

SOCIOS PARA VENTA JABON EN TOdas las ferias, preciso 8 con 200 $, Matheu 122.

SOCIO CON 500 $, PRECISO, SUCURSAL de panadería, buen sueldo y comisión, Rivadavia 1525, de 2 a 6 p. m. v24

SE PRECISA SOCIO con 10 o 15.000 pesos, para negocio de pastas, ganancia segura, para informes, Salguero 532.

SOCIO con 2000 $ para café, lunch y billares, contrato 5 años, alquiler 150 pesos, tratar en el mismo, Corrientes 4024. v24

Señorita, INDEPENDIENTE, con un capital de $ 2.000, desea socia, igualando capital, para instalar bazar, ferretería o pensión; tratar Alsina 2280, de 3 a 7 p. m.

SOCIO SE NECESITA CON 10.000 $ PARA imprenta acred., con mayor cap., resultado garantido, carta o personalmente, Colombres 831, dep. 7, de 1 a 3. v25

SOCIO se precisa con 100.000 $ para negocios de importación, etc. Ganará el 25 o/o líquido y su capital estará garantizado. Persona de confianza actualmente gerente casa conocida; ofertas a P. J. C. número 6239, Bolsa de Comercio. v25

SEÑORA TENIENDO 25.000 $ DESEA encontrar señora disponiendo mismo capital, para explotar juntas una casa de comercio, muy bien ubicada, seria y de primer orden; artículo indispensable para señoras; clientela elegida y segura; ventas al contado, pudiendo, en poco tiempo, doblar capital; ocasión única; referencias recíprocas; escribir y dar dirección, Señora Cazeaux, calle Callao 327. v25

FONOGRAFOS, MAQUINAS DE COSER, FOTOGRAFICAS Y ESCRIBIR

A SALTA 676, PAGA BIEN gramófonos, Victrolas y discos celebridades.

APARATO FOTOGR. 9x12 OBT. CORTIno, obj. Zeiss y linterna ampl. vendo, Sarmiento 1376, dep. 4, de 12 a 2.

BUENA MAQ. DE COSER SINGER, GArantida, vdo. particular, Andes 433. v24

BUENA MAQUINA de coser, garantida, vendo $ 15, Belgrano 6425.

DOS MAQUINAS COSER SINGER VENdo muy baratas, casa particular, Salta 564. v26

LLEGO!! LOS MILLONES de ARLEquín, gramófono Víctor V, Salta 676.

MAQUINA Singer modista, sastre y aparador, vdo., casi nueva, Belgrano 1420.

MAQUINA SINGER, bobina, modista, flamante, vendo barato, Suipacha 1241.

MAQUINA DE BORDAR letra K, trabaja en seda, vendo, Paraná 256 v25

MAQUINAS SINGER VENDO 3 Y 3 MOdista, 25 y 30, Belgrano 2579. v24

MAQUINA DE VAINILLAR EN BUEN estado, deseo comprar, Esmeralda 834, A. G.

MAQUINA Y OBJ. GOERZ DOGMAR 1, 4, 5, 18,24, vendo barato, Reconquista 375.

MAQUINAS ESCRIBIR nuevas y de ocasión. Gran existencia. Consúltenos o solicite nuestro catálogo C. Taller mecánico, accesorios, Casa Iturrat, sec. máqs. escribir, Lavalle 1182, U. T. 3813, Lib v30

MAQUINAS DE ESCRIBIR NUEVAS y de ocasión, tenemos desde 40 $, garantidas, papel carbónico, cintas y accesorios. Gran taller de composturas La Maquinista, casa importadora, San Martín 343, U. T. 4237, Avenida, frente "La Nación".

MAQUINA DE ESCRIBIR EN 10 MENsualidades, de 39 $ c/u., escritura visible, teclado universal, cambio cinta automático. Entrega al recibir la primera mensualidad, Banco de Buenos Aires, Maipú 130, Bs. As. v30

NO OLVIDAR, Salta 676, cambia discos usados, por 0.30.

UNDERWOOD Y CORONA NUEVAS, y todas marcas de ocasión, cintas, carbónico y reparaciones, Casa I. Gulminelli y Hnos.; San Martín 486. v26

UNDERWOOD, ULTIMOS MODELOS, recién recibidos y otras marcas de gran ocasión. Cía. Nac. de Máquinas de Escribir, San Martín 318, U. T. 3754 Av.

UNDERWOOD, ROYAL, CONTINENTAL usadas, Corona, de viaje, nuevas y otras máqs. escribir brto. Hacemos composturas gar. Emp. Americano, Maipú 272

VENDO MAQUINA FESTON SINGER casi nueva 750 $, Solís 1391. v24

VENDO MAQ. SINGER, ESCRIT. 7 CAjones, bobina, otra con mesa, $ 25, Rivadavia 8632. v24

COMPRA Y VENTA DE LIBROS

A LA MUÑECA, compra, canjea libros usados, Cangallo 1021, U. T. 5827, L. v24

A RECONQUISTA 320, COMPRA libros de todas clases e idiomas. Va a domicilio, Reconquista 320, Don Juan.

COMPAÑIA ARGENTINA DE LIBROS. Compra toda clase de libros usados, a domicilio, pagando el máximo. Cerrito 667.

COMPRAMOS libros de derecho e historia, de autores argentinos, pagamos precios excepcionales, Lavalle 842. v26

DICCIONARIO HSP. Americano, compra La Muñeca, Cangallo 1021, U. T. 5827, Libertad.

DICCIONARIOS HISP. AMERICANOS, libros de colegio, Facultad, escuelas normales, se compran alto precio, Victoria número 600. v3m

VENTAS VARIAS

A LUNA VENDE UNA LOTEADA, Alsina 736. Of. 5, de 10 a 3 p. m.

A ELECTRICISTA materiales de la calidad vdo. barato; Moreno 2099. v3m.

ATENCION—MOTORES ELECTRICOS de ocasión, The Barbicane Co., Perú 363.

AMONIACO LIQUIDO 26o. BRUE EXtranjero, vendo, Azcuénaga 530, 1 a 3.v25

ALCANFOR se vende un saldo a 18 $ el kilo, Av. Alvear 3396.

AMONIACO ANHIDRO NORTEAMERIcano, garantido, Iturrat, Pozos 841. v26

APROVECHEN: cinc liso No. 8, 9, 12, en cascos y suelto, barato, Corrientes 4055. v24

A MEDICOS Y FARMACIAS, VENDO espléndida vitrina de níquel y cristales biselados, con 5 estantes, un lavatorio de consultorio y un cuadro, grabado antiguo Napoleón, de 3 a 6 p. m., Cangallo número 1484. v25

VENTAS VARIAS

ALUMINIO 3, COBRE 90, BRONCE 70, plomo 30, cinc 25, compro, Suárez 1724.

AMONIACO ANHIDRO, NORTEAMERIcano, garantido, Iturrat; Pozos 841. v26

AMONIACO SAL DE 98o, GRANULADO, vendo, Corrientes 3403, U. T. 2981, Mitre. v25

ANILINAS Y PRODUCTOS QUIMICOS: Tenemos stock de anilinas suizas todos colores, para todas industrias, para: lana, algodón, seda, cueros, papel, tinta, al alcohol, y a la grasa, y colorante amarillo para jabón marsellés y concentrado, en latas de 1/4, 1/2, 1, 2 y 5 kilos, garantiendo su calidad. También tenemos disponible, negrosina, campeche francés, carbonato magnesia, bicromato potasa, goma laca, sulfato de cobre, permanganato potasa, soda solway, ácidos sulfúrico, muriático y amoníaco líquido. Ventas por mayor y menor. Cicione y Nieva, importadores, Cangallo 1883, teléfonos U. T. 2855 Lib., Coop. 156 Central. v24

BOMBA WORTHINGTON, 2 1/2", VENDO, Carlos Calvo 3202. v26

BARRETAS, cuñas, martillos, tranchas de acero, vendo cantidad, P. Unidas 555.

BASCULA DE 1000 K., DE 500, DE 300 k., usada, sellada, Bianchetti, vendo, Rawson 256. v25

BICICLETAS DE OCASION, BARATAS, perfectas, y motocicletas. The Barbicane Co., Perú 363.

BASCULA SELLADA 1.000 K. VENDO $ 125, una cuchilla cortar pasto 3 ganchos y cajón, urgente, Cusapaligüe 31.

CAJAS registradoras National, venden de ocasión, Maya y Cía., S. Martín 240.v26

CORTADORAS de fiambres holandesas, venden de ocas. Maya y Cía., S. Martín 240.v26

CAÑOS DE VIDRIO BLANCO, SE VENden, Canning 1071.

CAÑOS, PIEZAS, 60 o/o rebaja, tanques, bombas muy barato; Q. Bocayuva 970.

CAJA DE HIERRO, MAGNIFICA, PARA mayorista o escribano, barata, Perú 363.

CAJONES INTERIOR CARTON, 0.51x0.30 por 0.24, vendo barato, Belgrano 2135.

CLORURO DE CAL INGLES vdo. 25 tons. Reconquista 325, Ferrari.

CAJONCITOS 50x30x20, VENDO CANTIdades, barato, Bronstein, Av. de Mayo 560. v25

CHAPAS DE BRONCE GRABADAS, HAgo 24x14, $ 7; 30x20, 12 $; 40x30, 23 $; sellos goma, 3 $; Sáenz Peña 153. v25

CIGARRILLOS DE CHOCOLATE, BOMbones, bomboneras de clases, pidan precios, fábrica Potosí 4431. v25

CALIFON CELESTIAL, flamante (baño caliente), se vende, Tucumán 2061, dep. 3.

CINEMATOGRAFOS, LAMPARAS, LINternas, resistencias, repuestos, etc., vendo, San José 344.

CHAPAS DE HIERRO NEGRAS, de 1.20 por 3 mts., de 1 1/2, 2 y 3 líneas de grueso, vendo Herrera 414. v24

CUATRO TINAS PINO-TEA 3.000 litros cada una y una nueva, vendo; Achaval 566.

CAÑOS GALVANIZADOS VENDO DE 1/2 a 0.75; 3/4" a 1.10; 1" a 1.50; 1 1/4" a 1.80; 1 1/2" a 2.50; 2" a 3.60 el metro, Chacabuco 494. v25

CAJAS REGISTRADORAS NATIONAL, de ocasión, vende La Maquinista, San Martín 343, frente "La Nación", teléfono 4237, Av. Taller especial en composturas.

CAÑOS DE BRONCE Y DE COBRE, usados de caldera tipo F. C., compramos varias toneladas. Ofertas c. precio dirigir a Cas. Correo 743. v25

CAÑOS DE HIERRO SIN COSTURA, nuevo o buen uso, 1, 1 1/4 a 2" diám., 5 mm. esp. pared, 4 m. o mayor largo, precisamos 500, ofertas c. precio a cas. correo 743. v25

DOS GIGANTES Y 2 CABEZUDOS PARA romerías, vendo 80 $, Catamarca 1082.

DECAUVILLE 0.50 E INSTALACION eléctrica vendo barato, Senillosa 1761.

DIVISIONES roble, cedro, cristales ingleses, zócalos con espejo, vdo., Pellegrini 71

EXPRESS de 6 cantinas, italiana, vendo en $ 600, Ayacucho 810.

ESCOPETAS VENDO 2 EN EXCELENTE estado, B. Mitre 1543, dep. 4. v24

ESCALERA cedro, baranda hierro artística, vendo, Arenales 1947. v28

ESCOPETA Y MAQUINA DE ESCOPLAR, a mano, vendo, Dorrego 664.

ESTUDIANTES: COMPRAR, VENDER O canjear vuestros libros, A La Gran Quemazón, Perú esq. Victoria, Perfumo. v3m.

EN LA SUCURSAL SUR DE "LA PRENSA", calle Almirante Brown 836 (Boca), se reciben avisos para publicar en este diario, en iguales condiciones de tarifa que en la casa central. perm.

FLAMANTE ESCOPETA INGLESA, CON estuche, vendo 250 $, Charcas 2026, piso 3o.

FLEJE No. 16 DE UNA P. 1 1/4 y 1 1/2, nuevo, se vende barato como 300 kilos, Sud América 1638. v24

FILTRACIONES, humedades de muros, evita con Hydrofugina, $ 12, para 26 metros cuadrados, C. Minoni, Esmeralda 630. v25

HERRAMIENTAS de cloaquista y plomero, vdo. poco uso, Sarmiento 4375.

HILO PATENTE Y 1/2 PATENTE, vendo barato, Aarón Rosas, Moreno 731. v28

HOJAS DE SIERRA circular averiadas, 39", vendo, Carlos Calvo 3202. v26

HIERRO redondo, 4.000 k., cable acero, venta urgente, Cotena, Lima 1066.

HERREROS, RETAZOS DE HIERRO para herraduras, se venden Cochabamba 3055. v26

HERREROS, RETAZOS DE HIERRO para herraduras, se venden, San Francisco y Pepirí. v26

IMPERMEABLES LEGITIMOS y baratos vendo; B. Mitre 1120; medidas y composturas. v25

INCUBADORA de 540 huevos, nueva, se vende, urgente, tratar "Quinta Los Sauces", Bernal. v26

LIQUIDO 90 DOC. DE CANILLAS estaño del No. 8 a $ 3 la doc. Jorge 2322, L. Nogués. v25

MOSTRADORES, heladeras, sillas hierro vdo., Victoria 2345, de 9 a 12 m.

MICA, TUBOS DE MICA Y PINTURAS baratísimas. The Barbicane Co., Perú 363.

MAQUINA REGISTRADORA NATIONAL casi nueva, vendo barata, Humberto 1447. v26

MOSTRADOR estaño, vitrina metálica y trasparente fresno se venden, Tucumán 2402.

PIPON 1.000 litros, vendo 25, Constitución 2599.

PLANCHADORAS, útiles de taller, vendo planchas, instalación, etc., Charcas 1070.

PLANTAS EN MACETAS VENDO 100, baratas, Victoria 2345.

PASAS UVA MOSCATEL, OREJONES pasas higo de San Juan, cosecha 1919 vendo, Lima; Alsina 3036. v24

POLEAS DE HIERRO Y PLANCHUELAS acero, a cualquier precio, se liquidan, Planes 651. v25

P. B. T 300 TOMOS NUEVOS, BUENA encuadernación, se liquidan, en colecciones, sueltos, o todo el conjunto. Venta urgente. Precio baratísimo, San Martín 481.

RIELES TRANVIA A 125 $ TONELADA, líquido, Pueyrredón 413. v26

RESORTES PARA cortina metálica, se venden; Australia 1457.

RETAZOS DE HIERRO PARA HERRAduras, se vende, Cochabamba 3055. v26

RETAZOS DE HIERRO PARA HERRAduras se vende, San Francisco y Pepirí. v26

ROLLOS DE BOLETAS norteamericanos para cajas registradoras National, vendo a 0.55 cualq. cantid., Cangallo 830. v24

REBAJA DE PRECIOS EN BATERIA de cocina y menaje. El Celtíbero ofrece surtido económico y cubiertos alpaca fina a 0.75 pieza, copas ordinarias 1.60, varias clases de jaulas, Rivadavia 1473. Embalaje gratis. Primus, arreglos, repuestos, loterías, naipes, ajedrez, ludo, volantes, epairocilino. Pizarrones con y sin caballete de 1.40 Velocípedos y caballos 7.50, plato piedra 0.55 id loza superior 0.40 y 0.45. Insecticida, caja, fuelle, 0.25. Pavas enlozadas hasta 15 lts. Papel w. c. 0.85. Juguetes bonitos y baratos. U. T. 1700, Libertad, football sup.

SE VENDE UN LOTE DE ESTUCHES, Catamarca 809, piso 1o.

SAL AMONIACO, comercial, vendo barato, Meuzo y Cía., San Martín 345.v36

SE VENDE UN MOSTRADOR muy bueno, con baranda, 60 $, Humberto I 946.

SE VENDE COCINA ECONOMICA, DE poco uso, barato, Monte Dinero 715.

SE VENDE ASERRIN AL POR MAYOR Venezuela 2561. v25

SE VENDEN mostradores, maniquíes y otros artículos de sastrería, Pavón No. 2921. v26

SE VENDE UN LOTE DE FERRETERIA francesa, barato, Santa Adelaida número 646. v25

TABIQUE MADERA 5 METROS, CRIStales ingleses, vendo, Almagro 375.

TALCO EXTRAFINO BLANQUISIMO, se vende, San Juan 1380, U. T. 70, B. O.

TANQUES australianos, nuevos vendo a pesos 17 chapa, Chacabuco 496. v25

VENDO 4 TANQUES DE HIERRO; Moreno 680.

VDO. 15.000 caj. vacíos azúcar, 50x37, alto 23, U. T. 3054, B. O.

VENTA DE UNA COCINA CON DEPOsito para agua, Querandíes 4268.

VENDO RIELES, caños DE CALDERA, usados, Cevallos 1969. v24

VENDO URGENTE LANCHITA Y YATE nuevos, completos, en 1500 $, tratar Emilio Mitre 58, Tigre, F. C. C. A.

VENDO UNA CANTIDAD DE ALAMbre de bobinaje, varias medidas, a cualquier precio, Corrientes 2099, farmacia.

VENDO 14 MANIQUIES Y CONFECCIONes para señoras, barato, en un solo lote; Prov. Unidas 4195

VENDEMOS IMPORTANTE PARTIDA de cajones vacíos de kerosene con sus latas en flamante estado, cotizaciones firmes a General Office, Chile 571.

VENTAS VARIAS

VENDEN BARATO UN VENTILADOR Roots, 2 1/2", casi nuevo, una bomba doble efecto, para agua 3-1/2, Sarmiento 355, escritorio 81. v24

YACHT A VELA, 12 PIES, vendo muy barato, verlo varadero Y. C. A., tratar S. Fe 3766, U. T. 2417, Palermo. v24

COMPRAS VARIAS

A COMPRO dentaduras postizas, usadas, 0.50 cada diente, Corrientes 1545. v1

A DENTADURAS USADAS COMPRO 0.50 cada diente, B. de Irigoyen 995. v25

BICICLETAS DE NIÑO, COMPRO DOS, Sarandí 1140, por carta.

COMPRO ESTOPA; Belgrano 616.

CAÑO DE 6", 8" Y 10" SE COMPRA, ofertas casilla correo 1619. v26

CARAMELO COLORANTE NECESITO, Misiones 390.

DECAUVILLE TROCHA .60 COMPRO cantidad. Por carta; Triunvirato 2025.

DENTADURAS USADAS SE COMPRAN, 0.30 cada diente, Tucumán 975.

ESCOPETA FINA C. 16, COMPRO, G. Vieja 4845. v24

ESTUCHES DE ADEREZOS COMPRO, Sarmiento 833, 2o., izquierda.

FRASQUERIA PARA FARMACIA COMpro completa o fracciones, S. Juan 2868.

MICA CUALQ. CANTIDAD COMPRO, c. correo 1679. v24

OCRE COLORADO Y AMARILLO, compro cantidades Aarón Rosas, Moreno 731.

PERSONAS BUSCADAS

DESEO saber de Alejandro Camaño y José Bazarra; su hermano Enrique Camaño, Lima 1355. v25

JUAN MIGONE NECESITO SABER EL domicilio de su tío Antonio Guelfo, diríjase al hotel de L'Univers, 25 de Mayo 495, pieza 2. v24

SE DESEA SABER EL paradero del señor Ernesto Winter, nacionalidad polaco; Saavedra 1251.

SE DESEA SABER DE VITOLIANO GOnzalez Garisto, lo buscan sus sobrinos Pedro y Vicente, en Montevideo, Lima 1455. v26

EXTRAVIOS Y HALLAZGOS

CARTERA de señora OLVIDADA EN AUto núm. 2475 o 1295, gratificará devolución, Pueyrredón 1728. v24

CACHORRO BLANCO, mestizo, bull-Terrier, orejas paradas, gordo, extraviado en Independencia y Boedo. Se gratificará a quien lo devuelva Maza 639.

DE RODRIGUEZ Peña Y SANTA FE, se ha perdido un perrito lanudo, marrón, se gratificará a quién lo devuelva a su dueña; Rodríguez Peña 1043.

LIBRETA DE DEPOSITO CAJA DE Ahorros del Banco Español del Río de la Plata, libro R, folio 616, a nombre de Cirilo López Galio, se ha perdido. Se ruega devolverla al mismo Banco. v25

MALETITA DE MANO, extraviada en trayecto de estación Chacarita, Ferrocarril Lacroze, Triunvirato, Mendoza, Burela hasta Andonaegui. Se dará buena gratificación a quien la entregue en Charlone 349. v16

PERRA OVEJERA JOVEN, NOMBRE: Blanca. Se gratificará su devolución a Pino 3352.

PERRA POLICIA NOMBRE "FRIDA", devolvería Ayacucho 1187, buena gratificación, chauffeur, Angel.

SOLICITUD Y documentos Municipalidad Rosario, extraviados ayer, calle Reconquista. Gratificaré a quien los devuelva, B. Mitre 299, oficina 83.

SE HA PERDIDO UNA PULSERA reloj, en Tacuarí, de Independencia a México quien la devuelva será muy bien gratificado en Tacuarí 795. v25

SE HA DEJADO OLVIDADO EN UN automóvil un título de propiedad de un terreno en Morón. El que lo entregue en la calle Florida 32, será gratificado, v24

SE PERDIO UNA LIBRETA DE ENROlamiento a nombre de José Pugliese, se ruega devolverla calle Arévalo 2810. Será bien gratificado. v25

SE HA PERDIDO un prendedor de fantasía, de escaso valor; es una barreta con una piedrita azul en el centro y varios diamantitos. Se gratificará al que lo devuelva a Lavalle 1434, por ser recuerdo de familia.

MAQUINARIAS Y ARTICULOS RURALES

ASERRADERO, LIQUIDO maquinarias y artículos del ramo, Rocha 960, Boca.

A LA GRAN LIQUIDACION, MOTORES eléc. de 5 hasta 30 HP., a 75 $ por caballo a 440-110 v. acepto cbio., Chile 1992.v2

ATENCION—MOTORES ELECTRICOS de ocasión, baratísimos. Perú 363. The Barbicane Co.

ALTERNADA O CONTINUA, 100 fuerzas vendo, compro, cambio, garantía, liberalidad, Boedo 1415; U. T. 186, Corrales.

ATENCION—MOTORES ELECTRICOS de ocasión, baratos, perfectos, toda fuerza. The Barbicane Co., Perú 363.

ATENCION—MOTOR ELECT. 3 HP., 220 volts., c. c., con resistencia, barato, Perú 363.

ATENCION—MOTOR ELECTRICO SIEmens Shucker, 3 HP., c. a., baratísimo, Perú 363.

ALTERNADA CUALQUIER FUERZA, vendo y compro, Boedo 632, U. T. 5203 Mitre.

A VAPOR, CALDERAS BABCOCK, GAlloway, tipo locomotora y verticales, Estela, Brasil 1677. v25

ALTERNADA y continua, motores de 1, 2, 3, 5, 6 y 10 HP., vdo., cambio, barato, Belgrano 1745.

A VAPOR PORTATILES, TRACTORES varias fuerzas vendo, Pozos 1776, Gerrone. v24

BOMBA CENTRIFUGA "Negroni" de 4 pulgadas vdo. Rivadavia 3048.

BOLSAS REFINERIA, 1er. USO, NECEsito 500, Moreno 2699.

BOLSAS de trigo, avena y maíz, nuevas y usadas, se venden, cualquier precio y cantidad, Jufré 548. v26

BOLSAS USADAS, VACIAS, para forraje, deséanse comprar hasta 10.000, calle Bulnes 2250. v25

BOLSAS NUEVAS Y USADAS, vendo a precios razonables, Trejo, Sousa y Cía., Reconquista 331.

BOLSAS PARA CEREALES Y PARA juntar, stock permanente, S. Wellish, Sarmiento 310. v27

COMPRO MOTORES, cualquier fuerza, c. c. y c. a., urgente, Belgrano 649.

COMPRO MAQUINAS DE TEJER MEdias, pago bien, Av. La Plata 276. v24

CILINDRO TRITURADOR Y DESCAScaradora de cacao, motor, etc., y báscula 1500 k., vendo, Camargo 248.

CALDERA, motores grandes y chicos, trasmisiones; cojinetes, poleas, ocasión, Q. Bocayuva 970.

CALDERA Y MOTOR MARINO COMPL., 300 HP., líquido, Brandsen 447, Sanguinetti.

DINAMO "SIEMENS SCHUKERT" DE 130 kv., 125 volts, 1.000 amperes, dos colectores en paralelo y polo de conmutación, pudiendo trabajar a 220 volts, excitación compuesta, con tablero amperómetro, voltímetros y automático. Ver y tratar Paseo de Julio 2066, de 4 a 6. v24

FRESADORA SEMINUEVA, VENDO, Rivadavia 1351.

GRUPO DINAMO WESTINGHOUSE, 125 volts, c. c., 50 kilowats, motor a vapor Ball 75 HP. per. estado, Pozos 841. v26

GARLOPA DE 45 cm., sierra circular, tupí, barrenadora comb., vdo., Belgrano 1745.

LECHEROS: MAQUINA REGISTRADORA vdo. de ocasión; Rivadavia 3042.

LA LIQUIDACION DE máquinas, vende máquina de agujerear grande y chica, tornos de 1, 1.20 y 1.50 m.; Montevideo 334.

MAQUINA AFILAR sierras, cinta, compro Bdo. de Irigoyen 1169.

MOTOR O DINAMO 3 HP. 110 volts, vendo, Boedo 632, U. T. 5203 Mitre.

MAQUINAS a pedal para confeccionar sobres, vendo, Carlos Calvo 684. v26

MOTOR ELECTRICO 2 y 3 HP., alemanes, vendo urgente, Caseros 3237. v24

MOLINOS a viento, las mejores marcas vdo. 1/2 prec., plaza Constitución 494. v26

MOTOR NAFTA, 3 HP., NUEVITO, vendo barato, Rivadavia 3611.

MOLINOS completos doble engranaje, se aceita una vez al año, Rivadavia 3048.

MOTOR ESPECIAL PARA BOMBA SE vende, Córdoba 1537/43.

MOTOR ELEC. 3 H.P., C. C., VDO., Inclán 2763.

MOTOR 25 H. P. A GAS POBRE, funcionando se vende. Verlo y tratar Pringles 266. v25

MOTORES PORT. "RUSTON", turner, "Huber", etc., venden de ocasión Leishman y Cambas, B. Mitre 383. v26

MOTOR ELECTRICO 5 HP., C. A., A. E. G., baratísimo, The Barbicane Co., Perú 363.

MAQUINAS DE TEJER MEDIAS Y GEneros de punto vendo, enseño a trabajar, doy trabajo, Av. Forest 610, Chacarita. v3m

MAQUINAS DE LAVAR Y PLANCHAR lavadero, mecánico, moderno, único en su género en la República. Para lavar, secar y planchar 100 kilogramos de ropa por hora, se vende en muy buenas condiciones. Dirigirse a Paraná 358, 2o. piso, de 9 a 10 a. m. y de 4 a 6 p. m. v27

OJO, VENDO MAQUINAS PARA herrería de obra y varios artículos Ret hierro, mechas, machos, etc., Progreso 1112.v24

PASTELEROS: batidora, prensa p. caramelos, exprimadora, molinillo, trasmisión, etc., líquido, Charlone 1811.

SIERRAS CARRO Y CILINDRO, MOTOR eléc. 40 cab., vdo. Venezuela 3444. v2

SE VENDE MOTOR ELECTRICO 16 CAballos 440, continua, [illegible] cojinetes, munición, [illegible]

MAQUINARIAS Y ARTICULOS RURALES

SIERRA SIN FIN GUILLET, DE 0.80 Y garlopa de 0.65, vdo., Cabrera 3856.

SE VENDEN: CALDERA tub. vert., cable acero ing., nuevo 4" diám., 500 mt. larg., aparejos poder 5 y 10.000 kls., caños acero nuevos 1 1/2" diám., hierro viejo, Leishman y Cambas, B. Mitre 383. v26

TORNO MECANICO, 120 punta, vendo urg., Pedernera 349, tratar Rojas 571.

TURBINA A VAPOR, DE 76 H.P. CON dinamo acoplado y caldera de 65 mts. c. completo, vendo Herrera 414. v24

TORNO DE 1.30 A 1.50 ENTRE PUNTAS se desea comprar, ofertas por carta, Migueletes 1114.

TRASFORMADOR para biógrafo, 220 a 65 vol., Siemens, vendo, Tacuarí 690. v24

VENDO MAQ. TEJER MEDIAS, nueva, enseño y doy trabajo, Rivadavia 8647. v27

VENDO DINAMO A. 110 V. 45 AMP. motor de 1 HP., c. a., y 5 HP. c. c., Sadi Carnot 219.

VENDO UNA CANTIDAD DE ALAMBRE de bobinaje, varias medidas, a cualquier precio, Corrientes 2099, farmacia.

MATERIALES DE CONSTRUCCION

A $ $ COLUMNAS, PUERTAS, ventanas, barato, Tortadada, Pueyrredón 623. v1m

AZULEJOS TODAS CLASES, VENDO, precios reducidos, Victoria 615, 1er. p.

A 23 CENTAVOS el metro LINEAL Machimbre Paraná, 1x3 nuevo 1ra. 1/2x6 a 0.27; Charcas 2940. v26

A $ 1.30 EL METRO LINEAL 3x6 Paraná nuevo, 3x3 $ 0.70 y 1x3 $ 0.2?; Charcas 2940. v26

A TORTOSA Hnos. PIDA CATALOGO, casillas desarmables, de madera, para campo, Charcas 2940. v26

A TORTOSA Hnos. PIDA EL CATALOGO de puertas y ventanas, de cedro, más baratas que de pino; Charcas 2940. v26

A 20 centavos mt. alfajía nueva, 1x3; tirantes 2x3 a 0.40; 3x3 0.60; 3x4 0.80; 3x6 1.20 y 3x9 1.80; Pueyrredón 413. v26

A B. IRIGOYEN 1544 y Rivadavia 2633, tirantes, chapas, puertas, ventanas m. nuevos y usados, Gorostegui Hnos. y Cía. v26

A $ 3.50 chapas canaleta galv. de 5' inglés nuevas, de 6' $ 4.20, de 7' $ 4.90, de 8' $ 5.60, de 9' $ 6.30 y de 10' $ 7; Charcas 2940. v26

A 85 $ EL MILLAR DE BALDOSAS coloradas, nuevas, tirantes nuevos 2x3, 0.55, 3x3, 0.75; 3x6 1.60 mt. l., ruedas F. C., chapas cinc, molinos, mosaicos, puertas, ventanas celosías, liquido, P. Julio 2380. v26

CHAPA canaleta inglesa, nueva, vendo 56 $ los 100 k., Chacabuco 500. v25

CEDRO ROBLE Y PINO BRASIL VENDO barato, Corrientes 3647. v25

CEMENTO LEHIGH, SAYLOR, SAN MARTIN, se vende barato, Iturrat, Pozos 841. v28

CEMENTO, AZULEJOS, BALDOSAS, hierros y maderas vendo, precio reducido, Alsina 912, piso 2o. v25

CHAPAS CANALETA, 400 PIES Y 6, 7, 8, 9, vendo Guandacol alt. Mármol número 950. v25

CEDRO SALTEÑO, $ 0.30 PIE, CEDRO Paraguayo $ 0.34 pie, pino tea $ 1.70 el metro, Boedo 650. v25

COMPRO 500 chapas hierro canaleta en buen uso, de 6 y 8 pies. Contestar último precio a Casilla Correo 378. v24

CIEN MIL PIES TEA, EN TIRANTES, todas medidas, machimbre, tablas, tablones, midura, hierro I, v., vigas, chapas cinc, alambre, bebederos, galvaniz., tanques australianos, puertas, ventanas, celosías, etc., vendo, Salta 1953. v26

DOSCIENTOS MIL METROS CIELO RASO tea 1/2x6 a 0.20 m. l., vendo, Pavón 1450. v26

DOS MIL TABLONES albañil 2x12, 5000 chapas cinc 1er. uso, tirantes tea, todas medidas, machimbres, tablas, puertas, ventanas, caños, columnas, cabriadas, alambre tejido, etc., vdo. barato, Pavón 1450. v26

GALPONES, TINGLADOS, ranchos, techos, de ocasión, B. Irigoyen 1544 y Rivadavia 2633, Gorostegui Hnos. y Cía. v26

GRANDIOSO SURTIDO puertas y ventanas nuevas y usadas, chapas cinc buen uso, tirantes, machimbres, tablas, tablones, cabriadas, etc., vendo barato, Moreno 2884. v26

LIQUIDAMOS A BAJO precio, puertas, ventanas, chapas pino cielorraso, tirantes portland, etc., Rivadavia 3126. v26

LIQUIDAMOS: 58 COLUMNAS H, DEL 10 al 30, y tirantería, como nuevo, barato, Pueyrredón 413. v26

PIEDRA DE VEREDA, VENDO LO QUE pueden, Deán Funes 1434.

PUERTAS y ventanas de madera y de hierro, columnas, balcones, rejas, verjas vdo. barato, Venezuela 697. v25

RIELES especiales para construcción, barato, Rivadavia 3126. v26

ROBLE FLOREADO Y ROBLE LISO SE vende, Iturrat, Pozos 841. v26

RIELES DE TODAS MEDIDAS, TABLONES andamio, tirantes m. d. y tea, usado, puertas, ventanas, columnas usadas, Córdoba 3816, esq. Medrano v27

SE VENDEN casillas de madera con tirantes y tablones y 1.000 adoquines buenos y 1.000 piedra bruta y 500 chapas de cinc usadas, todas en pie; pueden verse de 7 a. m. a 7 p. m., todos los días, Alsina 2902.

VENDO PUERTAS Y VENTANAS, nuevas, Vélez Sársfield 41. v25

VENDO 1 PORTADA HIERRO, DE 4 x 4.20 m., 2 vidrieras, 1 puerta con cristales y tela metálica, Camarones 1917, y Terrero.

VIAS DECAUVILLE CHAPAS CINC, como nuevas, puertas, ventanas, celosías, mosaicos, columnas, tirantes hierro, tea 2x3, 3x3, 3x6, nuevos y usados, vendo barato, Triunvirato 701. E. Rodríguez. v29

YESEROS, LISTONES SPRUCE, ATADOS de 48 listones 1/3"x 1 1/2"x12 pies a $ 10.30, Charcas 2980. v27

ASAMBLEAS

ASOCIACION PATRIOTICA ESPAÑOLA —Convocatoria. — De acuerdo con el artículo 29 de los estatutos, se convoca a los socios de esta asociación a asamblea general ordinaria, que se celebrará el 26 del corriente, a las 9 p. m., en nuestra casa social, Bdo. de Irigoyen 672/74, con la siguiente orden del día 1o. lectura, discusión y aprobación de la memoria y balance correspondientes al ejercicio 1918-1919. 2o. designación del Centro del Ejército y Armada de Madrid, como socio honorario. 3o. preguntas y respuestas. 4o. elección de tres vocales titulares y un suplente de la junta ejecutiva, en reemplazo de los señores Ramón Escasany, Pedro Taranco, Faustino F. Villabrille y Agustín Claver. 5o. elección de ocho vocales de la Junta Consultiva en sustitución de los señores José R. Puig, Manuel Mieres, Baldomero López, Daniel Cendoya, Martín Saralegui, Vicente Sánchez, Francisco Gutiérrez y Baldomero Villamil. 6o. designación de dos socios para que firmen el acta de la asamblea, en unión del presidente y secretario.—Luis Rufo, presidente.—Faustino F. Villabrille, secretario. v26

CLUB FRANCES, SARMIENTO No. 763, Buenos Aires.—De acuerdo con el artículo 32 de los estatutos se convoca a los señores socios a la Asamblea General Ordinaria que tendrá lugar el día martes 29 del corriente a las 6 p. m. en el local social, calle Sarmiento No. 763.

ORDEN DEL DIA

1o. Aprobación del informe anual de la Comisión Directiva. 2o. Elección de 8 consejeros titulares y de 4 consejeros suplentes. 3o. Designación de 2 socios presentes en la asamblea para aprobar el acta. N. B. Los consejeros salientes e irreelegibles, durante un año, son los señores Félix Delor, Pedro Saubéran y León Viriot. Artículo 35 de los estatutos: Hallándose presente a la hora designada en la comunicación la sexta parte de la totalidad de los socios activos, la asamblea se declarará abierta; en caso contrario, deberá esperarse una hora. Decorrido ese término, la asamblea se declarará abierta y legalmente constituida, cualquiera que sea el número de socios presentes. v29

COMPAÑIA ITALO-ARGENTINA DE Electricidad.—Asamblea general ordinaria de accionistas.—De acuerdo con lo que establece el artículo 28 de los estatutos, se cita a los señores accionistas a la asamblea general ordinaria que tendrá lugar el día 28 de abril de 1919, en el local de la Compañía, calle Corrientes 651/59, a las 4 p. m.

ORDEN DEL DIA:

1o.—Consideración de la Memoria, balance y distribución de utilidades, correspondientes al séptimo ejercicio.

2o.—Elección de dos directores titulares y de un director suplente.

3o.—Elección de síndico y síndico suplente.

4o.—Designación de dos accionistas para redactar, aprobar y firmar el acta de la asamblea, en unión del presidente, secretario y síndico.

Para asistir a la asamblea, los señores accionistas deberán depositar sus títulos en las oficinas de la Compañía, Corrientes 651/59, lo que podrán hacer hasta tres días antes del fijado para la reunión.—El directorio.—Buenos Aires, 31 de marzo de 1919. v24

ESPECIFICOS

CONTRA PAPADA "BANDEAU JOFRINE" radio activo, precio 5 $, Córdoba 487. v25

EN LA SUCURSAL OESTE DE "LA PRENSA", calle Rivadavia 5261 (Caballito), se reciben avisos para publicar en este diario, en iguales condiciones de tarifa que en la casa central. perm.

COMPRA Y VENTA DE AUTOMOVILES Y ACCESORIOS

AUTOMOVILES americanos y europeos, tengo gran existencia, B. Mitre 1146. v24

AUTO MORS, CON TAXI, SE VENDE A toda prueba, Boedo 785 v24

AUTO VOITURETTE, 12 HP., COLIBRI, vendo, Santa Fe 2730.

ANASAGASTI, LANCIA, FORD, MERCEDES, Imperia, Simplex, vdo. Alsina 1031

AUTO HANSA, SEMINUEVO, 15 HP., vendo 1.600 $, Santa Fe 2730.

AUTOS OCASION, GARANTIDOS vdo. varias marcas, Roger y C. Victoria 1550

AUTOMOVIL Ford faetón, 3 meses de uso se vende, Tucumán 351, garage. v24

COMPRA Y VENTA DE AUTOMOVILES Y ACCESORIOS

AUTO IMP. LANDAULET 12-16, A prueba vendo, Medrano 832, de 5 a 6 p. m.

AUTOMOVIL CHASSIS ESPECIAL PARA chata, se vende, Córdoba 1327/43.

AUTO OVERLAND, MOTOR DE PRIMERA, vendo muy barato; Castelli 48, de 9 a 11 a. m.

AUTOS SE VENDEN DOS, DOBLE FAETON, uno Moro, 12-16, el otro Unic, idem urgente, Charcas 2074.

AUTOS DE OCASION, NUEVOS Y USADOS, últimos modelos, vendo, Rivadavia 1551.

A CABILDO 28, se reciben aut. en depósito y venta, único en Belgrano, Cabildo 28. v26

AUTOMOVIL LANDAULET en perfecto estado, se vende. Verlo y tratar Pringles 268. v26

AUTO FIAT PARTICULAR, limousine landaulet, como nuevo, ruedas metal, vendo, Uruguay 839.

AUTO DAIMLER, PARTICULAR, MUY precioso, se vende, Humberto I número 2046. v25

AUTOMOVIL LUJOSO RENAULT, Limousine flamante vendo, Moreno 624, depart. 3.

AUTO TAXI LANDAULET, DOBLE VIDRIO, trabajando, se vende, verlo de 9 a 11 a. m., Carlos Calvo 1045. v26

ACUMULADORES batería Tudor, para 55 volts, 290 amperes, vendo 1000 $. Tacuarí 590. v24

AUTOMOVIL PANHARD Levassor landaulet carrocería Driguet, 4 cilindros 18/24. En perfecto estado, se vende, ocurrir Flores 3159, A. Ferrer.

AUTO VINOT DEGUINGAND 18-24 HP., en perfecto estado, con capota y limousine, se vende, Alsina 1948, verlo de 9 a 11 y de 2 a 5.

AUTOMOVILES DE CAMPO, DOBLE faetón Benz, Studebacker, Ford, Pullman, Panhard, Overland, y Peugeot, con garantía de perfecta marcha. Casa Cabal, Callao 11. v25

AUTOS DE 2 PASAJEROS, TIPOS ESPECIALES para corredores, 1600 $ m/n, 4 cilindros, magneto Bosch, 4 velocidades, muy económicos, se venden, verlos y tratar Sarmiento 381.

AUTOMOVIL LANDAULET SIZAIRE Y Naudin, en perfecto estado, carrocería nueva, uso particular, de 12/16 HP., muy económico, se vende a precio de ocasión, Belgrano 2737.

AUTOS ESPECIALES PARA REPARTO de mercaderías en la ciudad, $ 1.600 m/n, 4 cilindros, magneto Bosch, 4 velocidades, 250 kilómetros recorridos con 18 litros nafta, se venden, verlos y tratar Sarmiento 381.

AUTOMOVILES DE INVIERNO PACKARD limousine, seminuevo; Panhard sin válvulas, limousine regia con instalación eléctrica; soberbia limousine Rocher Schneider y León Bollée; cabriolet Berliet y Sedán Chevrolet, todos con garantía de marcha perfecta, casa Cabal, Callao 11. v25

AUTOMOVIL HOTCHKISS DOBLE FAETON 4 cilindros, 16/30 HP. El Consejo Nacional de Educación lo vende y recibe ofertas de compra en la forma establecida por la Ley de Obras Públicas, con la excepción de que el depósito de garantía debe ser equivalente al 10 o/o del monto de las propuestas las que deberán presentarse en la Dirección Gral. de Arquitectura, Rodríguez Peña 935, 2o. piso y serán abiertas el 24 de abril a las 2 p. m. v24

BEBE PEUGEOT 4 cilindros o motor solo se compra; Pueyrredón 2449. v24

BUICK OACLAND 6 CIL., ULT. MOD., trocha, capota milord, Ayacucho 768

BIANCHI 24/30 HP., ESPECIAL PARA campo vendo muy barato, Bustamante 2642.

CARROCERIAS DE TODAS CLASES, vendo, gran surtido, Rivadavia 5456.

CARROCERIA LANDAULET en perfecto estado se vende, Río Bamba 921.

CARROCERIA voiturette, 4 asientos vendo, Río Janeiro 1459. v26

CARROCERIAS LANDAULET, 4 VIDRIOS furgones, chassis, vdo. Constitución 2335

CHASSIS PANHARD, A CADENA, CARROCERIAS, vdo. Constitución 2335.

CARROCERIAS limousines desmontables, des. 500 $ constr., Rivadavia 2071. v24

CARROCERIA CERRADA especial para Ford vendo, Bustamante 2642.

CHASSIS RENAULT VARIOS TIPOS, vendo, Ayacucho 1727. v26

CHATA marca Panhard para 1.500 kilos, vendo gran ocasión, B. Mitre 1146. v24

CHASSIS BIANCHI 24/30 HP., EN PERFECTO estado para ómnibus o chata vendo muy barato, Bustamante 2642.

CARROCERIAS: SEDAN, LANDAULET, regia y landaulet barata liq., Ayacucho 768.

CHATA FORD, NUEVA, CON TRANSFORMACION Sonnit, se remata mañana viernes a las 3.30 p. m., casa Cabal, Callao 11. v25

CAMIONES 6 a 8 TNS. MARCA EUROPEA, lo mejor que existe, a toda prueba, hasta el desarme, casi sin uso, se venden 6, 3 playas, 3 a caja, verdadera y única ocasión, Pasco 679 v25

DOS AUTOS TAXIMETROS PANHARD Y Renault, a prueba, vdo., Larrea 140, de 7 a 12 m. v30

DAIMLER DE 38 HP., landaulet de lujo, particular, se vende, casi nuevo; Lavalle 456. v25

FORD DOBLE FAETON se vende; tratar Azcuénaga 970.

FORD SEDAN, SEMINUEVO, VENDO, San Juan 1065. v26

FIAT LANDAULET PARA TAXIMETRO se vende, Junín 1650. v26

FORD FAETON, ULTIMO MODELO, perfecto estado, liquido, Rivadavia 5456.

FORD de huella y ciudad, 4 d. faetón, Cabriolet y Sport, liq., Rivadavia 1551. v23

FORD SEDAN vendo, Alsina 1031. v24

FORD, Sedán y doble faetón, poco uso, con mejoras vendo, B. Mitre 1146. v24

FORD DOBLE FAETON MODERNO, poco uso, mejoras, vendo, Callao 486.

FORD D. FAETON CON MEJORAS, POCO uso, vendo, Callao 486.

FORD DOBLE FAETON CON MEJORAS se vende, Rioja 564.

FORD SEDAN nuevo, vende Mackinlay, Ford Motor Co., Lavalle 1702.

FUNDAS TODAS MARCAS, MAXWELL, $ 31, Hudson, 45 $, R. Solé, Perú 1443. v25

FIAT DOBLE FAETON, POCO USO, 25/35 HP., vendo 6000 $, Gallo 2070. v25

FORD FAETON MUY POCO USO, FUNDAS nuevas, estribos de goma y varios accesorios vendo 1.900 $. Humberto 2100.

FORD D FAETON, NUEVO, PARTICULAR, precio 2.100, se vende, Santa Fe 4499.

FORD FAETON, muy poco uso y a toda prueba, vendo, Doblas 660, U. T. 5350, Mitre. v24

FORD DE HUELLA Y CIUDAD, 4 D. faetón, Cabriolet, Sport, liq. Rivadavia número 1551. v25

HISPANO, TIPO ALFONSO, 15-45 HP., faetón chico, ruedas metálicas en perfecto estado, casa Cabal, Callao 11. v25

IMPORTANTE VENTA de autos, ocasión, todas marcas, Roger y C. Victoria 1550

LIMOUSINE MUY BARATA VENDO, Córdoba 1343. v25

LANDAULET, carrocería en buen estado vendo 130 $. Río Janeiro 1459. v26

LIMOUSINE RENAULT 22/35 ULTIMO modelo, dobles llantas, freno neumático, se vende, Garay 1272.

LANDAULET regios De Dion, Dietrich, Bianchi, Minerva, n. m. liq., Ayacucho 768.

LINDO RENAULT LIMOUSINE, 2 CILINDROS, en perfecto estado, gomas y patente nuevas, taxi al día, a prueba, vendo barato, Alsina 1948. v25

MAGNETO BOSCH DE OCASION, VENDO, Rivadavia 2565.

OVERLAND PARTICULAR, CAPOTA milord, se vende, Arenales 1646. v24

OJO: AUTOS, RENAULT, VARIOS TIPOS, se vende, Ayacucho 1727. v26

OCASION: CUBIERTAS Y CAMARAS, "Good Year" con 20 o/o, vendo, Cabildo 28. v26

PICCARD PICTET FAETON CAPOTA milord, luz eléctrica, vendo, Talcahuano 897. v26

PANHARD, VENDO, doble vidrio, especial para ciudad o campo, en perfecto estado, Córdoba 3324. v24

PANHARD CHASSIS ESPECIAL PARA ómnibus o chata, magneto Bosch blindado, vendo barato, Bustamante 2642.

REGIO AUTO HISPANO-SUIZO SE vende o alquila, Santa Fe 2593. v24

RENAULT LIMOUSINE de lujo 18 hp., de los últimos, vendo, Posadas 1231. v25

RENAULT 4 CIL., 11/15, coupé de lujo, dirección interior, capac. 2 personas, en venta Maipú 874, de 11 a 12 y de 3 a 5.

RENAULT PARTICULAR, 20/30, CARROCERIA milord, vendo por ausentarme, verlo, Anchorena 1450.

REGIO CABRIOLET NUEVO ANASAGASTI (Ballot), único, último mod., arranque eléctrico, alumbrado, Rivadavia 1551.

RENAULT regio d. faetón, con capota, milord en perfecto estado vendo, B. Mitre 1146. v24

SE VENDE UNA CARROCERIA LANDAULET y una media limousine, verlas y tratar Lima 1521. v25

TRESCIENTOS OCHO AUTOMOVILES Renault, de 2 cilindros consumo 8 lit. de nafta por 100 kilómetros, y 2.000 lotes de toda clase de accesorios y repuestos para automóviles, se rematarán sin base, al mejor postor, por liquidación de la Cía. Gral. de Automóviles y disolución de sociedad, en el edificio de la Cía. Cangallo 2941, donde están en exhibición y pueden revisarlos los interesados todos los días de 8 a 11 a. m. y de 1 a 5 p. m. Esta liquidación se efectuará en dos remates, el primero que comprende los automóviles, el 6 de mayo, a las 2 p. m. y días siguientes, y el segundo que comprende los accesorios y repuestos el 13 de mayo a las 2 p. m. y días siguientes hasta terminar. Otros informes en nuestras oficinas Sarmiento 357, Casares Hnos. y Diehl. v30

COMPRA Y VENTA DE AUTOMOVILES Y ACCESORIOS

SE VENDE FORD, CABILDO 1877.

SCRIBBS BOOTH 8 CILINDROS, DOBLE faetón y voiturette de la misma marca, 4 cilindros, muy poco uso, se venden a toda prueba, por ausentarse el dueño a Norte América, Juncal 2041.

VOITURETTE "ALCYON" FLAMANTE, vendo urgente; Rivadavia 8048.

VOITURETTE y chassis 12-16, vendo o cambio por auto, Bustamante 2154. v25

VOITURETTES DOS VENDO, AYACUCHO 1727. v26

VENDO AUTO FRANCES, ALBERTI 1980. v24

VENDO AUTO EUROPEO, 15-20, trabajando, a toda prueba, México 2929, urgente. v25

VENDO MI RICO AUTO EUROPEO, CARROCERIA doble faetón, Rosohill, 7 asientos, verlo y tratar Sarmiento 381.

VENDO MI "DAIMLER" LIMOUSINE, 6 cilindros, 39 H.P., casi nuevo, verlo San Martín 876. v28

VENDO AUTO PANHARD 18-24 HP., 2 carrocerías, a toda prueba, Rodríguez Peña 845. v24

VENDO AUTO DOBLE FAETON, TODA prueba para campo y plaza por cualquier precio, Corrientes 4555. v26

VENDO AUTO DIETRICH 12-16, LANDAULET, cuatro vidrios, seminuevo, a toda prueba, Berutti 2562. v25

VOITURETTE 12 HP., EUROPEA, muy elegante, perfecto estado, 1800 $. Rivadavia 5456.

CHAUFFEURS PEDIDOS Y OFRECIDOS

ACADEMIA ALEMANA de chauffeurs, la más acreditada y conocida, varias marcas, 3000 chauffeurs instruídos; Enrique Roetscheu B. Ingeniero, Bulnes 2055. v25

CHAUFFEUR japonés, bien práctico, se ofrece, Pavón 2945.

CHAUFFEUR para camión se necesita, Defensa 453.

CHAUFFEUR se ofrece sin pretensiones; Viamonte 843.

CHAUFFEUR recomendado sin pretensiones, se ofrece, Bolívar 553, Arias. v25

CHAUFFEUR joven se ofrece sin pretensiones, Yapeyú 871.

CHAUFFEUR se ofrece 12 años de registro, Capdevila 379, Bánfield. v25

CHAUFFEUR mecánico, 18 años experiencia inmejorables recomendaciones ofrece, Amenábar 3152. v26

CHAUFFEUR JOVEN, COMPETENTE, en toda marca, se ofrece, sin pretensiones, E. C., Rivadavia 5653, U. T. 1966, Flores.

CHAUFFEUR CON LIBRETA, que sea joven, para manejo de Ford, se necesita, Belgrano 768, tratar de 1.30 a 3.

CHAUFFEUR de 25 años con libreta, se ofrece sin pretensiones, para ciudad o campo, Libertad 1299. v26

CHAUFFEUR mecánico, francés, se ofrece, para ciudad y Europa, Montevideo 1516. v25

CHAUFFEUR joven se ofrece, con buenas recomendaciones, maneja bien el Ford y otras marcas, Santa Fe 1677. v25

CHAUFFEUR se ofrece, con buenos informes y certificados, conoce bien el Studebaker, Peña 2978. v24

CHAUFFEUR joven, japonés, se ofrece ciudad o campo, se da a prueba, por carta J. S., Charcas 4589. v24

CHAUFFEUR MECANICO, bien recomendado, se ofrece, Alsina 678, U. T. 3043, Avenida. v25

CHAUFFEUR mecánico japonés, se ofrece con buenas recomendaciones, Esparza No. 10. v26

CHAUFFEUR VASCO, 9 años MUY práctico plaza, certificados competencia, se ofrece, M. A., Vidal 1923. v25

CHAUFFEUR se ofrece, con buenas referencias de casas de familia, siete años de oficio, carta, R. Peña, Victoria 2191. v26

CHAUFFEUR muy práctico, se ofrece, persona seria y de confianza, para particular o comercio, con recomendaciones. Cerrito 1068, P. M.

CHAUFFEUR mecánico, 13 años de registro, alemán, competente, con buenos certificados, se ofrece, W. P., Congreso 5821. v26

CHAUFFEUR para furgón de reparto se necesita; inútil presentarse si no es competente y no da garantías a satisfacción, Perú 112, de 10 a 11.

CHAUFFEUR se ofrece, con buenos informes, conoce bien el Studebaker y Ford y otras marcas, dirigirse Humberto I 1632, U. T. 2248 B. Orden. v25

CHAUFFEUR MECANICO, COMPETENTE en cualquier marca de auto y especialista en máquinas a vapor, se ofrece para casa particular o buen taller, dirigirse a J. Pedemonte, Zárate 16. v25

SE OFRECE chauffeur, joven, con libreta y recomendaciones, práctico, en cualquier marca, Ecuador 1361. v24

SE NECESITA muchacho chauffeur para Ford, inútil presentarse sin libreta y recomendaciones, sueldo 70 $, casa y comida, José Hernández 1864, Belgrano.

VENTA DE PAJAROS, PERROS Y AVES DE CORRAL

BULLDOG, HEMBRA, 9 meses, vendo, Guayaquil 840.

CACHORROS Coly, ovejeros, vendo dos V. Casas, Carlos Pellegrini 36.

CACHORRO DE POLICIA ALEMAN, DE cinco meses, vendo muy barato, Lima 1223.

CANARIOS BELGAS, HAMBURGUESES, muy cantores, vendo desde 4 $, Páez 2674 y Condarco.

CANARIOS, COTORRAS, COCOTILLA, palomas romanas y otras razas, gallinas y perros, cardenales por cantidad $ 0.40 c/u. Remito a todas partes, ex-empleado de Salomone, Moreno 736.

ESCUELA MODELO PERROS POLICIA, vende hermoso casal perro Colly, colorados, Cabildo 3682.

PERRITOS POMERANIA BLANCOS, policía, bulldog, bullterrier, gatos Angora, Demaría 3666 v25

VENDO UN BULLTERRIER de 2 años, a $ 50, Campana 479 v25

VENDO DOS LINDOS PERROS CACHORRITOS, Paraná 260.

ANIMALES Y RODADOS

AZCUENAGA 726, 400 CARRUAJES Y guarniciones, todas clases, cualq. p. v26

AMERICANAS, breack, coupé, charret, sulky, vdo. ocasión, V. Gómez 2949. v24

ALSINA 2953, SULKYS Y CARRUAJES para malos caminos, livianos, sólidos.

AMERICANAS, breacks, charret, sulky, chatita, vende P. Maestro, Moreno 1423

AMERICANA de campo, 5 asientos, 500 pesos, vendo, Santa Fe 2730.

ATENCION: BREACK Y MILORD vendo; Charcas 2539.

AYACUCHO 774, GRANDES ocasiones! milord, amer., breacks, canastas, chatitas, cha. $ 150, sulkys, guarn. $ 38.50. v30

A PRECIOS MODICOS RICOS SULKYS, carruajes en general y guarniciones, venden Vaccaro Hnos., Entre Ríos 1035. v26

ALAZAN DE 6 años, de andar, su especialidad es paseo, tira solo y en yunta, mansito, de estampa poco común, se vende urgente en 300 $, Wenceslao Villafañe 1169.

BICICLETA especial, por solo 55 $, se vende, Carlos Calvo 1329.

BICICLETA especial, libre, con freno, vendo 45 $, Independencia 1835.

BICICLETA carrera, ocasión vendo; Libertad 483.

BICICLETA BARATA EN BUEN USO, vendo, Venezuela 2329.

BICICLETA paseo, garantida, precio de ocasión, vdo. Santa Fe 2744

BICICLETA rueda libre, fuerte, vendo, barato, Anchorena 666.

BICICLETA "THOMAN" ESPLENDIDO uso, vendo con doble juego ruedas carrera en 150 $, Piedras 460, sala. v24

BICICLETA DASSO, de carrera, carretera, se vende, Centenera 292, Caballito.

BICICLETA DE CARRERA, MARCA DEI, casi nueva, vendo, Franklin 816, Caballito. v24

CARRO DE CHANGA en buen estado, se vende, Chacabuco 879. v24

CHATA CON CABALLO, A PRUEBA, un charret se vende, Loria 2192

COCHE Y CABALLOS CON TAXIMETRO, se vende, Larrea 650.

CABALLO DE TIRO LIVIANO VENDO, Sadi Carnot 219.

CABALLO PARA CARRO SE NECESITA, Acoyte 130, altura 5.000 Rivadavia, alrededor de 250 $.

CABALLO se vende, a toda prueba, garantido fino, para coche o andar, verlo corralón, Posadas y C. Pellegrini.

CONEJOS DEL URUGUAY, GIGANTES de Flandes, Mercado Rela, puesto Bornao 27, Plaza Constitución.

COMPRO CABALLOS HECHOS PARA armar 2 chatas, Pepirí y San Francisco, (Barraca Vasena). v27

CABALLOS HECHOS PARA ARMAR 2 chatas, compro, Pepirí y San Francisco, (Barraca Vasena). v27

EL VIERNES REMATARE YUNTA Hackney, colorados, puros de pedigree, cría Casares; Casares Hnos. y Diehl; Sarmiento 357.

FUNEBRE CHICO (AMOBOU) VENDEMOS, Meda Hnos., Corrientes 951.

FUNEBRE grande, con antorchas, regio, vendemos, Meda Hnos., Corrientes 951.

GATITOS ANGORA BLANCOS, se venden, Córdoba 831.

MOTOCICLETA Peugeot, gran pichincha, se vende, 25 de Mayo 743.

MUY BUEN CABALLO y CHARRET con toldo $ 380, Donato Alvarez 1970, tranvías 85, 86, 88, 94, 95, antes Bella Vista. v25

SE VENDEN DOS COCHES, calle Uspallata 1735. v24

SE VENDE UN BREACK EN BUEN estado, con guarnición completa, muy barato, Provincias Unidas 4531.

ANIMALES Y RODADOS

SE VENDE UN CHARRET PARA REPARTIDOR, con capota, Sáenz Peña 1955.

SE VENDEN 3 CHIVAS POR 35 $, Cabildo 3682.

SE VENDE un breack Bantas de goma, nuevo, verlo y tratar Hortiguera 529

SE VENDE CHARRET como nuevo, en 270 $, Salguero 454. Tratar Sadi Carnot 467.

TRICICLO NUEVO O USADO COMPRO, Santa Fe 1568.

VENDO 2 CHATAS de 1.000 a 5.000 k., Córdoba 3187. v25

VENDO HERMOSO petizo tiro y silla y cochecito; Oro 3034.

VENDO 1 O 2 CABALLOS DE TIRO, A prueba, muy barato, Arcos 2419, Belgrano. v24

VENDO UN PADRILLO alazán, muy buen trote, a prueba; Arce 401 esquina Chenaut. v25

VENDO $ 180, SULKY, guarnición y caballo alazán, a toda prueba, Maipú No. 449.

VENDO 2 BUENOS carros media changa, completo, buenos caballos, barato; G. Vieja 4468. v25

VENDO BUENA jardinera en buen uso para cualquier reparto, barato; Malabia y Velazco, fábrica. v25

VENDENSE DOS PETIZOS OSCUROS, tapados, de mucho trote, a solo y en yunta, a toda prueba, Bulnes 1454

AVISOS VARIOS

ATENCION—MAQUINAS, herramientas, y variedades de ocasión, de toda clase, baratísimas. The Barbicane C., Perú 363.

AVISO A LOS QUE TENGAN DEUDOS en la bóveda de Ramona C. de García en el cementerio del Oeste (Chacarita), que deberán retirarlos en el término de treinta días o se gestionará su traslado al osario. Valentín Gómez 3887, Buenos Aires, marzo 26 de 1919. v24

CASA BIANCO", LAMINACIONES Y fundición de metal, se mudó, Cerrito 254. v24

COLISEO, DESEO 2 PLATEAS mitad a un turno; tratar Santiago del Estero 536, 2o. p., D. 4.

CEMENTERIO DEL OESTE — Se hace saber a los deudos que tengan restos depositados en la bóveda de la familia Clarlo, que deberán retirarlos dentro de los treinta días de la fecha.—Buenos Aires, abril 2 de 1919; Corrientes 685 Barry v1m

DINERO PERDIDO SON INSTALACIONES industriales que no funcionen. Ingeniero industrial-químico. Ofrece arreglar dificultades de fabricación, casilla 1086

NECESITO TRANSFERENCIA de aparato telefónico. Ofertas por carta a Ernebach, Caseros 470, dep. A. v24

SE AVISA A LOS POSEEDORES DE números de la rifa de un sulky aeroplano, con caballo y guarniciones que debía realizarse por la última jugada del corriente mes de la lotería de beneficencia nacional, ha quedado postergada para el último sorteo del mes de junio próximo.—Albesdi, F. C. Pacífico, abril 1º de 1919.—La Sociedad Española de S. M. v23

TELEFONO UNION, transfiero, ofertas con precio, por carta, a R. Bollini, Reconquista 325. v25

ALQUILER de CASAS y DEPARTAMENTOS

ALQUILANSE depto. bajo, tres habit., y dep., Estados Unidos 1853. v24

ALQUILO CASA Y DEPOSITO, AVELLANEDA 3235-41. v24

ALQ. CASAS 8 PIEZAS, DEP., CULLEN 5843/7.

ALQUILO CASA Y DEPOSITO, AVELLANEDA 3235-41.

ALQUILASE CASA CHICHE, 5 piezas, depend., verla de 2 a 4. Cabildo 1925.

ALQUILO casa 3 piezas grandes, una chica, con fondo, Culpina 865 v25

ALQUILASE CASA AMPLIA, CON TODAS comodidades, Maipú 1220. v25

ALQUILASE SANTA FE 3489, casa baja, verla toda hora. v24

ALQ. DEPTO., 4 piezas, a la calle, baño instalado y comod., E. Unidos 2006. v24

ALQUILASE CHALET AMUEBLADO, 6 piezas, Monroe 2164, Belgrano. v25

ALQUILO $ 45, CASA EN AVELLANEDA, Florencio Varela 120, media cuadra del tranvía, 2 piezas, cocina, etc. v24

ALQUILASE CASA O'HIGGINS 2950 DE 7 hab., baño, galería, luz eléct., cloacas, gallinero, tratar Medrano 290. v24

ALQ. CASA ESQUINA, central, salas grandes a 2 calles, mucha luz, permitiéndose subalquilar, B. Irigoyen 94. v24

ALQUILASE RIVADAVIA 976, casa 8 piezas, baño, patios para familia, tratar Cangallo 871, de 8 a 10 y de 1 a 3.

ALQUILASE central, Esmeralda 1394, casa moderna, 8 piezas y comodidades, 7o. piso, esquina preciosa, vista al río.

ALQUILASE CASA MODERNA, 90 $, 8 habitaciones, agua corr., cloacas, Ruiz y Tapalqué, Mataderos, trat. Alsina 1599. v27

ALQUILASE, BELGRANO, BUENA CASA familia, Pampa 2451, sobre Cabildo, 6 hab. princip., cloacas, etc., 300 $.

ALQ. CASA MODERNA, comedor, 5 p., baño, luz eléct., cloacas y depend., Núñez 3291.

ALQUILASE RIVADAVIA 2031, elegante casa de seis hermosas piezas, con parquet, tres de servicio y todo confort. v24

ALQ. DOS CASAS, CORDOBA 1758 Y 1760, bajas, local, 6 piezas, galpón y sótano, altos 13 piezas, 3 cuartos de baño, 2 cocinas, azotea y comodidades.

ALQUILO CASA, ZAMUDIO 4640, comedor, 4 dormitorios, 2 piezas de servicio, cocina y baño, $ 65. Tratar Rivera 876, U. T. 2204, Palermo.

ALQUILASE linda casita baja, moderna, 4 piezas principales y dependencias, baño instalado, abierta de 2 a 4, Río Bamba 679. v25

ALFREDO VACCA AYACUCHO 1063.— Alquila las siguientes propiedades: INCLAN 2801, local con sótano, comodidad familia, precio módico. B. DE IRIGOYEN 3643, departamento para corta familia. ARENALES 105, casa espaciosa, recién pintada, con toda comodidad.

BELGRANO, ALQ. 45 $. CASA 3 P., baño, coc., terreno, Juana Azurduy 3145, tranvía 36.

BOEDO ESQUINA CARLOS CALVO, 3609, alquilo segundo piso, 7 habitaciones, servicios, verla de 9 a 11 a. m.

BUSCA CASA o d.? El Hogar le facilita en el acto el radio que mejor le agrade, por sólo 5 $, com. C. Pellegrini 62.

BUSCA CASA? EN EL ACTO TENDRA cuanto hay desocupado, en cualquier radio, Cía. Franco-Inglesa, Suipacha 181

BUSCA CASA? EN EL ACTO TENDRA cuanto hay desocupado en todo radio visitando Cía. Gral. Alquileres, Maipú 80. v25

BUSCA CASA? EN EL ACTO TENDRA cuanto hay desocupado en cualquier radio, visitando Your Home, Victoria 575. Esta casa no tiene sucursales. v30

BUSCA CASA? EN EL ACTO TENDRA cuanto hay desocupado en cualquier radio. Visite la 1er. Compañía Argentina de Alquileres, Esmeralda 8?, sin sucurs. Seriedad, interés y rapidez en los pedidos. v30

BUSCA Vd. CASA? EN EL ACTO tendrá todo cuanto hay desocupado en cualquier radio, visitando Your House, Corrientes 441 (frente al correo central). Garantizamos el éxito en los pedidos. No tenemos sucursal. Unica en este género en S. América.

CASA CONFORT, 2 salas, 4 dormitorios, 2 servicio, azotea, $, Charcas 1586. v24

CASA ALQUILO, PROVINCIAS UNIDAS 4318. v25

CASA SE ALQUILA GUATEMALA 5468, con 4 piezas y y fondo.

CASA SIN ALTOS ALQUILASE; Larrea 1042, 5 habitac. y comod.

CASA 8 HAB., 2 baños, 2 servicio, parquet, alquílase, Pozos 128.

CASITA CHICHE, de matrimonio solo, alquilo, $ 25, a señor o matrimonio decente, Paez 614 y Condarco. v25

CASA COMODA ARGAÑO 3961, precio 80 pesos, 5 cuadras subterráneo, entre Laguna y Lacarra

CASA DE 2 HABITACIONES Y COCINA, con fondo, se alquila en 60 $, Avda. Vernet 162.

COMO DEPTO., SALA, escritorio y dormitorio alquilo a matrimonio o mayores; Lambaré 930

CASA ALTOS, moderna, 3 piezas, $ 200, alquilo, F. Cajaraville 662, a 5 cuadras plaza Flores

CASITA EN COLEGIALES, AV. FOREST 975. Dos salas, tres piezas, baño, etc., 80 $ mensuales.

CASA QUINTA en Villa Ballester, con espléndido parque, garage, etc., se alquila, ocurrir 25 de Mayo 168, escrit. 307. v26

CASA MODERNA A QUILO PARA FAMILIA distinguida, piso 250 $. Sarandí 1148. v25

CASA ESPLENDIDA, 7 P., 2 CHICAS, baño inst., alquilo junto a subsuelo, apto taller o depósito, cerca Est. Once, Ecuador 322, de 10 a 12 y de 3 a 5.

CASA ESQUINA PRIMER PISO ALTO, Garay 1508 y Sáenz Peña, frente a la plaza, 8 piezas, baño instalado, agua caliente, etc., 260 $, se está pintando. v25

DEPTO. PARA FAMILIA, 4 PIEZAS alquílase 130 $. Talcahuano 426. v26

DEPARTAM. MODERNOS, MUCHA LUZ y aire, alq. 25 de Mayo 550. v25

DEPARTAMENTOS DE 3 PIEZAS EN Lavalle 730 y 136, chicos, en Lavalle 136, alquílanse. v30

DEPARTAMENTOS AMUEBLADOS, LUJOSOS, de 5 y 3 piezas, alquilo, Viamonte 753 y 776. v30

EN BELGRANO, CALLE MOLDES 2215, se alquila casa en $ 150, verla y tratar en la misma de 8.30 a 10.30 a. m. v25

EN BANFIELD SE ALQUILA CASA quinta con todo confort, San Martín 2055, tratar General Urquiza 1343, capital.

EN $ 100, SE ALQUILA casa quinta en Ciudadela, a media cuadra de Rivadavia altura del 13.000, calle Bmé. Mitre esq. Balcarce, 6 piezas principales, 3 de servicio, baño, cochera, depósito, 3.300 varas de terreno, jardín, frutales, etc., etc.; tratar Bolívar 315. v25

ALQUILER de CASAS y DEPARTAMENTOS

EN FLORES, señorial casa de 9 habitaciones y todas comodidades, se alquila; Provincias Unidas 2824, de 8 a 11 y de 1 a 3 v25

EN VILLA DEVOTO, ALQUILASE POR 40 $ mensuales, espaciosa casa de 5 piezas, cuarto de baño, cocina, etc., calle Mercedes 2440, tratar de 10 a 12 m. y de 2 a 6 p. m., pasaje Güemes, escrit. 306/8 v24

FLORES, DEP., 3 p., con balcón a la calle, alquilo 38 $, Lafuente 832. v24

PARA despacho de Aduana, alq. depto. de 2 y 3 salas flamantes, con vestíbulo indep., a $ 80 y 140, 1er. piso, Alsina 543, altos. v25

SE ALQUILAN 5 CASITAS, CHARCAS y Ayacucho, tratar Charcas 2218. v24

SE ALQUILA CASA ARENALES 1246. v25

SE ALQUILA CASA 6 PIEZAS 95 $, SAN Eduardo 3936, Floresta. v25

SE ALQUILA LINDA CASITA CON 4 piezas, Jufré 928.

SE ALQUILA casa MODERNA, PRIMER piso, entrada independiente, sala, escritorio, comedor, tres dormitorios, dos piezas de servicio y dependencias; San Juan 2491, 200 $; tratar Corrientes 1766.

ALQUILER DE LOCALES Y ESCRITORIOS

ALQUILO LINDO LOCAL PARA lechería u otro negocio, Liniers 738. v25

ALQUILO CASA PARA NEG., 6 P., COCINA, etc., Rondeau esq. Liniers 3399.

ALQUILASE UN SOTANO BARATO, 30 pesos, Bolívar 611.

ALQUILASE GALPON CON ALTILLO, 8x7 mts., Chile 2080. v26

ALQUILASE LOCAL 80 $, VENEZUELA 2462, llaves en el 2464, d. 3, altos. v26

ALQ. LINDA PIECITA, MUCHA LUZ, escritorio negocio, 30 $, Victoria 695.

ALQ. GALPONCITO 4x5, PIEZA 3x4, con entrada carros 45 $, Gallo 730.

ALQ. CASA MODERNA, 5 P., SALA DE negocio, luz eléct., y depend., Camarones 1917, y Terrero, 80 pesos.

ALQUILASE local para negocio con sótano grande, en 80 $, Federico Lacroze 2835. v25

ALQUILO GALPON, industria o depósito, con comodidad para familia o sin, Salguero 1142.

ALMACEN SE ALQUILA CON ESTANTERIA, sótano y habitación (esquina), Beruti 2901, llaves Gallo 1911. v26

A 60 PESOS SALON negocio y pieza 4 por 4, luz eléctrica, se alquila; Salta 1070; tratar Agüero 1650. v25

ALQUILO negocio frente estación tranvías, 60 $, Av. Olivera 95 esq. Falcón 4301. v25

ALQUILASE SALA INDEPENDIENTE, para escritorio a matrimonio solo, 50 pesos, Cavia 3177. v25

ALQUILASE PARA NEGOCIO, CON instalación, muy barato, Atuel 662, Parque Patricios. v24

ALQ. ESQ. SALON DE NEGOCIO, 3 vidrieras, sótano, 6 p. int., para almacén, en la esquina no hay, $ 120, Camarones y Terrero.

CASAS PARA NEGOCIO y familia, juntas o separadas, se alquilan; Curapaligüe 1804.

DEPOSITO ALQ. CON CASA, GALPON, etc y demás comod.; p. cualq. ind. a 1 cda. del puerto, lindando F. C. S.; D. Cerri 969, Boca.

ESQUINA SE ALQUILA con galpón; Quito 4100. v24

ESQUINA CEVALLOS Y MEXICO 1607, alquilo gran salón para negocio. v28

ESPLENDIDO LOCAL PARA NEGOCIO, almacén, etc., barrio Norte, se alquila muy barato, Charcas 2402, $ 185. v24

ESQUINA MODERNA, BUEN SOTANO, 2 piezas, único; Fraga 1801, Chacarita; 60 pesos.

FABRICANTES DE MUEBLES QUE SE interesen alquilar un local en 60 $, dándole trabajo en cambio, corralón maderas, Pueyrredón 115, V. R.

GALPON SE ALQUILA, 100 $, Rivadavia 2247.

GARAGE PARTICULAR, SE ALQUILA, Córdoba 1724. v24

GALPON CORRALON 500 Vs. Cs., O depósito leña, barato, alquílase, Camargo 242.

GALPON ALQUILO BRASIL 780, DEPOSITO industria, 1.000 varas, adoq., 2 piezas, entrada carros, comodidad.

GALPON ESPLENDIDO se alquila con instalación de luz y fuerza motriz y comodidades para familia; verlo Figueroa 1331. v26

LOCAL PARA INDUSTRIA con TELEFONO 6041, alquílase, Córdoba 2220.

LOCAL Y DOS PIEZAS, con luz, alquilo barato, Asamblea 250. v26

LOCAL para depósito o negocio, alquilo, en 65 $, México 1132. v25

LOCAL central, para casa introductora, alquílase, G. y Co., correo central

LOCAL CON SOTANO, COMODIDADES, alq. 120 $, alquílase, Tucumán 3601. v24

LOCAL SE ALQUILA ACREDITADO para negocio, Paseo de Julio 948. v25

LOCAL CON SOTANO y habitación alquílase, Carlos Calvo 878.

LOCAL AMPLIO, GRAN SOTANO, GALPON y fondo, alq. San José 1744. v24

LOCAL CON COMODIDAD FAMILIA Y gran galpón alquílase, Paraguay 919 al 921. v24

LOCAL con caballerizas, garage, galpón y habitaciones, se alquila, P. de Julio 1398. v24

LOCAL CLARO E HIGIENICO, PARA depósito y pieza, alquilo, electricidad, 50 $, Pichincha 1867. v24

LOCAL PARA NEGOCIO, 3 PIEZAS, baño, cocina y w. c. 70 $ mensuales, Av. Forest 999. v25

LOCAL PARA NEGOCIO, CON SOTANO se alquila y comodidades. E. Unidos número 2008, llaves al lado, 2006. v28

LOCAL PARA negocio o casa importadora, comodidades, alquilo, situación de primer orden, Córdoba 1825, casi esq. Callao. v25

MANZANA EN BELGRANO AL LADO est. arriendo, Moreno 624, dep. 2. v26

PANADERIA horno moderno, alquilo, 50 $. Navarro 2953, V. Devoto. v24

SE ALQUILA VIDRIERA PARA LOTERIA, Corrientes 1765. v24

SE ALQUILA UN GALPON 12x7.60, Malabia 1061, 50 $. v24

SE ALQUILA NEGOCIO, CALLE Serrano 2422. v25

SE ALQUILA CASA Y GALPON para industria o garage, Campichuelo 1223. v24

SE ALQ. LOC. CON SOT., GALP., cab., com., falla., luz eléctr., Caracas 852.

SE ALQUILA GALPON y 3 piezas para depósito o industria, Garay 2435.

SE ALQUILA UN LOCALCITO chico, E. Ríos 654.

SANTA FE 5300, para negocio, industria, comodidad para familia, alq. bar.

SALON DE NEGOCIO CON CASA familia, Caseros 2929/33, tratar en los altos.

SE ALQUILA LOCAL para negocio, comodidades para flia., Córdoba 1811. v25

SE ALQUILA LINDA SALA PARA ESCRITORIO; Tucumán 672

SE ALQUILA buen local, para industria o depósito, Salguero 638

SALA CON BALCONES ALQUILO a sociedad u oficina, Lavalle 988. v25

SE ALQUILAN PIEZAS PARA ESCRITORIO en piso bajo, muy buenas, Maipú 462.

SE ALQUILA MITAD DE UN LOCAL formando esquina, con dos grandes vidrieras e instalaciones, B. Mitre 3701.

SALA GRANDE a profesional o escritorio, se alquila, en clínica dental; Callao 354. v25

SE ALQUILA TERRENO GRANDE con 8 piezas, propio para depósito, garage etc., calle Pozos 931/47, tratar Tucumán 983, al fondo, encargado. v24

VIDRIERA Y PARTE DE UN LOCAL para lotería, alquilo, Uruguay 409.

HOTELES Y CASAS DE PENSION

AV. MAYO 851, PENSION España Hotel Mes desde 70 $, día 3 $, vascos. v30

A VICTORIA 788, pensión sana, piezas para familias, "Regina Pensión" v1

A LA PENSION Española A $ 35 rica pensión, con cama 45, 50 y 55, día 1.60, 2 y 3 $, B. de Irigoyen 280. v25

AL HOTEL PENSION FAMILIAR, ESPECIAL para familias y caballeros, con todo confort, precio módico. Cerrito 34. v1m

HOTEL COMERCIAL RIVADAVIA 1110, Especial para pasajeros día $ 3, mes 80 $, confort. v26

LAMAS PENSION" 40 $, con cama 65 y 70, teléf., b. caliente Suipacha 383. v24

PENSION ESPAÑOLA ALQUILANSE lindas piezas con mueb. Rivadavia 1819. v25

PENSION "SARMIENTO" SE RECIBEN pensionistas, piezas para alquilar, Sarmiento 1736.

CASAS, LOCALES Y PIEZAS BUSCADAS

ALQUILO CASA DE 4 A 6 PIEZAS EN 6 cuadras de radio de B. Mitre y Azcuénaga. Ocurrir J. F., Cangallo 2560. v25

A UNA HORA TREN SOBRE F. C. P. o F. C. C. A., se desea alquilar casa de 4 o más pzas. con terreno de una cuadra o más, datos a L. M., Mendoza 2835 v24

BUSCO PIEZA AM. Y PENSION P. 2 EN familia, únicos, por 120 $, cerca plaza Mayo. Por carta a Sr. A. M. V., Balcarce 278

BUSCO DEPART., MODERNO, 3 O 4 piez. baño, cocina. Radio no más 15 min. del centro. Hablar U. T. 5444 Avda. de 10 a 12 y de 3 a 6. v25

CUATRO PERSONAS MAYORES necesitan 2 piezas gdes., en casa de familia, comodidades, 40 a 45 pesos. Por carta, Sadi Carnot 479. v24

CASITA 3 o 4 P. Y DEMAS DESEO alquilar por Caballito o Flores, próximo subterráneo, detalles, precio y condiciones a J. González, Cabildo 1590

CASA DESEO ALQUILAR PARA CORTA familia, baja, moderna, buen barrio, preferible sobre Rivadavia. Ofertas Bieul, Avenida de Mayo 570. v24

CASAS, LOCALES Y PIEZAS BUSCADAS

CASA 6 HABITACIONES, 1er. piso, deseo alquilar, Pellegrini a Florida y Mitre a Corrientes. Ofertas Correch; Santa Fe 3982 v25

DORMITORIO AMUEBLADO PARA hombre serio, alrededores Hospital Durand, ofertas Gaona 306, F. M. v24

DESEO ALQUILAR GALPON CON O SIN comodidad para familia, por carta 24 de Noviembre 1855.

DESEA MATR. DEC. CON 1 CHICO, pieza y piecita, dan referencias. Escribir con precio, B. de Irigoyen 619.

DOS SEÑORES DESEAN sala o habitaciones amuebladas con pensión, familia italiana, precio D., Cangallo 521.

DESEO ALQUILAR CASA DE BAJOS, para familia, radio: Lavalle, Sta. Fe, Callao, Maipú, escribir Rivadavia 2568.

DESEA PIEZA ESTUDIANTE solo, cerca Facultad Medicina, escribir Domínguez, Monte Egmont 2311.

DESEO ALQUILAR PIEZA CON LUZ O dos chicas, radio Indep. y Alsina y Rincón y San José, Chile 2264.

DOS ESTUDIANTES necesitan dos piezas amuebladas y pensión en casa tranquila, 100 $ c. u., Por carta a L. C.; Corrientes 1189, dept. 9.

DESEO ALQUILAR CASA, con cochera y gran fondo en San Martín o alrededores, por carta solamente a Lestrade, Victoria 1858.

DOS STAS., tomarían dos habitaciones en casa de Sra., por poco precio o en cambio de alguna pequeña atención, por carta, Billinghurst 1022, tr. M. M.

DESEASE ALQUILAR CASA MODERNA de 7 a 9 piezas, cerca estaciones Belgrano o Colegiales, o cambio por otra en la ..., pagando diferencia, por carta o personalmente, Superí 2466, Belgrano. v25

DOS JOVENES NECESITAN EN CASA tranquila, dos dormitorios independientes bien amueblados y un escritorio, con buena pensión, baño caliente, por carta a P. F., Reconquista 629, condiciones.

EN CASA DE FAMILIA, de preferencia extranjera, se desea pieza y pensión, como único inquilino, Maipú 494, V. C.

EN ALMAGRO, CABALLITO O FLORES, señora y señorita desean una o dos piezas y comodidades en familia, bien siendo único inq., F. A., poste restante, sucursal 10

EN VILLA URQUIZA BUSCO 2 PIEZAS, cocina, en casa de familia, único inquilino, para corta familia, ofertas a Marghery, Olazábal 1256.

EN V. DEVOTO O V. DEL PARQUE, SE desea alquilar casita de 3 piezas y dependencias. Ofertas con precio a R. B., Segurola 4375, Devoto. v24

EN CASA DE FAMILIA Y COMO único inquilino, se desea sala o pieza a la calle, amueblada, y con pensión, dirigirse a B. 42, poste restante, correo central. v26

EN FAMILIA MODESTA TOMARIA sala amueblada con pensión, matrimonio sin hijos, inútil pensiones y si no es cerca Harrods, por carta, Viamonte 607.

EN CONSTITUCION O BARRACAS NEcesito habitación amueblada con media pensión en casa confortable, escribir a señor Murna, Pedro Mendoza 3809.

ESCRITOR BUSCA PIEZA VACIA, central, con ventana, en casa decente tranquila, casita o dep., mutuas referencias. Precio: Maestro, Crisóstomo Alvarez 2?7, dep. 8.

EN PALERMO o Flores, pieza sin muebles, con pensión, única inquilina, casa sin altos, familia argentina, para señora con nene de un año, precio 70 $; dirigirse Sra. Ruiz, Lavalle 1184.

GALPON DESEO ALQUILAR GRANDE, medida y precio, Lezica 4171.

GALPON GRANDE BUSCO, RADIO CALLAO, Medrano, Rivadavia, Alvear, ofertas Cangallo 1430. v24

GALPON PRECISO PARA GARAGE, por carta o pers., a B. Sánchez, Paraguay 609, piso 4o., U. T. 2532, Avenida. v26

GALPON PARA INDUSTRIA, SE DESEA alquilar, con una superficie no menor de 1000 metros cuadrados, en zona industrial y con cloacas, ofertas a Cangallo 318, piso 1o.

GALPON DE 12x12, PARA TALLERCITO mecánico, con comodidad para familia, se necesita, de Boedo a Entre Ríos y de San Juan a Rivadavia, ocurrir Pasco número 945. v24

IMPORTADORES de tejidos, precisan local amplio, con sótano, entre las calles B. Mitre y Moreno, en las alturas de los N.os 600 a 1400. Dirigirse por carta únicamente a Cangallo 456, escritorio 414. v24

JOVEN DESEA PIEZA AMUEBLADA, radio Almagro, P. C. J., Río de Janeiro 1556.

JOVEN serio desea alquilar en casa de familia, como único inquilino, buena pieza amueblada, sin pensión, ofertas por carta a F. A. C., Alsina 875. v26

LOCAL DE 10x20 MTS., SE DESEA ALQUILAR antes 30 mayo, radio: Venezuela, Pueyrredón y Córdoba, ocurrir Rivadavia 978. v24

LOCAL NECESITA FUERTE Cía. IMPORTADORA, de 10x50, aprox., con amplio sótano, ubicado en Avenida o plaza, radio: Paseo Colón, Callao, Santa Fe y Victoria. Contratará por 3 años, Casilla 657 v29

LOCAL A LA CALLE CON VIDRIERA, deseese alquilar, radio Defensa a Tacuarí, Belgrano a Av. de Mayo, alquile hasta 200 $, ofertas a M. P., Sarmiento 385, esc. 85. v26

MATRIMONIO CON UN CHIQUITO DEsea alquilar sala o comedor o 2 piezas, dirigirse a José. Av. Quintana 531.

MATRIMONIO necesita pieza amueblada, con opción a cocina, alrededores Av. Quintana, Alfredo Flores, San José 450.

MATRIMONIO solo desea pieza con opción a cocina y comodidades, único inquilino, escribir a Encargado, Moreno 2287. v26

MATRIMONIO solo desea alquilar una pieza, casa familia, seria, radio Caballito, M. G.; Avellaneda 1144

MATRIMONIO SERIO DESEA EN CASA de familia, sala sin muebles, con pensión, por carta a F. A. C., Carlos Pellegrini 53. v25

MATRIMONIO EXTRANJERO, solo, desea alquilar sala, dormitorio y baño, de preferencia en familia argentina honorable. Ofertas por escrito únicamente. Consulado; Esmeralda 185. v24

MATRIMONIO EXTRANJERO SOLO, desea departamento pequeño, amueblado, de preferencia en las calles centrales. Ofertas por escrito únicamente a J. H. V. 459; Galería Güemes.

NECESITO DEPARTAMENTO AMUEB., 2 ó 3 piezas, Labrador, Av. Mayo 1135.

NECESITO LOCAL VIDRIERA, RADIO Rivadavia, Florida, Corrientes, Cerrito. Datos, Coronel Salvadores 1561 v26

NECESITO urgent. casita de 3 a 4 habitaciones y comodidades, precio módico, carta, Tucumán 2270. v25

NECESITO DOS ESCRITORIOS amplios en radio entre Bolívar, Carlos Pellegrini, Rivadavia o Moreno, 2o. al 4o. piso. Ofertas a Ernebeach, Caseros 470, dep A. v24

NECESITO CASA DECENTE, 5 H. Y dep. prefiero baja, radio: Almagro, Caballito, V. Crespo, V. Centenario, p. carta dando condiciones, a R. C., Gaona 463. v25

PIEZA CON O sin muebles, se desea para dos empleados en casa familia seria, escribir con precio a D. P., Lavalle 902. v24

PROFESORA inglesa, desearía sala sin muebles y con pensión, para fin de mes, en familia seria, radio central, S. P. W., correo central, poste restante.

PIEZA SIN muebles, completamente independiente, precisan personas serias, escribir indicando precio y ubicación, P. D., Uruguay 765.

POR FLORES, DOS JOVENES BUSCAN una pieza bien amueblada con media pensión en casa de buena familia tranquila, únicos inquilinos, baño moderno. Ofertar a Europeos, P. Rest. C. Central v24

SEÑORA e hija, buscan sala y antesala, comodid., Sra. Gómez, Moreno 2248. v24

SEÑORA DESEA PIECITA, TUCUMAN 1936, S. O.

SE BUSCA GALPON DE 10x20 M. CON entrada grande y comodidad familia, H. H., Cevallos 1084 v25

SE DESEA ALQUILAR 2 ó 3 piezas cerca plaza Constitución, contestar calle 15 de Noviembre 1123, J. A.

SE NECESITA EN BELGRANO, PARA corta familia, casa chica bien amueblada o 3 a 4 piezas, con pensión, dirigirse a Sarmiento 643, esc. 238 v25

SEÑORA NECESITA PIEZA EN CASA de señoras o matrimonio solo, radio: de Juncal a B. Mitre y de San Martín a Callao. Por carta A. P., Arenales No. 1029, dep. 20.

SEÑORA RESPETABLE desea sala, 1er. piso, independiente, sin muebles, buena pensión, radio central. Atiende contestación hasta fin mes, M. E. A., C. Central v25

SE DESEA CASA BAJA, 7 PIEZAS Y galpón en el radio San Juan y Rioja, dirigirse a F. Escribano, Bartolomé Mitre 3664. v26

SEÑOR SERIO, busca PIEZA, PAGA hasta 20 $, con luz, sol, radio de Belgrano a Viamonte y de Alberti a Callao, escribir a Fernández, Rivadavia 2067.

SE DESEA ALQUILAR, 20.30 minutos de la capital, F. C. Sud, Oeste o Central Argentino, casita cinco cuadras estación, 4 piezas, baño instalado y demás comodidades, jardincito y un poco de terreno, se hace contrata, escribir enseguida, Sr. Luzzatto, Belgrano 2850, 1er. piso.

ALQUILER DE PIEZAS SIN MUEBLES

ALQUILO 2 PIEZAS JUNTAS, Lavalle 854. v24

ALQ. 3 piezas a la calle o interiores y 1 de servicio, único inq., Rioja 1226.

ALQUILANSE dos hermosas habitaciones, Pavón 3127 v25

ALQUILO amplia sala y antesala, único inquilino, México 3156 v25

ALQUILANSE salas y PIEZAS A PERSONAS mayores, Victoria 452

ALQ. en 12 $ PIECITA PARA HOMBRE solo, luz; B. de Irigoyen 1371.

ALQUILO COMEDOR Y PIEZAS, RIVADAVIA 3611.

ALQUILO UNA HABITACION CHICA, luz, lujo, y familia, $ 15, Lima 1127.

ALQ. PIEZA A CABALLERO, TODAS comodidades, teléfono, no se da pensión, casa muy limpia, Suipacha 1135. v24

ALQUILER DE PIEZAS SIN MUEBLES

ALQUILO SALITA, COMEDOR Y DOS piezas, Sucre 1555, barrancas Belgrano.

A PIEZA MATR. solo, persona mayor, moderna, Yatay 435.

ALQ. 2 PIEZAS JUNTAS, cocina y luz, a mayores, casa tranq. Pavón 3449. v25

ALQUILASE SALA Y PIEZA para hombres solos, Bmé. Mitre 2515.

ALQUILO PIEZA, todas comodidades, casa familia, Ayacucho 927. v25

ALQUILO PIECITA HOMBRE SOLO en familia; Chile 945.

ALQUILO PIEZA PARA HOMBRES solos, Cangallo 1476.

ALQ. PIECITA C. LUZ 10 $, CORRIENTES 1258, dep. 33. v25

ALQUILO UNA PIEZA A MATRIMONIO solo o pers. mayores, Mármol 958.

ALQUILO a señor serio 2 habitaciones modernas, Bulnes 2022. v26

A MAYORES, ALQUILASE PIEZA, URQUIZA 778. v24

ALQ. 2 PIEZAS a personas mayores, único inquilino; Libertad 1644. v25

AMPLIO COMEDOR ALQ. A MATRIMONIO o mayores, Independencia 2357. v24

ALQUILO SALITA Y DESPENSA, hombre solo, 26 $, Humberto 1894. v24

ALQ. REGIA SALA, ANTESALA A esc., oficina, etc., Maipú 457. v24

ALQUILO pieza persona decente, Martínez Castro 376. v25

ALQUILO pieza para hombre solo, Salta 729, casa de familia v25

ALQUILO PIEZA A HOMBRE SOLO, con luz, Constitución 2845, dep. 12. v24

ALQ. LINDA PIEZA, SEÑORA O SEÑORITA sola, Rioja 1930, dep. 2. v24

ALQUILASE LINDA PIEZA A PERSONA sola distinguida, Oro 2315. v25

A 1 ó 2 PERSONAS ALQUILO PIEZA, único, C. Calvo 550, dep. 5.

ALQUILO A PERSONA mayor, pieza sin muebles, casa seria, Junín 240.

ALQUILASE SALITA SIN MUEBLES, para hombre solo, Paraguay 1237. v25

ALQ. PIEZA EN 28 $. CON LUZ, PARA hombres solos, Viamonte 640.

ALQ. PIECITA 20 $, Sgo. del Estero 1056, altos. No hay papel.

ALQUILASE SALITA CON LUZ PARA matrimonio solo u hombres solos, no hay papel, Luján 221.

ALQUILASE ESPLENDIDA PIEZA EN departamento, no hay cocina, Rivadavia 1416, piso 2o., dep. 2.

ALQUILANSE DOS habitaciones a matrimonio sin hijos, con todo confort, único inquilino; Malabia 3215.

ALQUILO DOS LINDAS piezas, 1 grande y otra chica a caballeros; Cevallos 253 v24

ALQUILANSE UNA O DOS PIEZAS A matrimonio solo, Constitución 1849, depto. 7. v24

ALQUILO PARA PERSONAS mayores, dos habitaciones, único inquilino, Belgrano 1916. v24

ALQ. gran comedor, 2 piezas, pta., luz, com. a mayores, (sin papel); Almagro 1277 v25

ALQ. A SRA. O MATRIMONIO, PIEZA y piecita, cocina y luz, único; Candelaria 260.

ALQUILO PIEZA GRANDE con ventana, único inquilino; Suipacha 7, piso 4o. v25

ALQUILO SALA Y ANTESALA, CASA moderna, a matrimonio solo o mayores, Sáenz Peña 216, 1er. piso, casa 5.

ALQUILASE EN CASA DE ALTOS DOS grandes piezas con balcones a la calle, luz eléctrica, pieza chica, cocina, y demás comodidades, alquiler 60 $, de 9 a 12 y de 2 a 6, Solís 1695. v25

ALQUILASE LINDO COMEDOR, CON c. baño contiguo, cocina, luz eléctr. 30 $, a matrimonio solo o señoras decentes, casa moderna de madre e hija, único inquilino, Epuyén 684, esq. Díaz Vélez al 4600, tranv. 86 y 94.

COMEDOR, CASA FAMILIA, preferible 3 señoritas, alquílase, único inquilino, referencias, Estados Unidos 437, casa 1.

COMEDOR espacioso en casa de matrimonio solo, a señorita o señora sola, se alquila, con luz 26 $. Montes de Oca 51, casa 37.

DOS PIEZAS, SE alquilan barato, Rosario 394. v26

DEVOTO, SE ALQUILA 1 PIEZA PARA persona mayor, en casa tranquila, Benito Juárez 3748. v25

DEVOTO, SE ALQUILAN 2 ó 3 PIEZAS, cocina y baño, casa matrimonio solo, Benito Juárez 3661. v25

DOS LINDAS PIEZAS TODA COMODIDAD, a mayores, alquilo, Córdoba 2244, U. T. 6594, Juncal.

EN CASA DE FAMILIA ALQUILO SALA, antesala, Cangallo 2153.

ESPLENDIDA pieza con ventana, alq. a sr. respetable, 30 $, Victoria 777. v24

EN CASA DE FLIA. DECENTE se alquila sala, 3 piezas, cocina, y cuarto baño, Bebedero 2446 casi esq. Cabildo. v26

EN CASA DE MATRIMONIO SOLO SE alquila comedor y pieza a personas mayores. Ocurrir Guevara 1645 altura Triunvirato 3100. v25

EN LA SUCURSAL NORTE DE "LA PRENSA", calle Cabildo 2217 (Belgrano), se reciben avisos para publicar en este diario, en iguales condiciones de tarifa que en la casa central. perm.

HERMOSA Y AMPLIA HABITACION, alq. a caballeros serios, Maipú 457. v24

HERMOSA HABITACION PARA 1 O 2 hombres solos, B. Sur Mer 750. v24

HERMOSA SALA 4 1/2 POR 6 1/2 MTS. luz eléct., alquílase a mayores, 60 $. Alsina 636.

PIEZA ESPACIOSA A HOMBRES SOLOS alquilo barato, Salguero 624.

PIEZA SE ALQUILA PARA hombre solo, 25 $: Uruguay 45. v25

PIEZA ALQUILASE A HOMBRES solos, $ 30, Córdoba 1610.

PIEZA ALQUILO PARA 1 O 2 HOMBRES, 15 pesos, Carlos Calvo 1780. v24

PIECITA a hombre solo honorable, 12 $, Corrientes 3272, 1er. piso, dep. 6. v24

PIEZAS PARA HOMBRES SOLOS, ALQUILO, Paseo Colón 470. v24

PIEZA PARA HOMBRES ALQUILO, Independencia 1633. v24

PIEZA GRANDE, cocinita sola, a matrimonio, $ 31; Bmé. Mitre 2169. v24

PIEZA BALCON A SOLA PERSONA alq. en corta flia., San Juan 2793. v24

PIEZA para 1 o 2 hombres alquilo, Perdriel 49, frente Hospital Británico. v24

PIEZA SALUDABLE CON LUZ, VENTANA, y cocina para personas mayores, 2? pesos; Juncal 2062. v27

PIEZA GRANDE ventilada en Flores, se alquila a personas mayores, San Eduardo 2740. v24

PIEZA INDEPENDIENTE SE ALQUILA en casa de familia, sin inquilino, únicamente para señoras o señoritas, J. Newbery 2691.

SE ALQUILA PIEZA A MATRIMONIO, único inquilino, Núñez 3400. v26

SALA CON ANTESALA para personas mayores en 50 $; Moreno 661.

SE ALQUILA UNA PIEZA con luz, a matrimonio solo, Bustamante 723.

SE ALQUILA PIEZA A HOMBRES solos, único inquilino, Córdoba 1017.

SE ALQUILA PIEZA HOMBRES SOLOS o mayores, Maipú 155, t. café. v26

SE ALQUILA PIEZA PERSONAS MAYORES u hombres solos, Alsina 946. v26

SALA Y 2 piezas, alq., a flia., Sgo. del Estero 220. v25

SE ALQUILA PIEZA A HOMBRES solos, casa de familia, Almagro 1335.

SE ALQUILA COMEDOR Y PIEZA, Estados Unidos 3811. v25

SE ALQUILAN 2 PIEZAS, ESTADOS Unidos 1623.

SE ALQUILA UNA PIEZA, a persona mayor, sola, Corrientes 3024. v24

SE ALQUILAN SALA Y ANTESALA A personas mayores, Cochabamba 1739. v24

SE ALQ. 1 COMEDOR Y DORMITORIO a personas mayores, Guatemala 5726. v25

SALITA ALQUILO A PERSONA SERIA, único inq., Aráoz 2725, Palermo. v24

SE ALQUILA SALA a personas mayores, Tacuarí 530, 1er. piso. v24

SE ALQUILA SALA Y COMEDOR, Lima 360. v24

SE ALQUILA UNA PIEZA PARA DOS hombres, B. Mitre 1591. v24

SALA CON BALCON CORRIDO, ALQUILO, sin cocina, a mat. solo, Paraná 242.

SE ALQ. 2 PIEZAS A MATRIMONIO solo, decente, C. Calvo 884, dep. 9. v25

SE ALQUILA sala, Av. de Mayo 774, 4o. piso, derecha.

SE ALQUILAN 2 PIEZAS GRANDES, con cocina, en casa de familia, Piedras 1734

SALA Y SALITA C. VEST. Y C. baño, barata, en casa de lujo alquílanse, Panamá 851, altura Corrientes 4600.

SE ALQUILA PIEZA A HOMBRES o personas mayores, sin cocina, casa tranquila y comodidades, Pje. Piedad 15, dp. 3 v25

SALA SE ALQUILA, BIEN VENTILADA, en casa de familia, Av. de Mayo 1032, 4o. piso. v25

SALITA, SE ALQUILA SIN MUEBLES a señor o señora sola, único inquilino, Laprida 1451 esq. Santa Fe. v24

SE ALQUILA UNA PIEZA para hombre solo en casa de familia sin chicos, de 9 a 12 m., Anchorena 1732. v25

SE ALQUILAN DOS PIEZAS INDEPENDIENTES, para matrimonio o personas mayores, Rivadavia 5508. v24

SE ALQUILA COMEDOR Y COCINA, de material, grande, Céspedes 3015, con luz eléctrica. v24

SALA Y ANTESALA, COCINA y b., alquilo, a mat., o a mayores, casa respetable dar razón, Sarmiento 2337, depto. 1. v24

SE ALQUILA PIEZA GRANDE, Y UNA chica, a la altura del 5900 de Rivadavia y a dos cuadras del subterráneo, tratar Francois, Esmeralda 155. v24

HABITACIONES AMUEBLADAS CON O SIN PENSION

A FAMILIA dos piezas juntas, al frente, con pensión; Sarmiento 863. v24

ALQUILO PIEZA AM. GDE. Avda. DE Mayo 1367, piso 3o., hab. 3. v25

ALQUILASE ANTESALA AMUEBLADA a persona seria, Sarmiento 1039. v24

ALQ. SALA y 1 pieza con o sin muebles, casa familia, Azcuénaga 478. v25

ALQUILAN DOS PIEZAS ADENTRO, amueb., con pensión, Charcas 1908. v24

ALQUILASE pieza con muebles, balcón a la calle, Charcas 2758. v24

ALQUILO PIEZA AMUEBLADA a 1 o 2 señores, Victoria 1954, no hay papel. v24

ALQ. PIEZA amueblada familia a caballero, Av. de Mayo 1034, 1o. D. v24

A 1 y 2 $ encero pisos, limpio casas, B. Mitre 1680, U. T. 564, Libertad. v26

ALQ. SALA Y P. AMUEB. A SEÑORES, Arenales 3374, cerca J. Botánico. v25

ALQUILASE PIEZA CON MUEBLES A personas mayores; Sgo. del Estero 353.

ALQUILASE PIEZA amueb., con pensión a caballero, Córdoba 2508.

ALQUILASE PIEZA amueblada, en familia, Belgrano 312, depto. 36.

ALQUILANSE 2 PIEZAS AMUEBLADAS, con pensión, Corrientes 1764.

ALQ. PIEZA AMUEBLADA Y PENSION, Tacuarí 33, 1er. piso, dcha. v28

ALQ. salita amueblada a señor distinguido, único inq., Rioja 487, piso 1o.

ALQUILO HERMOSA PIEZA amueblada, persona sola, 35 $. Guardia Vieja 4029.

ALQUILO PIEZA AMUEBLADA A LA calle, Av. de Mayo 715. v25

AV. MAYO 547, 4o. P., PIEZA CON pensión para uno (no preguntar portero).

ALQ. HABITACION, matrimonio, c. t. c., con pensión, E. Ríos 1334. v26

ALQ. SALITA Y PIEZA, CON pensión, en familia, con muebles; Belgrano 2321

ALQ. PIEZA AMUEB. con pensión a 2, o doy pensión sola; Sarandí 468, flia.

ALQUILO PIEZA amueblada, con pensión, Av. Mayo 1285, 1o., dcha., único.

ALQ. HERMOSA pieza amueb. a cab. B. Mitre 1543, piso 1o., dep. 2. v25

ALQUILO PIEZA CON muebles a caballero, Tucumán 664, 1er. piso.

ALQ. sala y pieza ind. amueb. y pensión; Cangallo 1053, 1er. piso.

ALQUILASE sala amueblada, con pensión, México 990, 3o., derecha. v26

ALQUILASE SALA amueblada, casa de familia, Bolívar 809.

ALQUILO espléndida sala y pieza bien amuebladas a caballero, Paraná 460.

ALQUILO PIEZA amueblada, a caballero, muy ventilada, Alsina 2026, v26

ALQ. PIEZA AMUEBLADA CASA tranq. barata, familia; Rincón 72.

ALQUILASE PIEZA amueb. a joven, en casa, tr. Charcas 2020, dep. 16. v25

A 100 $ PENSION Y PIEZA AMUEBL. a dos; uno 55 $; Rivadavia 1063.

ALQ. 1 pieza amueb., confort, casi independiente, señor solo o mayores, 8 a 11 y 1 a 3, Bulnes 946. v26

ALQ. PIEZA AMUEB. CON PENSION, matrim. o compañeros, E. Ríos 343, 3er. p., ascensor.

ALQUILO LINDO comedor, 2 ventanas, pensión esmerada, a matrimonio o caballero, flia. francesa, Belgrano 456, 4o. piso

ALQUILANSE SALA lujosamente amuebladas y salita para hombre solo; Libertad 443, 1er. piso. v25

ALQ. EN FLORES SALA amueb., luz eléct., c. quinta; Trelles 934 esquina M. de Andes 1800.

ALQ. SALA INDEP. LUJOSA, AMUEBlada, casa muy tranquila, Ecuador 636. v26

ALQ. 3 P., JUNTAS O SEPARADAS, con o sin muebles y pensión, comod., baño caliente, Cramer 2092.

ALQUILA PIEZA CALLE, AMUEBLAda, pensión, francesa, teléf., Rivadavia 1416.

ALQUILASE LINDA PIEZA AMUEBLAda en casa de familia, Charcas número 1452. v26

ALQUILANSE espléndidas piezas con m. y pensión a matrimonio y caballeros; Tucumán 747. v24

ALQUILO ESPLENDIDA sala amueblada para caballero, casa familia; Libertad 443, piso 2o. v24

ALQUILO LINDA PIEZA A DOS, CON buenos muebles, dos señores, familia decente, teléfono, Paraná 254. v25

ALQ. 2 SALAS AMUEBLADAS O SIN muebles, buena pensión italiana, casa decente, mucho confort, piano, teléfono, Salta 607.

ALQUILASE sala y pieza amueblada, con pensión, baño y teléfono, a hombre solo, Suipacha 329, 1er. piso, izquierda. v26

ALQUILO PIEZA AMUEBLADA O SIN muebles a caballero, higiene y aire, casa familia, único inquilino, Perú 358, 2o. piso, C.

BUENA pensión en familia francesa se da a persona distinguida, Lavalle 2819.

CENTRAL, ALQUILASE PIEZA BIEN amueblada, con o sin pensión, Charcas 1586, 2o. piso. v24

DORMITORIOS A LA CALLE Y AL INterior, amueblados con todo confort, se alquilan, Corrientes 1254, dep. E. 3er. piso, hay ascensor. v24

DORMITORIO A LA CALLE, PUERTA independiente, bien amueblado, se alquila para señor serio, Montevideo 261, 2o. piso D. U. T. 1050 Lib.

EXCELENTE PENSION A FAMILIAS de buena posición, Alsina 730, 1er. piso a la calle.

EN CASA DE FAMILIA, se alquila pieza con muebles, a hombre solo, Libertad 281. v26

FAMILIA RESPETABLE ALQUILA sala amueblada con pensión, Laprida 1246 v24

FAMILIA ALQUILA A CABALLERO sala amueblada, Cangallo 1283, 2o. p. v24

FAMILIA ITALIANA, alq. piezas, con pensión, Esmeralda 158. v24

FAMILIA DA ALMUERZO, por precio módico, a señoras decentes, México 543. v25

FLIA. resp. ofrece pieza y pensión a señora o señorita disting., 0, inq. ref. mutuas, U. T. 7412, Lib.

LINDA PIEZA CON MUEBLES PARA caballeros solos o señorita, E. Ríos 858 v24

MATRIMONIO SIN hijos, alquilan dos hermosas piezas con o sin muebles, con pensión de primera, baño con todo confort, teléfono y demás comodidades, Chacabuco 852. v24

PIEZA Y PENSION POR 55 $, CANGAllo 2281. v24

PIEZA AMUEBLADA a PERSONA sola, Convención 471, dep 3. v24

PENSION, PIEZAS A LA CALLE, buen trato, teléfono, Tacuarí 386 v26

PENSION y pieza, 45 $, Ayacucho 59.

PIEZA amueblada con pensión, se alq., San Martín 724, 1er p.

PENSION CON SALA O PIEZA amueblado a mayores; B. de Irigoyen 1328.

PENSION Y 1 O 2 PIEZAS da familia, a personas decentes, únicos, Charcas 2123

PIEZA interior, c. o s. muebles, con pensión familiar, único, Libertad 275.

PIEZA ESPLENDIDA, bien amueblada, alq. flia. tranquila, Lavalle 1163

SE ALQUILA PIEZA A PERSONA sola, con o sin mueb., Paraguay 1457, d. 4 v25

SALA BIEN amueblada, con pensión, caballero o matrimonio, Moreno 629 v24

SE ALQUILA PIEZA AMUEB A CAB. Corrientes 1262, piso 6o., letra K. v24

SE ALQUILA SALA con o sin muebles, no hay cocina, Alsina 1496, d 1 v24

SE ALQUILA BONITA PIEZA AMUEB. a señor solo, Billinghurst 271, dep 10.

SALA AMUEBLADA, SE ALQUILA, Cangallo 1433.

SE ALQUILA PIEZA A LA CALLE CON pensión, B. Mitre 1192, 2o. piso. v26

SALA AMUEBLADA, SE ALQUILA A personas mayores, Solís 1112. v25

SALAS regiamente amuebladas, alquilo, Talcahuano 417, piso 2o. v26

SALITA DORM., amuebl., conf., indep. a señor disting., Av. Mayo 1168, 2o. p. C.

SALA CON O SIN MUEBLES, ALQUILAse, hombres solos, Rivadavia 1039.

SE ALQUILA PIEZA CON PENSION EN casa de familia, baño caliente, tranvías 85, 86 y Lacroze, Sanabria 4543. v25

SE ALQUILA SALA, DORMITORIO, bien amueblados y una pieza a caballero distinguido, casa familia, Talcahuano 33.

SALA Y ANTESALA AMUEBLADA, con pensión, toda clase de comodidades, Sarmiento 1581.

SE ALQUILA A señora sola linda pieza amueblada, al frente, única inquilina, Quesada 2374, Belgrano.

SALA REGIAMENTE amueblada, CON pensión, alquílase a matrimonio o personas serias, Río Bamba 1085, esq. Sta. Fe.

SALA AMUEBLADA ALQUILASE, familia, matrimonio o dos hombres solos, Ecuador 1286. v24

SE ALQUILAN PIEZAS CON O SIN pensión para matrimonios y para estudiantes, cocina francesa; Reconquista 552, altos. v25

SE ALQUILA PIEZA CON O SIN muebles a personas sin niños, en casa familia, único inquilino, no hay papel, Soler 3485. v25

SE ALQUILA UNA HERMOSA SALA grande, bien amueblada, casa muy decente, a caballero tranquilo, extranjero, sin pensión, no pregunte al portero, Lavalle 1312, 4o. piso, dep. B. v24

ESCUELAS, INSTITUTOS Y ACADEMIAS

ACAD. Chacabuco 158, máquina, taquigr., ortogr., cuentas, idiomas, teneduría, $ v24

AMBOS SEXOS, ESCRIBIR A MAQ., $ 3, mes. San Juan 1543. Academia. v29

ACADEMIA SUPERIOR DE COMERCIO "Pellegrini", Avellaneda 2106 (Flores). v1mayo.

ACADEMIA comercial "Mercurio", Rivadavia [illegible] comerciales a [illegible] v24

ESCUELAS, INSTITUTOS Y ACADEMIAS

ACAD. BERNARDI, CORTE, CONFEC., premiada Minist. Instr. Públ. y 30 premios de concursos. Otorga dipl. de mayor val. en la América del Sur. S. Fe 2606. v30

ACADEMIA DE ARTE CINEMATOGRÁfico, para ambos sexos, única en su género, curso rápido y seriedad, Corrientes 1943.

ACADEMIA MERCANTIL "PISONERO" Victoria 1408. Preparación rápida y eficaz de "Contadores", "Balanceadores", "Tenedores de Libros", empleados de Banco, caligrafía, máquina e idiomas. Otorga diplomas. Enseñanza práctica e individual (única que da resultados positivos). Informes al director. Recibe pupilos. v25

ACADEMIA SUPERIOR DE COMERCIO "Heller's" Central. Corrientes 1940. Sucursales: Corrientes 3735 y Rivadavia 6888. Preparación de "Contadores", "Tenedores de Libros", cajeras, empleados, taquigrafía, máquina. Clase para señoritas. Curso por correspondencia al interior. Otorga diplomas. Director: A. Heller, contador público nacional, autor de las obras Método Heller.

COLEGIO SARMIENTO, ESPECIAL PAra pupilos, trato familiar. Ens. primaria, secund. e idiomas, S. Juan 1543, T. U. v29

CONSERVATORIO "Corral" y escuela de artistas teatrales. Enseñanza moderna y ráp. de piano, violín, etc. Director: Rafael Corral; Victoria 1211, U. T. 7869, Lib. v26

COL. INSTITUTO "MARIANO MORENO" Donato Alvarez 224, Flores. Especial p. pupilos, casa quinta, enseñanza completa. v29

CORRIENTES 3343, INCORPORADO, matrícula abierta. Enseñanza primaria, secundaria, comercial, 2 años en uno, internado. v27

COL. NEGROTTO, niñas, incorporado Normal, Liceo, Comerc., 10 $, pupilas con inglés, francés, música 30 a 50 $, inglés, francés o corte 3 h. día, 10 $ mes, B. Mitre 3909. v28

COLEGIO "SAENZ PEÑA", GRAN chalet, pupilos 44 $, grados, ingresos, Comercial, 16 profesores. Posee museo, biógrafo y banda; Rivadavia 7232, U. T. 1073, Flores. v26

COLEGIO RIVADAVIA, Rivadavia 3654, Los 6 grados primarios y los años del Nacional y Comercial, 1o., 2o. y 3er. años del Nacional Buenos Aires; ingresos al Naval, Militar y Mecánicos. Admite pupilos, medio pupilos y externos, desde 50 $. v26

COLEGIO CARLOS Ma. DE ALVEAR. Incorporado al Nacional, Sarmiento 865, U. T. 2859 Lib. Preparación sólida del bachillerato, pudiendo rendirse dos años en uno. Ingreso al Nacional, Naval, Milit., Comerc., Indus., Esc. Mec., Agr. y Veterinaria. Los exámenes regulares se rinden en el mismo colegio. Admitense pupilos y externos desde 6 años. Está instalado en el barrio más céntrico de la ciudad, con todo el confort moderno, en un edificio muy higiénico. A nada le compromete si lo visita y consulta precios, inscripción abierta. v5m

ESCUELA DE BAILE V. DARAGO, Diplomado, Callao 341, 4 profesores. v29

ESCUELA DE BAILES MODERNOS, SI no han visitado, visiten esta gran escuela que es la que mejor, más pronto y barato enseña, 2 $ hora. Clases diurnas y nocturnas, Director; Rafael Corral, Victoria 1211. U. T. 7869 Lib v26

ESCUELA DE BAILE, Cangallo 1570, Enrique Holst, 1er. profesor argentino. v25

ESCUELA DE BAILE, director: D. Mastrangelo, dipl. París, Callao 157. v2m

ESCUELA DE BAILES DE SALON, Director J. C. Herrera, primer profesor argentino diplomado, con un apto cuerpo de profesores. Profesor oficial del Plaza Hotel, B. Mitre 1282, U. T. 5830, Libertad. v1m.

ESCUELA DE BAILES, CALLAO 186, prof. Antonini, el único que tiene enseñado en clases día y noche, 1.120 alumnos desde el año 1913 hasta hoy, y tengo a la vista nombres y domicilios. v24

INSTO. Sta. Fe 3208, grad., años, tenel., máq., taq., tel., rad., idiom. v26

NAVAL Y MILITAR, COLEGIO GENEral Alvear, Sarmiento 865, U. T. 2859, Lib. Prep. seria de estas dos carreras, dándoles su verdadero carácter. Admite pupilos. No nos incomoda si visita este colegio. v5m

PROFESORADO EN GENERAL

A $ 5 CLASES NOCTURNAS diarias, máquina 3 $; Tacuarí 677. v27

A SEÑORITAS: ingreso parteras, inglés, francés; Bmé. Mitre 3508. v26

AÑOS NAC., LICEO, Naval, Mil., agron. preparo; Bmé. Mitre 3508. v26

ALBERTI 1209, TENED., ARIT., etc., 5 $, máq. 3 $, piano 5 $, diplomas. v26

A $ 10 MENS. Enseñanza COMERCIAL a señoritas, Corrientes 2778. v24

A TENEDORES de libros preparo, garantido, en 4 meses, Solís 1696. v2m

A 3 $ MENSUAL, máquinas de escribir y ortografía, enseño, Corrientes 3569.

A 5 $ MENSUAL, INGLES, FRANCES, enseño, ambos sexos, Corrientes 3569.

A $ 15, 1er. año Normal y Liceo 10 $, grados, Comercio, etc., 4 becas por concurso, Insto., Sta. Fe 3208. v26

A 10 $ TENEDURIA DE LIBROS, CONtabilidad a oro y papel, aritm., corresp. caligr., taquigrafía, Corrientes 3569.

A "TENEDORES DE LIBROS" prep. ráp. con diploma. Clases individuales diurnas y nocturnas, I. Heller, Rivadavia 3412. v25

ARTISTA DA LECCIONES DE DIBUJO y pintura en su taller, Esmeralda 433, piso 5o. v25

A señoritas: PARA "TENEDORAS DE libros", "Cajeras", "Empleadas" prepara ráp. con dip., I. Heller, Rivadavia 3412. v25

A "EMPLEADOS" de comercio, Bancos, oficinas, prepara rápido, día y noche, clases indiv., I. Heller, Rivadavia 3412. v25

ARIT., ALG., GEOM., trig., etc., clases part., ingreso Naval, Militar y años libres Nac. y Liceo. Independencia 3041. v26

A DOMIC. y en su casa, profesor nacional y contador, prepara: grados y años. Presenta a examen, Sgo. del Estero 1128. v23

A SEÑORITAS, preparación comercial, completa, $ 10 mes. Infórmese, B. Mitre 3582. v24

ARITMETICA, ORTOGRAFIA, Caligrafía, máquinas, $ 5 mes, B. Mitre número 3582. v24

A "CONTADORES PUBLICOS", "T. DE Libros", etc., $ 10 mes. Infórmese, B. Mitre 3582. v24

AMBOS SEXOS, MAQUINAS de escribir, $ 3 mes. Otorga diploma. B. Mitre número 3582. v24

A 15 $ MENS. lecc. a domic. por profesora normal, escribir Viamonte 1123, dep. 8. v26

A "CONTADORES", "T. DE LIBROS", "Balanceadores", etc. Preparación sólida, 10 $ mens., Corrientes 2418. v24

ARTISTA DIBUJO y PINTURA, RECIBIría, con título nacional, daría lecciones particulares. Pedidos por carta a Cangallo 535.

A 10 $ AL MES enseño en clases diarias día y noche, teneduría a oro y papel, contabilidad, aritmética, gramática y caligrafía. C. Pagano, Rivadavia 2475. v27

A INGRESOS Y años libres del Nac., Comerc., Liceo, etc., Naval y Militar, preparación en todas las materias. Infórmese, B. Mitre 3582. v24

ALVAREZ DE TOLEDO JULIO, POR haber renunciado a sus cátedras de matemáticas del Colegio Carlos Ma. de Alvear, ha pasado a dictar sus clases oficiales en el Instituto Nicolás Avellaneda y particulares en su domicilio, calle French 2442. v28

BACHILLERATO garantido en 2 años, diurno, nocturno, Corrientes 3843. v27

BACHILLERATO nocturno inscripción abierta, Sarmiento 865, U. T. 2859. L. v5m

BACHILLERATO en 1 ó 2 años, prepara ing. Clas. día y noche, Victoria 1265. v24

BACHILLERATO RAPIDISIMO, ECONÓmico, éxito garantido, Florida 705.

BUENA PROFESORA de flores artificiales y de toda clase de pintura, da lecciones, Balcarce 1421. v25

BACHILLERATO, inscribiéndose AHORA darán 1o. y 2o. término dic. 1919, 3er. tér. y tít. bachiller marz. 1920, Florida 705

BACHILLERATO ABREVIADO POR correspondencia, abonando después, Independencia 1674. v2m.

BACHILLERATO ABREVIADO, Diurno y nocturno (24 años de éxito). B. Mitre 3582. v24

BACHILLERATO RAPIDO, COMPLETO, examen julio, enseñanza, garanto un año, abonando después, Independencia número 1674. v2my.

BERLITZ PARA INGLES, prop. corta y ráp., suficiente para viajes, conv. y gram. Clases especiales para señoras y niños. Stanley Hart de Londres, Maipú 62. v25

BACHILLERATO — SEGUIN NUESTROS cursos caballeros que revisten altos cargos en los Bancos, en la Municipalidad y las administraciones nacionales, Florida 705

BACHILLERATO E INGRESO A LA Facultad, en poco tiempo. Los honorarios se abonan después de aprobados los exámenes. Naval, Militar y Comercial. Clases diurnas y nocturnas. Curso especial para señoritas. Ex catedrático. Córdoba 2334.

CINEMA, idiomas, declamación, dactilografía, Lecc. prácticas, Florida 211 v26

CALIGRAFIA, contab., ortog., enseña, Poleschi, calle Nac. Acoyte 173, Caball v27

CONSTRUCTORES CLOACAS, PREPAración abrev. p. Ing., Victoria 1265. v24

CLASES NOCTURNAS DE CONTABILIdad, taquigrafía, caligrafía, Tacuarí 677. v27

CONTABILIDAD, CALIGRAFIA, ORTOgrafía, aritmética práctica y tenedor de libros en poco tiempo. Lecciones particulares, prof. Francisco Bernardo, C. Pellegrini 62. v30

DIBUJO, pint., decor., planos, prof. renombrado, p. módico, Cevallos 1154. v3m

ESTUDIANTE EN LETRAS ENSEÑA historia y literatura españolas, por carta a R. M., Laprida 1770. v24

GUITARRA: profesor Leloup, Bernardo de Irigoyen 797, U. T. 1163, Lib. v11m

GUITARRA, PROFESOR JUAN PASTOR, Sáenz Peña 160, 5o. piso izquierda. v26

INGLES, conv., gram., exam., método rápido, 10 $ mes, Victoria 615. v26

INGLES, FRANCES, TAQUIGRAFIA, piano, por profesora, Victoria 773. v26

INGLES, PROFESORA DE LONDRES, 10 $. Clas. gram., conv., domicil. mód., Viamonte 1469, dep. 26. v24

PROFESORADO EN GENERAL

IDIOMAS, FACULTAD, literatura, declamación, Prof. Moore; Maipú 306.

INGLES, CONVERSACION, EXAM. 10 $ mes, Av. de Mayo 605, 3o. v20

INGLES, francés, it., esp., lecciones a domicilio, Cangallo 1742. v23m.

INGLES, STA. da clases nocturnas, tratar de 7 a 9 p. m., Viamonte 869, dep. 4. v26

INGLES, INGLES, INGLES, CURSOS DE día y de noche. Clases especiales para niños y señoras. Enseñ. ráp. y prác. por los métodos más modernos, asegurando éxito en poco tiempo, Stanley Hart de Londres, 62 Maipú 62. v25

LITERATURA, en todas sus manifestaciones, enseño, prof. F. Paraguay 3827. v25

LATIN, ITALIANO, materias del Nacional. Profesor a domicilio, Matheu 937. v23

LECCIONES corte y confección por ex alumna Asplanato, sombreros y castellano, Charcas 2221, piso 1o. v26

LECCIONES DE JUEGOS de manos y prestidigitaciones, se aprende rápido, función de gran éxito, razón 368 Entre Ríos. v24

MAQUINAS ESCRIBIR TODOS LOS sistemas, enseño a $ 3, San Juan 2887. v25

MAESTRA DIPLOMADA da lecciones particulares, a domic., México 1543. v26

MATEMATICAS, FISICA, QUIMICA, prepara ing., Victoria 1265, 7673 L. v26

MAQ. escribir, Sra. De-Jan, B. Irigoyen 678, enseña el único sistema p. escribir ligero; pruébenlo gratis, diur., noct. v26

MAQUINAS ESCRIBIR 3 $ MES, se dan diplomas, Av. de Mayo 605, 3o. v30

PROFESOR PREPARA ALUMNOS A DOmicilio, Tucumán 315. v26

PROF. DIPL. CORTE Y CONF. SIST. francés; va domic., Canning 3450, v23

PROFESOR PREPARA ALUMNOS A DOmicilio, Matheu 937. v26

PROFESOR de piano y violín, lecciones a domicilio, Catamarca 274, 3o. v29

PROFESORA francés, inglés, alem. Prep. exám., a dom., Santa Fe 1823, 7o. v21m

PROF. del Nacional va a domicilio, garantiza. Moreno 1484, U. T. 6488, Lib. v27

PROFESORA de corte y confección, sistema Mendia, Australia 1783, (antes Herrera 1234), precios módicos.

PROFESORA superior piano, solfeo, lecciones a domicilio, C. Pellegrini 555, 3o. piso. v26

PROFESORA DE BORDADOS Y ENCAjes a mano y máq., da lecciones a domicilio, F. R. C., Irala 411. v24

PROFESORA prepara alumnos para grados, normal y nacional, Las Heras número 3541. v24

PROFESOR nacional prepara a domicilio, grados y años, precio módico, Lavalle 900, p. 5o., B., U. T. 4964, Lib. v26

PROFESORA de piano, medalla de oro, 7 $ mes, a domicilio 10 $, facilito piano, Talcahuano 58, dep. 11. v25

PROFESORA NORMAL DE E. RIOS, dicta lecciones, 1 a 7 p. m., Pueyrredón 538, 4o. piso, izq. v24

PROFESORA diplomada, francés, castellano, piano, labores, enseña a domic. a sras. y niños, óptimas ref., Soler 4209. v25

PROFESORA diplomada, francesa, da lecciones de corte, confección y lencería, a domicilio; dirigirse por carta, Salta 535. v26

PROFESORA NORMAL, FRANCESA, ofrece a domicilio horas, grados, años "Alliance", ingreso Derecho, declamación, escribir. Santa Fe 2081. v25

PROFESORA piano y solfeo, diplomada en conservatorio Thibaud Piazzini, da lecciones económicas en su domicilio, Santa Fe 1566.

POR $ 5 enseño en 3 meses a señoritas y caballeros, piano, violín, mandolín, guitarra, acordeón, flauta, bandoneón, clarinete, bandurria, solf., México 2801. v24

SEÑORITA INGLESA DISPONE DE 8 A 12 a. m. para dar lecciones en casa de familia, Gallo 291, D. T.

SRA. FRANCESA DA LECC. FRANCES y piano, 10 a 12 y 2 a 5 p. m., Sra. Dutauzin, Av. de Mayo 605.

SEÑORITA profesora de piano y enseña mandolín y canto, prepara para exámenes al conservatorio. Ocurrir calle Alvarez 637. v24

TAQUIGRAFIA EN SOLO 2 meses enseña prof. J. M. Olivares, Sarmiento 372. v24

TENEDURIA DE LIBROS CURSOS prácticos, 10 $ mes, Av. Mayo 605. v28

TAQUIGR. Pitman, Parody, clase individual, a toda hora, 10 $, S. Juan 2887. v24

TAQUIGRAFIA Pitman, contabilidad aritmética, etc., Tacuarí 677. v27

TELEGRAFIA MORSE A OIDO, ENSEño en 3 meses, clases cualquier hora, 5 profesores, Bolívar 1556. v26

TAQUIGR. PITMAN Y MAQ. ENSEÑA señora De-Jan, Bdo. de Irigoyen 678. Método perfecto, fácil y breve. Semana de prueba gratis, diur., noct. Pidan follet. v26

TAQUIGRAFIA EN SOLO DOS MESES, teoría y práctica, como p. emplearse, dactilogr. e idiomas, clases individ., Dir., J. M. Olivares, Sarmiento 372. v30

VIOLIN, solfeo, canto, éxito gar., precio módico, Cevallos 1154. v3m.

PROFESIONALES PEDIDOS

AUXILIAR O IDONEO DE FARMACIA para atender botiquín, con preferencia casado, necesito; dirigirse a Farmacéutico de Lonquimay, F. C. O. v24

CLARINETE de orquesta, bueno, preciso, Carlos Calvo 768.

DEPENDIENTE idóneo de farmacia se necesita, Chile 1600.

DACTILOGRAFA QUE CONOZCA EL idioma italiano se necesita. Presentarse Belgrano 174, de 8 a 10 y de 2 a 5. v24

DEPENDIENTE ayudante práctico de farmacia, para el campo, cerca, tratar de 2 a 4, Sarmiento 1221, depto. 3.

DEPENDIENTE de farmacia competente, activo, se necesita. Dirigirse con condiciones a Farmacia "Italiana", Carmen de Areco, F. C. C. B. A. v24

JOVEN dibujante para avisos se precisa, Maipú 231, escritorio 70, de 10 a 12 m.

JOVEN desea tomar lecciones de aritmética, gramática y reformar la caligrafía, Pueyrredón 1875, depto. C.

MUSICOS de banda preciso, Carlos Calvo 768.

MANDOLINISTA Y PIANISTA DE acompañamiento para pueblo de campaña, preciso, Famatina 3036. v26

MUSICOS PARA AFUERA SE NECESItan, bandoneón, violín y guitarra, Defensa 892.

MAESTRO PARA EL CAMPO, CON certificados, para 4o. y 5o. grados, con esp. aritmética, dibujo y un idioma (inglés, francés o alemán), 125 $ y pensión; escribir casilla c. 1581.

MAESTRA DIPLOMADA, SE NECESITA para campaña, se prefiere que sepa alg., de costura y labores, inútil presentarse sin recomendaciones a satisfacción. Informes, Hotel Apolo, San Martín 635.

PROFESORA de bordado a máquina necesito, Serrano 1352.

PROFESOR de guitarra preciso, Serrano 1352.

PROFESORA DE PIANO DIPLOMADA, se necesita para dar lecciones a una niña, Anchorena 723.

SE NECESITA profesor inglés, insto., Santa Fe 3208.

SEÑORITA DACTILOGRAFA, PRACTIca, se necesita, puede escribir detalles y sueldo deseado, "Noticias", Perú 259.

Señorita VIOLONCELISTA COMPETENte, corto horario, buen sueldo, necesito, Callao 1307.

TAQUIGRAFO y dactilógrafo inglés-castellano, muy competente, se necesita en compañía importante, dirigirse a casilla de correo 420. v28

TENEDOR de libros, comp. con óptimas referencias, necesito para ciudad del interior, inútil presentarse sin referencias, Rogelio Rojo, Bulnes 44, de 5 a 8 p. m.

VIOLIN 1o. (CONCERTINO) PRACTICO para biógrafo necesito, Cangallo 771.

PROFESIONALES OFRECIDOS

AUXILIAR DE TEN. de libros se ofrece, M. Mosquera, Santa Fe 1440. v24

AUXILIAR TENEDOR de libros, se ofrece, R. Martínez; Carlos Calvo 2437. v24

AGENCIA "FIAT LUX", INVESTIGAciones comerciales, Montevideo 174, U. T. 6214 L. v26

ARREGLO DE LIBROS, BALANCES, contabilidad por horas, etc., A. Martín, Belgrano 3569, U. T., Mitre 5092.

AUXILIAR CONTADOR Y CORRESPONsal dactilógrafo se ofrece, certificados y referencias inmejorables. Dirigirse a Max, Estados Unidos 1068. v25

AUXILIAR TEND. DE LIBROS, dactilóg. práct., se ofrece con máq. para casa comercial u oficina, referencias y garant., escrib. A. B., Prov. Unidas 861. v25

AUXILIAR de contador, conoce contabilidad, con 11 años de práctica comercial, entendido en la venta, con buenas referencias, se ofrece, F. Servando, C. Calvo 1569. v25

BUEN DIBUJANTE copista y proyectista de cloacas, se of., Rioja 795. v24

CONTABILIDADES por horas y arreglo de libros, V. M. C. Caseros 3372. v24

CONTADOR DIPLOMADO SE OFRECE como "tenedor de libros o auxiliar de escritorio. Ciudadela 1320. Artica. v26

CONTADOR DIPLOMADO, PRACTICO, lleva e inspecciona cualquier contabilidad por horas y balances. S. Ruiz, Bmé. Mitre 3656. v24

CORRESPONSAL DACTILOGRAFO y tenedor de libros, empleado joven, muy competente, se ofrece, M. L., Humberto I 3051. v24

CONTADOR, persona seria y activa, con nueve años de trabajo en firma importante de esta plaza poseyendo el francés, se ofrece, dirigirse S. Gil, Chacabuco 285. v26

DIBUJANTE DESEA EMPLEO en empresa constructora, Corrientes 3572. v26

DACTILOGRAFA SE OFRECE, ESC. A. M., Reconquista 791. v24

DEPENDIENTE 2o. de farmacia se ofrece, pic., Reconquista 520. v26

DACTILOGRAFA se ofrece, con mucha práctica en escritorio, sabe taquigrafía, por carta a J. E., Maipú 181. v25

DIBUJANTE SE OFRECE PARA APLIcar sus conocimientos a cualquier industria, sin pretensiones, Rioja 735. v24

DACTILOGRAFO CON MAQ. SE OFRECE para casa comercial, contab., práctica y referencias, escribir A. B., Provincias Unidas 869. v24

DEPENDIENTE idóneo de farmacia, se ofrece, para capital federal, óptimos informes, dirigirse por carta a Idóneo, Formosa 229.

DIBUJANTE de arquitectura, competente y larga práctica y obras sanitarias, se ofrece para estudio de ingeniero o arquitecto, buenos certificados, a V. Pereyra, Tucumán 1518, dep. 12.

ESCRIBIENTE oficinista y correspondencia, se ofrece, Rincón 1534. v25

ESCENOGRAFOS competentes preciso urgente, Rondeau 1546, altos.

EMPLEO EN COMERCIO, UNICAMENte desearía en casa importante, dirig. A. C., Castillo 1670. v24

EMPLEADO JOVEN TENEDOR DE LIbros comp., conociendo corresp., máq. de escribir y todo trabajo de escritorio, se ofrece, J. S., Sarandí 661, dep. 1. v24

FARMACEUTICO PRACTICO OFREC. p. Capital o provincias, Corrientes 1035. v25

FARMACEUTICO con trabajo personal o sin él, se ofrece; Belgrano 2928, departamento 42. v24

FARMACEUTICO alemán con gran práctica se ofrece para farmacia, droguería o laboratorio, carta a Germano, Congreso 2996. v25

HARMONISTA señorita, se ofrece con su harmonio, Humberto I 1368. v25

INGENIERO mecánico, persona seria competente y de iniciativa, con mucha experiencia en dirección y administración de establecimientos industriales, se ofrece; certificados y referencias inmejorables; por carta G. W.; Andrés Lamas 1871. v24

INGENIERO TECNICO, QUE TIENE también conocimiento de la fabricación de los productos, de la administración comercial y técnica de establecimientos industriales como: ingenios de azúcar, fábricas de extracto de tanino y. o. m., desea ocupación o entrar como socio, dirigirse por carta F. C., Arâoz 2864. v24

JOVEN DIBUJANTE se ofrece, Ecuador 1358, dto. 8.

JOVEN dactilógrafa corresponsal con redacción propia, poseyendo francés, se ofr. Por carta a L. K., Yatay 861, D. 28. v24

JOVEN serio, argentino, 25 años, ofrécese, sabiendo contabilidad, dactilografía y conocimientos generales del comercio, iría al campo, buenas recomendaciones, M. P., Cochabamba 1364. v26

JOVEN español, con 10 años de residencia en el país, ofrece sus servicios como auxiliar de tenedor de libros o mayordomo de establecimiento agrícola o ganadero, con certificados y recomendaciones, por carta a M. S. M., La Angelita, B. A. al Pacífico. v25

MAESTRO se ofrece, para el campo, por carta; Belgrano 1104. v24

MAESTRA NORMAL, BIEN RECOMENdada, también va a pueblo cercano, ofrécese. Canning 2189.

OFRECESE VIOLIN, VIOLONCELLO Y piano, muy competente, con gran repertorio, Paso 740. v25

PIANISTA para terceto típico o solo, se ofrece; Rioja 795. v26

PIANISTA PARA BAILES O FIESTAS se ofrece, Obligado 3121. v24

PROF. JOVEN DIPLOMADO EN MATEmáticas enseñando también física y química se ofrece para colegio particular; Sarmiento 2660. v26

PROFESOR DE MATEMATICAS, DIplomado, conocido, ofrécese para provincias. Inmejorables referencias. Cartas Profesor; Fray Cayetano 852. v24

SEÑORITA contrabajista para orquesta de tarde se ofrece, Ministro Brin 1187. v24

SEÑORITA M. G. TAQUIGRAFA, OFREcese, dirigirse, San Martín 245. v24

SEÑORITA PIANISTA Y JOVEN VIOLInista se ofrecen, Catamarca 962. v25

STA. taquígrafa dactilógrafa y correspondencia, se of., P. L. M., Lafuente 135. v26

SEÑORITA 2o. violín se ofrece, Mariano Acosta 333, Flores. v24

SEÑORITA joven, dactilógrafa, se ofrece M. V., Progreso 3133.

SE OFRECE violín o acompañamiento de guitarra para orquesta típica, tratar de 11 a 1, Sáenz Peña 739. v25

STA. DACTILOGRAFA, muy práctica facturas, correspondencia, otros trabajos oficina, se ofrec., por carta Fernández, depto. G.; Moreno 2267.

TAQUIGRAFO VELOZ y corresp. práctico, ofrécese, J. P., Constitución 1243.

TRADUCTOR público, G. de Pablo, San Martín 121, U. T. 6156, Avenida.

TENEDOR DE LIBROS SE OFRECE por horas, F. A., Charlone 360, Avellaneda.

TENEDOR DE LIBROS, contador, dispone horas, módico, Gómez; Av. Mayo 840.

TENEDOR de libros se ofrece, por horas, A. Opacua, Bdo. Irigoyen 492. v24

TRADUCCIONES DE ALEMAN, FRANcés e italiano, Sánz Peña 1855, U. T. 518, B. O. v24

TENEDOR DE LIBROS PRACTICO Y con buenas referencias se ofrece para ciudad o campaña, L. B., Canalejas 2687. v26

TENEDOR DE LIBROS, CAJERO MUY competente se ofrece, Estados Unidos 1084

TAQUIGRAFA DACTILOGRAFA competente, con referencias se ofrece, M. A. S., Vieytes 554. v26

TENEDOR DE LIBROS PRACTICO, SE ofrece al comercio de la ribera del río Paraná o del Uruguay. Dirigirse 25 de Mayo 367

TECNICO constructor y otro electricista, ambos egresados de la Esc. Industrial, estudiantes de ing., se ofrecen, sin pretensiones. Enviar dirección a A. L., C. Correo 32. v24

TENEDOR de libros competente y honrado se ofrece, para ciudad o campaña, escr. A. Brunner, Charcas 429, 1er. piso, dep. 2. v24

TENEDOR de libros, contador, buen organizador, muy práctico en todos trabajos comerciales, comprador y vendedor, se ofrece, buenas recomendaciones, por carta I. B. Viamonte 1878. v25

TENEDOR DE LIBROS o empleado de escritorio se ofrece joven 24 años para la capital o campo, sabe escribir a máquina y habla italiano y francés, práctico en trabajos de oficina, posee buenos certificados y óptimas referencias. Dirigirse a C. Gallo; Quito 4102.

PARTERAS

A. CHIVALE, partera, prof. pens. curación 30 $, as. result. Alberti 1124. v24

A. DELLA RAGIONE, partera, pensionistas, 30 $, as. result., Libertad 947. v29

A. P. GRABAIS, PARTERA, RECIBE pensionistas a precios módicos, Ayacucho 417. v2m.

CIRUJANA partera, J. B. de Casanovas, pensionistas, B. Irigoyen 1106. v30

CONSULTAS GRATIS, Piedras 535, partera, prof. Madrid, Bs. Aires, nuevos adelantos, curaciones, pens., precio mínimo. v29

DOCTORA partera, curas rápidas, precios módicos, s. chapa, Alberti 1157. v25

DOCTORA PARTERA, NUEVOS adelantos, curaciones, reconoce gratis, pens., precio mód., s. chapa, Esmeralda 928. v29

EXJEFE MATER. curac. ráp. sin dolor, s. chapa, Andes 947, U. T. 2422, L. v30

PARTERA Zepurnaya, hemorrag., partos, curac., pensionis. 40, Pueyrredón 583. v30

PARTERA espec., pensionistas, curas sin dolor, casa seria, Tucumán 2026. v24

PARTERA FRANCESA, ex-jefa Maternidad París, sin chapas. Uruguay 1055. v25

PARTERA especialista, trabajos y curaciones rápidos, pens., Piedras 654. v24

PARTERA CONS. grt., pensión, U. T. 6418 J., Suipacha 772. Sin chapas. v30

PARTERA ESP. CURAC. sin dolor, result. seg. pens. México 4369, s. chapa. v24

PARTERA PROF. EMBARAZOS, CURAciones rápidas, pens. 30 $. Lima número 1120. v24

PARTERA ESPECIALISTA, PARTOS curaciones breves, pensión, desde 20 $. Catamarca 596. v26

PARTERA ex jefa mater., Esc. Parteras de la capital, curac. rápidas, resultado seg., pensión, s. chapa; Sarmiento 1917. v25

PARTERA MALERBA, prof. matr. Turín, Bs. As. Curac. ráp. Pens. 40 $, cons. gratis, Paraná 947, sin chapas. v30

PARTERA MEEROF, hemorragias, partos, curac. pens. 40 $. Corrientes número 2940. v30

PARTERA RECIBE PENSIONISTAS, A precios módicos, sin chapas, Sarandí 452. v30ab.

OFICIOS Y EMPRESAS UTILES PARA LAS FAMILIAS

ALBAÑILERIA, PINTURA, EMPAPELAdos y blanq., Belgrano 1707, Roca. v27

ALBAÑIL competente refacciones, blanqueos, pinta., Carrasco 487, P. M. v36

A 1 Y 2 $ encero pisos, limpio casas, B. Mitre 1680, U. T. 564, Libertad. v26

AFINAMOS POR 2 $, composturas garantía brto. U. 5237, Av. Venezuela 660

ALBAÑILERIA, cloacas a plazos, refacciones, planos, etc., Moreno 3822, U. T. 346. Mitre. v21m

A PLAZOS CLOACAS Y CONSTRUCCIOnes, refacciones y planos, Venezuela 2486. v1m

AFINO Y COMPONGO pianos, Cond. dpi. Rath, U. T. 121, Belg., J. Hernández 2346. v31may.

A 1, 2 y 3 $ encero y rasqueteo p. con aguarrás, claros y ç, por carta a encerador Venezuela 1823.

APROVECHEN! EMPAPELO PIEZA por 6, 8, 12 y 15 $, pintura y blanqueo a precios reducidos, Solís 765, Secchi.

ALBAÑIL, ESPECIALISTA EN ARREglos de techos, se ofrece, garantiza trabajo, Callao 491. v25

A LAS FAMILIAS, NECESITA VD. ENcerador de pisos o limpiador, llame a "La Argentina" Sociedad Anónima, Chacabuco 603 esq. México; Teléfonos, U. T., Avenida 10 y 163, B. Orden 48. v24

A PLAZOS pintura y refacciones, A. Maráno; Sadi Carnot 34. v25

BARATISIMO pintor, alb., papel, campo, fácil., refer., garant., Giribone 237. v24

CONSTRUCTOR SE OFRECE PARA construcción y refacción, especialidad en arreglos de azotea, Cabot No. 1721, F. D. v24

CONSTRUCCIONES, refacciones, albañilería y pinturas, facilidades pago, R. M., Chivilcoy 212, U. T. 274, Flores. v30

CONSTRUCCIONES, CLOACAS Y REFAC. a plazos, Yerbal 2582. U. T. 1617, Flores. v2m.

ENCERO pisos especial, cera brillante, Montevideo 879, U. T. 6142, Juncal. v26

ENCERO PISOS, limp. casas, barato, Paraguay 1542, U. T. 3565, Juncal. v26

ENCERO pisos a 2 $, limpio casas 5 $, Independencia 1557, U.T. 5550, Lib. v24

ENCUADERNO, músicas a 2.25 c/u., libros 1 $, Cevallos 325. v24

ENCERO 3 $ pieza, 3 manos, limpio casas, Paraguay 2556, U. T. 4707, Jcal. v24

ENCERO pisos cera especial y brillante, Culpina 262, U. T. 804 Flores. v24

ECONOMIA, ARTE Y ELEGANCIA proporcionan a usted los adornos Longobardi; Bolívar 280, Ambos teléfonos. v30

ENCERADO A TODO GUSTO, muy brillante, nó marca pisadas y limp. de casas, Lavalle 1789, U. T. 5472, Lib. v24

ENCERO ESPECIAL, 3 manos de cera, $ 2 pieza, limpieza de casas, baratísimo; Defensa 324, U. T. 4363, Av. v25

ENCERO pisos, limpio casas, abonos, coloco alfombras, cortinados, baratísimo, J. Badía, Venezuela 1070, U. T. 5027 Lib. v27

ENCERO PISOS Y PARQUETS, A cera y aguarrás, limpio casas, Tucumán número 1036, U. T. 3786, Libertad. González. v25

ENCERO PISOS, LIMPIO, casas, tomo abonados, se colocan alfombras, lustro muebles, se mandan oficiales por día, Callao 1985, U. T. 854, Juncal. v26

EL VERDADERO EX OFICIAL CON certificado de la casa Thompson, lustro y compongo muebles, especialidad en pianos. No confundir, por carta Tucumán 2232. v24

EX CAPATAZ DE LA CASA TARRIS lustra muebles importados, antiguarios, hace dorados, laqué y tapicería, U. T. 2247, Lib. Pozos 758, A. Guasch. v26

LUSTRADOR de muebles competente se ofrece, Colombres 58. v27

PINTOR, emp., albañil, rep. cas., barato, U. T. 985, Pal., Arenales 3026. v26

PINTURA, blanqueo, empap., albañ., cualq. precio, C. Calvo 2438, D'Angelo. v26

PINTO, EMPAPELO A 5 $, albañilería barato, U. 6527, Lib., Cangallo 2035. v26

PINTO O EMPAPELO piezas desde 5 $, Talcahuano 20, U. T. 2172, Libertad. v25

PINTO, decoro, empapelo, saco humedad, bar., Uruguay 367, U. T. 7467, Lib. v3m.

PIEZAS EMPAPELO 5 $, blanqueo 3, pinto casas barato, Almagro 784. v25

POR 850 $ construyo piezas 1a., y refacciones en general, Belgrano 1882.

PINTOR empap. taller dorados y laqué, barato, U. T. 2811, Av., Viamonte 719. v25

PINTOR EMPAPELADOR cualquier trabajo, albañilería, mitad de precio, ciudad y campaña, J. D., E. Unidos 4370. v26

PINTOR, EMPAPELO, albañil, MITAD precio, trabajo, U. T. 6153 Av., México 1761.

PINTO, empapelo, refacciono, barato, calle Montevideo 48, U. T. 5048, Libertad, Sanz. v24

PINTOR, empapelo desde 5 $, albañilería, C. Pellegrini 1360, pieza 16, buen trabajo. v24

PINTO Y EMPAPELO Y BLANQUEO cualquier precio, Lavalle 1749, U. T. 4996, Libertad. v24

TAPICERO recomendado, trabaja barato, U. T. 2672 Palermo, Billinghurst 1547. v26

TAPICERO ex-decorador de Thompson, mueb., cortinados, reformas, precio módic, A. Renes, Uruguay 865, U. T. 5306, J. v30

TAPICERO y lustrador de muebles y cueros, trabajan baratísimo y cortinados, Leopoldo, S. Carlos 3420, U. T. 2953, M. v27

TAPICERO económico, composturas general, colocación, reforma, cortinados, Carlos Calvo 4284. v28

OFICIOS DIVERSOS PEDIDOS

APRENDIZAS para modista de vestidos necesito, Viamonte 668. v24

APRENDIZA de sombreros necesito, Corrientes 1935. v25

APRENDIZA para vestidos se necesita; Esmeralda 649, dep. 6.

ALBAÑIL y carpintero se necesita para ir al campo, de 7 a 8 a. m., Perú 183.

APRENDIZA adelantada para sombreros señora, se precisa, Lavalle 884.

APRENDIZA adelantada de vestidos, se necesita, Larrea 860.

APRENDIZAS pollerístas y saqueros se necesitan, Entre Ríos 359.

APRENDIZ y quehaceres de 14 a 16 años, sueldo 12 $, Talcahuano 440. v26

APRENDIZA y medio oficiala de vestidos, se necesita, C. Pellegrini 676. v25

APRENDIZA pantalonera, se necesita, Montevideo 879.

APARADORAS se precisan de criatura, doblado, Jujuy 860. v25

APRENDIZA modista de vestidos, se necesita, Victoria 1405.

APRENDIZA pantalonera preciso, Carlos Calvo 1756.

APRENDIZA adelantada o medio oficiala modista se necesita, Libertad 1290.

APRENDIZ adelantado sastre se necesita, Sarandí 1338.

APRENDICES adelantados mecánicos se necesitan, B. Mitre 2689.

APRENDIZ pintor de automóviles preciso; Medrano 326.

APRENDIZ herrero mecánico preciso, Cochabamba 3332.

APRENDIZA modista se necesita, Charcas 864.

APRENDIZ grabador de chapas preciso, Lavalle 749.

APRENDIZA POLLERISTA se necesita, Argañaraz 21.

APRENDIZ TAPICERO se necesita, Juncal 1381.

AYUDANTA vendedora de confección, se necesita, Maipú 542. v26

APRENDIZA de vestidos, se necesita, Córdoba 831.

APRENDIZAS adelantadas, modista de sombreros, se necesitan, Solís 351

APRENDIZ joyero, de 18 años, se necesita, sueldo 1.20 p. día, Cerrito 354.

APRENDIZA para peletería con sueldo; San Juan 1864.

ARMADORAS de camisas con muestras, se necesitan; Lima 145. v26

APRENDIZ sastre adelantado se necesita, Rivadavia 781, piso 1o., izquierda.

APRENDIZ encuadernador, que sepa coser al telar, Belgrano 2018.

APARADORA calzado fino para bebés, necesito, Carlos Calvo 3546.

ARMADORAS de camisas, trabajo todo el año, preciso, Carlos Pellegrini 282.

APRENDIZA modista de vestidos, se necesita, Córdoba 1150.

APRENDIZA adelantada modista se necesita, Treinta y Tres 670.

APRENDIZA estuchera se paga bien se necesita; Sarmiento 1346.

APRENDIZA en vestidos se precisa, Charcas 1256. v25

APRENDIZAS adelantadas modistas vestidos, preciso, C. Calvo 1134, dep 2.

APRENDIZ adelantado o aprendiz sastre, necesito, Pavón 1281.

APRENDIZ para grabador, preciso, con buenas referencias, Lavalle 720.

APARADORA MEDIO oficiala, trabajo todo el año, Independencia 2936.

APRENDIZA modista adelantada, se necesita; Agüero 86.

ARMADORAS de camisas, trabajo permanente, se necesitan; Lima 415. v24

APARADORAS para niña y criatura, necesito, Donato Alvarez 695. v24

APARADORAS calzado varón, necesitamos, Victoria 3734. v24

APRENDIZA de sombreros se necesita, Juncal 1377.

APRENDIZAS sombreros de señoras, se necesitan; Florida 664. v25

APRENDIZA para peletería necesito, calle Arenales 1025, piso 1o. v26

APRENDIZAS festoneadoras y recortadoras de festón, Talcahuano 134. v24

APRENDIZAS de sombreros, se necesitan, Vicente López 1661, dep 15. v24

APARADORA para bebé se precisa, Mendez de Andes 232. v24

ARMADORA de camisas para taller, preciso, Entre Ríos 492. v24

APRENDIZAS para coser a máquina, enseño vainillar necesito, Ayacucho número 437.

APARADOR medio oficial u oficiala doblador y aprendiza adelantada, necesito, Sadi Carnot 11, altos.

APARADORAS para adentro, se precisan para calzados de lona y prunela, Bartolomé Mitre 2442. v25

ALBAÑIL y peón carpintero, se necesita, para estancia, sueldo 60 y 45 pesos, casa y comida, Viamonte 524.

AVICULTOR SE NECESITA, dirigirse estación Beccar, F. C. C. A. Preguntar jefe estación por Manuel Rubianes. Presentarse después de la 1 p. m.

BORDADORAS para monogramas a máquina, preciso, con muestra, B. Mitre 854.

BUENOS enceradores de pisos, competentes preciso. Tucumán 1481.

BORDADORAS para monogramas se necesitan; Estados Unidos 1217. v25

BORDADORAS en blanco y en color, se necesitan, Courard et fils, Florida 578. v26

BUENAS OFICIALAS modistas de vestidos, se necesitan; tr. Corrientes 842.

BUENAS oficialas peleteras, preciso, Moreno 1202.

BUENAS oficialas y aprendizas para vestidos de niñas, se necesitan; Humberto I1 2966, depto. 4.

BORDADORAS en oro necesito, pago bien, Belgrano 2515. v27

BORDADORAS: Monogramista se precisa para taller, Lavalle 2188. v25

BORDADORAS en blanco y color, se necesitan; Cerrito 861. v24

BORDADORAS a mano, se necesitan; Paraguay 1140. v24

BUENOS vendedores de modas, se precisan, Esmeralda 1048. v24

BORDADORAS oficialas en seda y perlas para taller necesito, Maipú 233. v26

BORDADORAS EN ORO se precisan oficialas y medio, Rivadavia 1943, d. 3. v24

BORDADORAS oficialas y aprendizas, se precisan, Castillo 1160. v24

BUENA OFICIALA DE VESTIDOS SE necesita, Avenida Quintana 28. v25

BUENA OFICIALA plumacera y aprendizas, con sueldo, se precisan; calle México 2533.

BUENAS preparadoras de sombreros, preciso todo el año, de 70 a 80 $; Moreno 1202.

CABALLERIZO, necesito, Cochabamba número 1570.

COSTURERAS necesito, trabajo de 1 a 4. pago 2 $ por día, Triunvirato 718.

CADETE PRACTICO en sombrerería se necesita, Corrientes 2821.

CADETA VENDEDORA en mercería, se necesita, Cabildo 1978.

COSTURERA de batones se necesita con muestra, Cabildo 1729, Belgrano. v25

COSTURERA sepa cortar necesito, 1.50 por día, Olazábal 2347.

CARPINTEROS Y LUSTRADORES para muebles se necesitan, Gascón 399.

CORREDOR DE CEMENTO NECESITO, sección cemento, Pozos 841. v25

CIGARRERAS a molde, se necesitan; calle Cangallo 2261.

COSTURERA sastre de hombre, por día o mes, preciso, Misiones 380.

CARRERO práctico, necesito, calle Chile 1400.

CORTADOR de suela se necesita, San José 1250.

CARPINTERO para composturas de automóviles preciso; Medrano 325. v25

CADETE PARA tienda, de 15 años, se precisa; Piedras 77.

COSTURERAS para ayudar a sastres de señoras preciso; Merlo 1993.

CORTADOR sastre medida y confección para hombres preciso; San Juan 2501.

CARPINTEROS p. carrocerías, se precisan, sueldo 8 $, Anchorena 1708. v25

CARPINTERO o ebanista con banco y herramientas, preciso, Rivadavia 2071. v27

CHICO para mandados se necesita, C. Pellegrini 687, sastrería.

CARRERO se precisa, Moreno 2884.

CARTONERO de fino, aprendiz adelantado, se necesita, Sarmiento 2742. v25

COSTURERAS prácticas, para remendar bolsas, preciso, Gurruchaga 1462. v26

CORTADOR calzado, medio oficial, necesito; Pavón 3301.

CARRERO SE NECESITA; Victoria 2972.

CORTADORES DE calzado, aprendices adelantados, preciso, Rivadavia 4330.

CABALLERIZO se necesita, Solís 1752.

CONFECCIONISTAS prácticos en sobres, se necesitan, Cangallo 2523.

COSTURERA, se necesita, Chile 1490.

COSTURERA ayudante sastre necesito, C. Pellegrini 687, sala, pago bien.

CORTADOR de calzado medio oficial necesito, Gral. Urquiza 568.

COLCHONERO práctico en mueblería, se precisa, Defensa 831.

CORTADOR calzado 1|2 oficial, preciso, Corrientes 1960.

CORREDOR de neumáticos, se necesita, Sarmiento 643, escr. 625.

CAMISERA preciso medio oficiala, Azcuénaga 753, comedor.

CIGARRERA... no:

CHAQUISTA oficial competente, se necesita, Gaethone 268.

CORTADORES medio oficiales, se precisan, México 531.

CABALLERIZO necesito, Belgrano 1582.

CARTONEROS encoladores se precisan, Rivadavia 1159. v25

COSTURERA se necesita, Godoy Cruz 885.

COSTURERAS para tintorería se necesitan, Av. Mayo 1114.

COLCHONERO se necesita, E. Unidos 1620.

CARPINTEROS se necesitan, calle Cochabamba 1850.

CHICO para taller de bordados, limpieza y mandados, Tucumán 1150.

CABALLERIZO se necesita, presentarse con recomendación, Bulnes 2561, v25

COSTURERAS para taller para cerrar fundas y hacer dobladillos, Ayacucho 437 v24

COSTURERAS armadoras y cuelleras, con muestra, preciso, San Juan 2283. v24

COSTURERAS de bombachas y bombachitas, c. muestra, necesito, S. Martín 628. v24

CARPINTEROS medio oficiales que sepan lustrar, necesitan, Talcahuano 139. v24

CARTONEROS aprendices adelantados se precisan, Sarmiento 2742. v24

CORREDORES, se precisan para la venta de tinta y bolsitas confeccionadas, escribir a P. Restante C. Central, M. J. v25

CHICA para taller de hojas de oro se necesita, Las Heras 3341. v24

COSTURERA armadora de camisas se necesita, Patricios 347. v24

COLCHONERO oficial, por mes, se precisa, Corrientes 2008. v25

COSTURERAS de pantalones, bombachas y cazadoras de niños, se necesitan, Corrientes 1779. v24

CORREDOR PARA PINTURA Y REPAraciones de automóviles necesito, Loria 818. v25

CARPINTERO medio oficial adelantado, que sepa lustrar, se necesita, Larrea 1208. v24

COSTURERAS prácticas en máquina de doble aguja de lona, se necesitan, Bolívar 280. v25

CORREDORES DE AVISOS, DE PROF., necesito, buena comisión, Cangallo 521 al 27, de 9 a 11.

COCINERA para cocina sencilla, se necesita, tratar Constitución 2302, almacén.

CARPINTEROS para cemento armado se necesitan, Don Cristóbal 165 y Av. de La Plata.

CORREDORES se necesitan para artículos de fácil venta, presentarse de 8 a 12 m. y de 2 a 6 p. m., Carlos Calvo 4251.

CORREDOR relacionado en tiendas y farmacias precisamos, de 1 a 2, Cevallos 737.

CORREDOR PARA CARAMELO COLOrante, con clientela, necesitamos, Moreno 2699.

CORREDORES BIEN RELACIONADOS en almacenes y lecherías necesito, Cochabamba 2275.

CORREDORES, oficina de informes, se necesitan, de 1 a 3 p. m., Pueyrredón 654.

COSTURERAS medio oficialas en lencería, necesito, trabajo siempre, Lavalle 1460. v26

CORREDORES se necesitan, a sueldo y comisión, para la venta de carbón y leña, El Proveedor, Martín García 537, Buenos Aires.

CARPINTERO QUE ENTIENDA de aserrador y fabricar cajones, con referencias a satisfacción se precisa, Pueyrredón 115.

CORREDORES IMPRENTA Y AVISOS, revista de lujo, muy competentes, presentarse con certificados casas que trabajaron, de 3 a 6; Núñez 2299. v24

DEPENDIENTE práctico para almacén, se necesita, Díaz Vélez 3700. v24

DEPENDIENTE de almacén, con certificado y recomend., Venezuela 2775. v24

DESTAPADORES DE CLOACAS, prácticos, se necesitan, Cabildo 1899.

DESTAPADORES DE CLOACAS se necesitan, R. Falcón 2701.

DESTAPADORES DE CLOACAS se necesitan, Serrano 2465.

DESTAPADORES Y LIMPIADORES DE cloacas, se necesitan, Chacabuco 609.

DEPENDIENTE de almacén, de 18 a 20 años, necesito recom., E. Unidos 600.

DOBLADOR se necesita, Defensa 785.

DEPENDIENTE práctico almacén y reparto necesito; Entre Ríos 305.

DEPENDIENTE de zapatería se precisa, buen sueldo, Corrientes 1600. v25

DEPENDIENTE algo práctico de almacén, necesito, Vírgenes 199. v25

DEPENDIENTE con práctica de escritorio, se necesita, Av. San Martín 2576, tratar de 9 a 11 a. m.

DEPENDIENTE DE ALMACEN, práctico se necesita, Rivadavia 5412, mercado, puestos 52 y 53.

DEPENDIENTE PRACTICO, recomendado, para almacén, necesito, Guanacache 5801, Villa Urquiza. v26

DEPENDIENTE de almacén práctico, con buena recomendación necesito, Suipacha 529, tratar de 9 a 10 a. m. v24

DEPENDIENTE práctico para despacho de aceites y comestibles, se precisa, Moreno 2199. v24

DEPENDIENTE COMPETENTE, en ramos de tienda, en genral, se necesita para provincia, tratar Reconquista 756, 2o departamento, de 8.30 a 9.30. Galán.

ELECTRICISTA plomero con herramientas, se necesita, Güemes 4380.

ESTUCHEROS oficiales y oficialas se necesitan; Sarmiento 1346.

ESCRIBIENTES de direcciones, necesito, Maipú 450.

ESTUCHES, se necesita urgentemente un oficial competente, estuchero cartonero, y medio oficial práctico, Bolívar 1610. v24

OFICIOS DIVERSOS PEDIDOS

ENFERMERA para el campo, se precisa, ocurrir Lavalle 1974.

EMPAQUETADORA práctica, que sepa su obligación, se necesita, Florida 340.

EMPLEADO DE ESCRITORIO NECESIto, dar todos los datos de lo que sabe hacer, poste restante 1234, ó central. v25

EMPLEADO que sepa correctamente inglés, castellano y escribir a máquina Underwood precísase. Dirigirse indicando referencias casilla correo 1579. v24

ELECTRICISTA 1|2 OFICIAL PRACTICO con referencias, se necesita, presentarse con herramientas, hoy temprano, Victoria 2002.

EMPLEADO para zapatería se necesita, por carta con referencias de las casas que ha trabajado, edad y nacionalidad, señor Bara; Bogotá 3725.

EMPLEADO AUXILIAR DE ESCRITOrio, práctico en facturas y correspondencia, se necesita, dirigirse por carta Alsina 1250. v25

EMPLEADO PRACTICO EN CASA DE papelería y librería mayorista se necesita con buenas referencias; dirigirse por carta indicando informes, A. L. S., 1312 poste restante, correo.

FESTONEADORA oficiala a máquina, se precisa, Corrientes 4474. v26

FUNDIDOR medio oficial adelantado, se precisa, Boedo 378. v24

FESTONEADORAS Singer, 2 agujas, preciso 5 muy prácticas, buen sueldo, trabajo seguro, B. Mitre 2220. v24

FESTONEADORAS MAQUINA DOS agujas, prácticas, 3.50 diarios, necesito, Ayacucho 457. v24

FOTOGRAFO impresor, bromurista, que sepa retocar negativos, se precisa, Venezuela 1351. v26

GASISTA, ELECTRICISTA se necesitan, Cabildo 1899.

GASISTA Y HOJALATERO se necesita, Serrano 2465.

GRABADOR medio oficial se precisa; calle Bmé. Mitre 686. v28

GASISTA ayudante se necesita, México 1359. v25

HOJALATERO medio oficial y aprendices adelantados necesito, Quito 4156.

HOJALATERO gasista con herramientas, se necesita, Güemes 4380.

HERRERO SE NECESITA, MORENO 712.

HOJALATERO práctico en caños y canaletas necesito, Paraguay 716.

HERREROS de camas se necesitan, Vieytes 1249, B. el Norte. v26

HERRERO mecánico para estancia necesito; Moreno 640.

HOJALATEROS, oficial y 1|2 oficial se precisan; Defensa 623. v25

HOJALATERO práctico preciso; Iriarte 2301. v25

HOJALATEROS oficiales, se necesitan; Ecuador 48. v26

HERRERO aprendiz adelantado necesito, Del Colegio 1031, Villa Ortúzar.

HOJALATERO se necesita para radiadores y faroles, Córdoba 2621.

HERRERO de automóviles se precisa, Chacabuco 1323. v24

HOMBRE práctico en trabajo de fábrica de aceites, necesito, Guatemala 5167. v26

HORNERO práctico para fundición de bronce a petróleo, se necesita, Azcuénaga 249.

HOMBRE formal, italiano, se precisa, para tambo chico. Presentarse de 9 a 11, en Australia 1924.

JOYERO aprendiz adelantado se necesita, Suipacha 320.

JOVEN QUE SEPA escribir, con bicicleta, se necesita; Victoria 575.

JOVEN que escriba a máquina, preciso, tratar de 1 a 6, Chacabuco 90.

JOVEN práctico en sombrerería, de 18 años, se necesita, Sarmiento 664.

JOVENCITO para ayuda de escritorio, necesito, Viamonte 1564.

JARDINERO para rosas, claveles, crisantemos, precisa F. H., Cangallo 701. v25

JOVEN DE 18 a 20 años, para repartir con jardinera preciso, presentarse de 9 a 4, Gaona 1247.

JOVEN para escritorio, que sepa escribir a máquina, se necesita, Rincón 292, $ 70. Oferta con referencia por carta solamente.

LIMPIADORES SE NECESITAN, Cabildo 2312, tintorería, Belgrano.

LUSTRADOR DE MUEBLES se necesita, Independencia 3470.

LAVADOR DE AUTOMOVILES NECESIto, de 9 a 11 a. m., Rivadavia 4364.

LIMPIADOR de tintorería se necesita, Soler 3499.

LUSTRADOR medio oficial se necesita, Lavalle 1135.

LENCERAS se necesitan, Courard et fils, Florida 578. v26

LUSTRADOR de calzado necesito, 30 $ por mes; Corrientes 3280.

LUSTRADOR para muebles necesito, Dungeness 848. v25

LIMPIADOR práctico para empresa de cloacas se necesita, Anchorena 719.

LUSTRADOR de muebles, necesítase muy competente, 8 horas $ 4.80, S. José 179.

LIMPIADOR se necesita, para tintorería, Rioja 1836. v24

LIMPIADOR de cloacas se necesita, Belgrano 3627. v25

LIMPIADORES cloacas domicil., precisa empresa "La A. B. C.", Canning 199. v24

LUSTRADORES oficiales, muy competentes, se necesitan, Independencia 1155, 6o. piso. v24

LUSTRADOR de muebles competente, práctico en imitaciones y barniz, se necesita, Gral. Urquiza 1660. v25

LUSTRADOR de calzado, necesito, dándole banco 2 asientos, en cigarrería, Azcuénaga 59, de 12 a 2.

LIMPIADOR PRACTICO, sastre, planchador y planchadoras, necesito, Santa Fe 2151. v25

LIMPIADORES y enceradores prácticos necesita "La Marsellesa", empresa de limpieza, Córdoba 683, sueldo 4 $ diar. v25

LUSTRADOR de muebles, se necesita, es inútil si no es competente, calle Azcuénaga 624.

MEDIO oficiala y aprendiza sastre de señora, necesito, Uruguay 1063.

MUCHACHO de 15 años, mandados y limpieza neg. preciso, Cangallo 1801.

MEDIO oficial sastre y señorita práctica para tintorería preciso, Brasil 1337.

MUCHACHO para limpieza de café y bar, sin cama, necesito, Tucumán 802.

MUCHACHA para taller de calzado para bebés, necesito, Carlos Calvo 3546.

MUCHACHO preciso para mandados, recomendado, zapatería, Corrientes 3032.

MUCHACHO para cuidar americana, de tarde solo, preciso, Melo 2584.

MEDIO oficialas de vestidos, se necesitan; Río Bamba 926.

MUCHACHO joven y serio necesito para mensajero, Sarmiento 651.

MEDIO oficiala modista, se necesita, calle México 474, depto. 9.

MUCHACHOS se necesitan, para fábrica de botones, Carlos Calvo 3639.

MUCHACHAS para coser cisnes, se necesitan; Carlos Calvo 3639.

MEDIO oficial mecánico, ajustador adelantado, se necesita; C. Calvo 3639.

MEDIO oficiales pintores preciso, México 819.

MUCHACHOS para envolver caramelos, se precisan, Díaz Vélez 4167.

MODISTAS oficialas y aprendizas se necesitan, Libertad 1385. v26

MUCHACHO para mensajero, de 13 años, Moreno 1716.

MEDIO oficiala modista de vestidos, se precisa, Talcahuano 306.

MUCHACHO ALGO práctico en almacén y cocina, se precisa, B. Mitre 3601.

MUCHACHO sabiendo lustrar calzado, necesito, Azcuénaga 59, de 12 a 2.

MUCHACHO 17 años para taller de planchado se precisa, Paraguay 2316.

MUCHACHO práctico para almacén se precisa, Independencia 2001.

MEDIO oficiala adelantada de vestidos se necesita, Florida 487.

MUCHACHO para zapatería se necesita, B. Irigoyen 136.

MUEBLERO competente se necesita, calle Chile 1335.

MUCHACHO para limpieza y reparto, necesito, Corrientes 668.

MEDIO oficial albañil con herramientas, para una changa, necesito, Tacuarí 642.

MUCHACHO lavacopas y limpieza, preciso, 20 $, Venezuela 1035.

MODISTAS oficialas y 1|2 oficialas, necesito, Larrea 390, piso 1o.

MUCHACHO práctico y recomendado para almacén, necesito, Bolívar 602.

MUCHACHAS para despalillar tabaco se necesitan, Directorio 688.

MINERVISTA medio oficial o ponepliego bueno, se necesita, Cochabamba 365.

MEDIO oficial mueblero necesito, Dungeness 848. v25

MOZO para almacén, recomendado, necesito, San Antonio 695.

MUCHACHO se precisa, presentado por sus padres, hojalatería, B. Mitre 1194.

MEDIO PREPARADORAS de sombreros se necesitan, Suipacha 819.

MUCHACHO se necesita que sepa enacolchados, Rivadavia 8047. v2

MUCHACHOS para fábrica bombones se necesitan, Av. Forest 791.

MUEBLERO, OFICIAL competente, se necesita, Santa Fe 4535. v25

MEDIO oficial para bicicletas preciso, Cabildo 1981, Belgrano.

MUEBLEROS PARA ESCRITORIOS Y bibliotecas preciso, Cochabamba 3962.

MUCHACHO lavacopas para café, se necesita, Lavalle 922.

MODISTA MEDIO OFICIALA se necesita, Independencia 1446.

MUCHACHOS de 15 años más o menos se precisan para trabajo fácil de fábrica, Presentarse Pinto 152, Avellaneda.

OFICIOS DIVERSOS PEDIDOS

MUCHACHAS se necesitan para clasificar trapos; Sarandí 119.

MUCHACHO, para peón de farmacia, se necesita; Cullen 5391, V. Urquiza.

MUCHACHOS prácticos para etiquetar paquetes, se necesitan; Bulnes 2350.v25

MUCHACHO, se necesita para farmacia, Humberto I 1207.

MUCHACHITO para tareas y mandados, se necesita, sueldo $ 30, México 931.

MOCITO para almacén, se necesita, Arenales 1692. v25

MUCHACHO, se necesita para lavacopas, Reconquista 386.

MALLERAS y bordadoras de filet, se necesitan, Courard et Cia, Florida 578. v24

MUCHACHO para fábrica de estuches se necesita; Sarmiento 1346.

MEDIO oficiala modista se necesita; Viamonte 1076.

MODISTA para tintorería se precisa; Esmeralda 479.

MUCHACHO lavacopas necesito, poco trabajo; Cangallo y Rosales, kiosco.

MUCHACHO de 12 a 13 años, para mandados de sastrería, preciso, Pavón 1221.

MODISTAS de vestidos, oficialas y aprendizas, se necesitan; Junín 28. v25

MUCHACHO lavacopas, necesito, calle Lavalle 870.

MOZOS dos necesito para restaurant, uno para mostrador, Charcas 801.

MODISTAS medio oficialas, se necesitan, Arenales 1362.

MINERVISTA práctico, se necesita, Defensa 785.

MUCHACHO para lechería, necesito, aunque no sea práctico, B. Mitre 2270.

MUCHACHA para depósito de vino se precisa; Tacuarí 647.

MUCHACHO para cigarrería se precisa, de 14 años; Belgrano 3324.

MEDIO oficial sastre se necesita; Santiago del Estero 1269.

MUCHACHO para pagos y cuidar auto necesito, Campichuelo 472.

MUCHACHO para mandados necesito, Viamonte 911, tintorería.

MUCHACHO se necesita para café, Reconquista 183.

MEDIO oficial sastre fino se necesita, B. de Irigoyen 93, piso 2o.

MUCHACHO para mandados de tintorería se precisa, Callao 270.

MINERVISTA tipógrafo, medio oficial, se precisa, Chile 1701.

MUCHACHO poneplíegos para imprenta se necesita, Alsina 1039.

MUCHACHO para taller preciso, sueldo 20 pesos, de 8 a 9 a. m.; Chacabuco 178.

MUCHACHO para tintorería se necesita; Soler 3499.

MACHUCADOR SE NECESITA, Dobias 962.

MEDIO OFICIALAS DE señora se necesitan, sastrería Santa Fe 5233. v24

MUCHACHO de 14 años, mensajero, tratar con padres, nec., Uruguay 1338. v24

MUCHACHO práctico para fábrica de calzado se precisa; E. Unidos 3945. v26

MODISTAS, oficiala y medio oficiala, se necesitan, Tucumán 2173. v25

MEDIO oficialas y aprendizas pantaloneras, se necesitan, Andes 528. v24

MUCHACHAS se prec., que sepan hacer bolsas de papel; Corrientes 2923. v24

MODISTA para vestidos, se necesitan, La Asturiana, Corrientes 3521. v24

MEDIO oficialas modistas se necesitan; Ecuador 1286. v24

MEDIO oficial peluquero adelantado por mes necesito, tratar Alsina 2601. v24

MEDIO dependiente práctico para zapatería, se precisa, Brasil 1301. v24

MUCHACHO práctico para almacén se necesita; Las Heras 3299. v24

MENSAJEROS preciso, acompañados por sus padres, Callao 1052. v24

MUCHACHO se necesita para todo trabajo lechería, Viamonte 635. v24

MAQUINISTA para cigarrillos se necesita; Matheu 1438, de 12 a 1 p. m. v26

MEDIO oficialas y aprendizas de modista, se necesitan, Palermo 3850. v24

MEDIO oficiala modista se necesita y aprendiza adelantada, La Silueta de París, Tucumán 637.

MUCHACHA necesito para taller de planchado, se le dará sueldo y se le enseñará oficio; Lavalle 1872.

MUCHACHO de 14 años, limpieza y aprender oficio, necesito, casa de negocio Alsina 626, tratar después de las 3 a. m.

MUCHACHO para limpieza y mandados para casa de modas, se necesita, Santa Fe 1702.

MUCHACHO que viva cerca de Cangallo y Florida, para cuidar automóvil, se precisa. Dirigirse a Arata; Florida 271.

MUCHACHO necesito, recomendado, para lavar pisos, sueldo 20 $, Cangallo 871.

MODISTAS de vestidos buenas medio oficialas, se precisan, F. Georges, calle Charcas 654. v1m.

MUCHACHO preciso, para reparto de carbón, pago 20 $ y comida, calle San Juan 3975.

MOZO para almacén y fonda, se necesita, inútil si no es práctico, Patricios 1899.

MUCHACHO, se precisa para limpieza y mandados en casa de negocio, sueldo 25 $ mensuales, Bdo. de Irigoyen 946.

MUCHACHO se necesita para almacén, de 12 a 15 años, Río de Janeiro 1000 y Sarmiento.

MUY BUENAS oficialas polleristas y bateras armadoras; calle Santa Fe 966, casa francesa. v25

MUCHACHA para mostrador de tintorería, y una costurera, se necesitan, Victoria 813.

MUCHACHO PARA LUSTRAR BOTINES, con cama, necesita colegio Inglés, Melián 1880. v24

MUCHACHOS DOS PRACTICOS EN fonda se precisan, buen sueldo, Estados 1784. v24

MEDIO oficial sastre adelantado precisamos. Buen sueldo, casa y comida, Liotti Hnos., Gral. Paz, F. C. S., U. T. 56. v25

MODISTA necesito, buenas oficialas competentes y aprendiza, Casa Berthe, Corrientes 880, depto. 5. v24

MUCHACHO práctico en despacho de bebidas, se necesita, Paseo Colón número 1397. v24

MUCHACHO para mandados, de 14 años, necesita peletería, Arenales 1025, 1er. piso. v26

NECESITO oficialas y medio bateras, Vicente López 1649. v25

NECESITO medio oficialas estilo sastre, Vicente López 1649. v25

NECESITO costurera para máquina, Lavalle 1033. v25

NECESITO oficialas sastre de señora, para tapados de confección, Junín 624.v24

NECESITO oficialas en flores artificiales; C. Pellegrini 664-68. v36

NECESITO muchacho, que sepa andar en bicicleta, Junín 876.

NECESITO costurera para taller de sastre, México 937.

NECESITO un medio oficial mecánico, Independencia 1951.

NIQUELADOR y pulidor medio oficial y un muchacho, preciso, Brasil 1570, fondo.

NECESITASE persona para coser a mano en taller de camisas para hombre, Belgrano 3228, 1er. piso. v25

NECESITAMOS CORREDORES PARA familias, se prefieren prácticos. Productos y cafés "Boa-Vista", alta comisión, de 9 a 10, Lima 342. v25

NECESITO PERSONA entendida compra venta muebles. Referencias. Por carta solamente, Puente; Constitución 4030. v24

OFICIAL ELECTRICISTA se necesita, en Cabildo 1561, con herramientas.

OFICIAL TORNERO EN BRONCE se necesita, Belgrano 1199.

OFICIALES SASTRES Y MEDIO oficiales se precisan, B. Mitre 1347. v25

OFICIALA Y MEDIO OFICIALA COSTURERAS, se necesitan, Venezuela 1561.

OFICIAL sastre de fino, con muestras, se necesita; Pichincha 133.

OFICIAL sastre confección, por día o mes, preciso, Misiones 880.

OFICIAL o medio sastre necesito, Cangallo 741.

OFICIALA pollerista y ayudanta y una aprendiza sastreé Córdoba 1017.

OFICIAL y medio sastre necesito, Fraga 40, Chacarita. v25

OFICIALA pantalonera se necesita, México 1887.

OFICIALA Y MEDIO oficiala modistas se precisan, Entre Ríos 1575.

OFICIAL y oficiala sastre preciso, Rivadavia 1539.

OFICIAL sastre necesito, C. Pellegrini 387, cola, pago bien.

OFICIALES sastres y pantaloneras, para adentro y afuera, se precisan; Perú 1769

OFICIAL sastre, con muestra, se precisa, Rivadavia 2450. v25

OFICIAL peluquero o medio oficial, necesito para sábado, San Juan 650.

OFICIALAS y medio oficialas modistas se precisan, San Pedrito 207.

OFICIALA, medio oficialas y aprendizas de vestidos, preciso, Santa Fe 1702.

OFICIAL y medio sastre se necesitan, Goriti 5036.

OFICIAL medio pompier para sastrería; Rivadavia 1316.

OFICIALA modista de vestidos, se precisa, Salta 509. v25

OFICIAL o medio carpintero, se necesita, R. Peña 1547, 7 a. m.

OFICIALES sastres se necesitan; Cavia 2184.

OFICIAL sastre de señora se necesita; Arenales 1344.

OFICIALA buena pollerista, se necesita, inútil si no es competente, Carlos Pellegrini [illegible]

OFICIOS DIVERSOS PEDIDOS

OFICIAL herrero competente en camas, necesito; Perú 1765.

OFICIAL oficiala sastre para señora, fino; Santa Fe 1447.

OFICIAL pintor de letras, para pintar un letrero, se necesita; Cerrito 264.

OFICIAL relojero, se necesita, calle Cerrito 264.

OFICIALAS modistas vestidos, necesito, Córdoba 931.

OFICIAL medio peluquero necesito, 30 $, casa y comida, Thames 2331. v25

OFICIAL y medio sastre preciso, Larrea 732.

OFICIALA de vestidos competente, se necesita, Lavalle 176. v26

OFICIAL sastre se necesita, pago 5 $ por día, P. Unidas 2040, Flores.

OFICIALES sastres con muestra se necesitan, Sarmiento 1072.

OFICIAL y medio sastre, se necesita, Bulnes 641. v25

OJO! SE NECESITA medio oficial sastre y aprendiz B. Mitre 1591, piso 1o. v26

OFICIAL que sepa de hojalatero y plomero, se precisa, Lima 878.

OFICIAL sastre especial, preciso, Bolívar 914, $ 5 diarios.

OFICIAL SASTRE de señoras medida se necesita, Sarmiento 2113. v25

OFICIAL SASTRE para el taller se necesita, B. Mitre 1199.

OFICIAL SASTRE de fino, necesito, México 937.

OFICIALES PELUQUEROS, preciso, Cangallo 1756, de 2 a 5 p. m.

OFICIAL peluquero para miércoles y sábados, fijo, preciso, Vieytes 1254. v25

OFICIAL medio sastre, competente fino, pago 3.50 $ diario, preciso, Victoria 3335

OFICIALAS y medio oficialas modistas vestidos, precisanse, Rodríguez Peña 369

OFICIALAS bateras muy competentes y 1/2 oficialas polleristas, Arenales 1272v25

OFICIAL sastre composturero, por día, 3.50 $, necesito, Bolívar 516.

OFICIAL sastre planchador, preciso, B. Mitre 3284.

OFICIAL sastre efectivo, 100 $, 1/2 80 $, necesito, Salta 342, sastrería.

OFICIAL pompier se necesita Victoria 942.

OFICIAL plomero hojalatero competente, preciso, Lima 182.

OFICIAL peluquero competente, se necesita, Callao 320.

OFICIAL HOJALATERO necesito, Añasco 537.

OFICIALAS COMPETENTES necesita modista de vestidos, Suipacha 1087.

OFICIALES medio sastres se precisan, por mes, Centenera 167.

OFICIALES muebleros precisan, Jorge Newbery 3732. v24

OFICIAL medio y aprendiz adelantado sastres, necesito, Misiones 249. v24

OFICIAL mueblero en macizo se necesita, Nicaragua 5975. v24

OFICIAL medio sastre y aprendiz adelantado, necesito, Independencia 1916. v24

OFICIALES sastres se necesitan con muestras, Cangallo 1457. v24

OFICIALAS y medio competentes bateras, polleristas preciso, Paraguay 1140. v24

OFICIAL SASTRE y medio permanente necesito, Gazcón 676. v24

OFICIALES sastres competentes, necesito, Victoria 1750. v24

OFICIAL medio peluquero preciso, pago bien, Sarmiento 3002. v24

OFICIAL medio sastre aprendiz adelantado necesito, Venezuela 1651. v24

OFICIAL mueblero necesito, Salcedo 3434. v24

OFICIAL medio sastre y aprendiz adel., necesito, Miriñay 958, Caballito. v24

OFICIAL y medio oficial muebleros y carpintero, Trelles 2125. v24

OFICIAL sastre con muestra, necesito, C. Pellegrini 62, altos. v24

OFICIALAS prácticas de mostacilla, se necesitan; Carlos Calvo 3936. v24

OJO, APRENDIZ SASTRE ADELANTADO, pago bien, preciso, Gazcón 676. v24

OFICIALAS de vestidos, muy buenas, se necesitan, Juncal 1032. v26

OFICIAL tallista se precisa, Gurruchaga 328. v24

OFICIAL silletero se necesita; Deán Funes 756. v25

OFICIALAS y 1/2 oficialas chalequeras, se necesitan; Larrea 281. v24

OFICIAL PLOMERO ELECTRICISTA SE necesita, Méjico 1069. v24

OFICIALES sastres de medida, con muestra se precisan, Corrientes 4349. v24

OFICIALES sastres para confección, se necesitan, Belgrano 3099. v24

OFICIAL carpintero para carrocerías de autos, se precisa, Charcas 2549. v24

OFICIAL tapicero para tapicería de autos, se precisa, Charcas 2549. v24

OFICIAL peluquero preciso, Entre Ríos 469. v26

OFICIAL peluquero preciso uno por mes y uno para sábado, Guamacache 5156, frente estación Villa Urquiza.

OFICIALES SASTRES Y COSTURERAS, se necesitan, pago de 4 a 5 $ por día, Victoria 1750.

OFICIALA, medio y aprendiza, vestiditos para niñas, se necesitan, Suipacha 825.

OFICIALES y 1/2 oficiales sastres se necesitan, se trabaja todo el año y buena paga; Florida 271. v25

OFICIALA polera que sepa coser a máquina se precisa, Séverin, Florida número 957. v25

OFICIAL sastre de señora, oficiala de enterizo y medio, se necesitan, Santa Fe 1447.

OFICIAL sastre se precisa para campaña, con buenas referencias; Carlos Calvo 4301. v25

OFICIALES sastres 4 necesito composturas, trab. adentro, pago bien, Rod. Peña 467.

OFICIALES SASTRES de medida se necesitan con muestra, Piedras 157, tienda San Juan. v26

OFICIALES SASTRES COMPETENTES, para sacos y tapados señora, para afuera, se necesitan, Victoria 966. v25

OFICIALES SASTRES, FINOS, medida, con muestra, se necesitan, Sta. Fe número 2673. v26

OFICIAL medio sastre a 2.50 y 3 $ diarios, y aprendiz adelantado, preciso, Belgrano 2927, sastrería. v24

OJO: medio oficial sastre de fino necesito y un muchacho para mandados; Callao 44. v24

OFICIAL herrero competente, para camas, de chapas, preciso, Belgrano 3331. v24

OFICIAL sastre con recomendaciones se necesita, para la campaña, Victoria 934/36. v24

OFICIALAS modistas de vestidos estilo fantasía, muy competentes, se precisan, Séverin, Florida 957. v25

OFICIALES soldadores se necesitan dos para fábrica de envases, que sean competentes en su oficio. Ocurrir 25 de Mayo 158, escritorio 509, piso 5o. v25

OFICIALES sastres para confeccionar fino y costureras para confección de niños, presentarse con muestra, San Juan 2623. v24

OFICIAL PELUQUERO SE NECESITA, joven, español, pesos 40, casa y comida, bulevar Alsina 2596, Puente Alsina, tranvías 47, 55 y del Puerto letra A. v24

PLANCHADORAS se necesitan, Cabildo 2312, tintorería, Belgrano.

PEON para limpieza y mandados, buenos informes, se necesita, Av. Forest 791.

PLANCHADORES sastres para tintorería se necesitan, Moreno 1717. v25

POMPIER y oficial sastre necesito, Viamonte 911.

PEONES PARA hachar leña, se necesitan, Victoria 2972.

PLANCHADORA medio oficiala u oficiala, se precisa, Talcahuano 278, altos.

PEON joven, para limpieza y mandados, se necesita, B. Mitre 919, piso 1o.

PLANCHADORA, aprendizas con sueldo, se necesitan; Sarandí 286.

PLANCHADORAS oficialas, medio of. y aprendizas, preciso, Cangallo 1636.

PLANCHADORA aprendiza, necesito, Melo 2019, esq. Junín.

PEON DE LIMPIEZA se precisa, Av. Quintana 476.

PEON que sepa encerar pisos se necesita, Melo 2724.

PLANCHADORA DE tintorería, preciso; Sáenz Peña 190.

PLANCHADORA de ropa de señora preciso, C. Pellegrini 721.

PRECISO medio oficial peluquero, 15 Noviembre 1134. v25

PEON lavacopas, sin cama, se necesita; Lavalle 855.

PEON para quinta se necesita, con excelentes referencias, Maipú 874, 10 a 11.

PLANCHADORA preciso aprendiza adelantada, Azcuénaga 703. v25

PLANCHADORA oficiala se necesita, Alsina 1277.

PINTOR buen oficial de liso necesito, Cerrito 425.

PEON para lustrar pisos, efectivo, 4 $ por día, necesito, Chile 2150.

PEON práctico para herrería de caballos, se precisa, Paso 631.

PINTOR de liso medio oficial, necesito, Viamonte 910.

PEONES OFICIALES, encerado piso, necesito, 4 $ día, Pasco 66.

PLANCHADORA para tintorería, se precisa, B. Mitre 2574.

PEON PARA mandados y limpieza, se necesita, Yerbal 2866, Flores.

PLANCHADORA oficiala se precisa, 2 o 3 días por semana, Balcarce 465.

PINTOR empapelador y medio pintor de liso, necesito, Santa Fe 1701.

PLANCHADORA oficiala camisera, competente, precisa, Cevallos 845.

OFICIOS DIVERSOS PEDIDOS

PEON o medio oficial colchonero se necesita, C. Pellegrini 432.

PLANCHADORES tintorería se necesitan, Pueyrredón 1159. v25

PEON albañil se necesita, Lambaré 885.

PEON, se necesita, Tacuarí 642.

PLANCHADORA para tintorería se precisan, Santa Fe 5313.

PEONCITO recomendado para recreo necesito, Cangallo 1902. v25

PEON joven, con certificados se necesita. De 8 a 9 a. m., Moreno 416.

PREPARADORA y medio preparadora de sombreros, preciso, Corrientes 1323.

PLANCHADORA oficiala, necesito toda la semana, Talcahuano 452.

PLANCHADORAS de camisas de hombre a nuevo se necesitan; Victoria 949.

PLANCHADORES se precisan; Tintorería Bradford; Esmeralda 679. v25

PEON PARA fonda se precisa; Estados Unidos 2901.

PLANCHADORA preciso medio oficiala, Charcas 786.

PINTOR medio oficial se precisa, Carlos Calvo 1107.

PEONES colocadores de hierro se necesitan, Estados 3449 y Giribone.

PLANCHADORA buena oficiala se precisa; Moreno 864.

PONEPLIEGOS para máquina de rayar, necesito; Tucumán 947.

PLANCHADORAS oficialas se necesitan; Constitución 3482.

PINTOR oficial o 1/2 oficial de carruajes preciso; Charcas 2539.

PLANCHADORA medio oficiala para ropa de señora y aprendiza, Cangallo 1709.

PEONES para limpieza y para campo, se necesitan, Lima 1701.

PLUMACERAS se necesitan, pagando buen sueldo, Suipacha 251. v27

PLANCHADORA para atender pequeño taller, preciso, Ayacucho 383.

PREPARADORA de sombreros preciso, Moreno 987.

PLANCHADORA se precisa, San José 151

PLANCHADORA se precisa, Venezuela 438

PEONES PRACTICOS se necesitan para todo trabajo, Chacabuco 609.

PEON español, de 20 años, sueldo 60 $, se necesita, C. Pellegrini 725.

PLANCHADORA aprendiza adelantada, para ropa de señora, Suipacha 865. v24

PLANCHADORAS oficiala y medio oficiala, preciso, B. Mitre 3264. v24

PRECISO CORREDOR de cemento, italiano preferido. Ref. C. C., P. Restante.v24

PLANCHADORA 1/2 oficiala que quiera practicar mostrador, Córdoba 3034. v24

PEONCITO para farmacia se necesita, calle Agrelo 3899. v24

PLANCHADORAS aprendizas preciso, enseño en 15 días, Río Bamba 181. v24

PLANCHADORAS se necesitan, para tintorería, Talcahuano 632. v25

PEONES baranderos se necesitan, Alsina 2374. v25

PULIDORES buenos oficiales se precisan; Rioja 789. v24

PLANCHADORA se necesita una aprendiza adelantada, San Martín 615. v24

PEON para tintorería, se necesita, calle Rioja 1936. v24

PEON embalador, práctico, para mueblería, necesito, Sarmiento 757, 9 a 11 v24

PLANCHADORA aprendiza adelantada, se necesita; Juncal 2431. v24

PLANCHADORA aprendiza adelantada, se necesita, Charcas 1939. v24

PLANCHADORAS para tintorería se necesitan, Santa Fe 2902. v24

PANTALONEROS Y BOMBACHEROS SE precisan, Canning 496. v24

PANTALONERAS para medida, se necesitan, Belgrano 3099. v24

PRECISAMOS 3 COLOCADORES de mosaicos; Rivadavia 4003. v24

PULIDORES oficiales y 1/2 oficiales se precisan; Corrientes 1230. v24

POSTICERA buena implantadora, necesito, salario bueno, Bmé. Mitre 1064. v24

PEON con recomendaciones, se necesita, para criadero de aves, 40 pesos casa y comida, Belgrano 499. v26

PEON PARA TODO TRABAJO DE ROtisería, italiano, se precisa, A. Brown 1239, Boca.

PLANCHADORAS DE TINTORERIA, se necesitan, buen sueldo, Rivadavia 6755, Flores.

PINTOR, MUCHACHO adelantado, necesito, con ropa, de 6 a 7 a. m., Bogotá 3058.

PEON para limpieza en casa de hospedaje, se precisa, con buenas recomendaciones, sueldo 30 $, Venezuela 848.

PREPARADORA BUENA de sombreros y medio preparadora, se necesitan; Arenales 1426. v26

PEON práctico para tambo cerca la capital, recesito, sueldo 30 $, Suipacha 845, de 10 a 12.

POSTICERA oficiala o medio oficiala, trabajo todo el año, Decreux, Santa Fe 1018.

PANTALONERA batonera vistera, camisas y cazadoras forradas, finas, con muestras necesito, Canning 289.

PERIODISTAS del Interior, que deseen dirigir un periódico, pedir informes a S. C. A.; Rivadavia 655. v26

PLANCHADORES de tintorería se necesitan. L. y Tintorería de Flores. Andrés Lamas 1871 esq. San Matías. v26

PLANCHADORAS PARA TINTORERIA se necesitan, Belgrano 1121 y Belgrano 1964.

RELOJERO y mecánico para composturas necesito, A. G., Mitre 647, Avellaneda.

REPARTIDOR práctico en triciclo, necesito, Viamonte 1564.

SASTRE OFICIAL SE NECESITA, Rivadavia 7357.

SE NECESITA aprendiza adelantada de sombreros, Esmeralda 571.

SE PRECISAN medio oficialas de vestidos, Solís 485, depto. 1o.

SE PRECISA oficiala modista, inútil si no es competente; Arenales 1430. v26

SE NECESITA buena oficiala modista de vestidos, Pueyrredón 1174, 2do. piso.

SE NECESITA OFICIAL mueblero, calle Acevedo 1069. v26

SE NECESITA repartidor que sepa andar en bicicleta, Esmeralda 762. v25

SE NECESITAN aprendizas modistas vestidos, Cerrito 1329.

SE NECESITA lavandera, para lavar a domicilio, Santa Fe 1174. v26

SE NECESITA zapatero de compostura, cosido a mano; Suipacha 916.

SE NECESITA modista oficiala de fantasía; Junín 587. Salón.

SE PRECISA aprendiza modista, Moreno 1417, dept. 3, altos.

SE NECESITAN oficiales pintores, para camas, Av. La Plata 1980. v25

SE NECESITAN oficiales para hacer camas de hierro, Av. La Plata 1980. v25

SE NECESITAN buenas oficialas modistas, C. Barros 427.

SE NECESITA oficial sastre de señora y una ayudanta, Santa Fe 1388.

SE NECESITAN buenas preparadoras de sombreros, Suipacha 240.

SASTRE oficial para taller, preciso, Sáenz Peña 190.

SE PRECISA APRENDIZA adelantada pantalonera, Belgrano 952, dep. 12.

SE PRECISA aprendiz mueblero adelantado, Matheu 770.

SE PRECISAN aprendizas, México 3437.

SE NECESITA medio oficiala bordadora a máquina Singer, Montes de Oca 774.

SE PRECISA peón práctico para calefacción, Cangallo 642, Obra.

SE NECESITA oficial pompier sastre, Rivadavia 970.

SE NECESITAN oficiales carpinteros para mesas y lustrador, Jujuy 1371. v25

SE NECESITA medio oficial hojalatero, Sarmiento 1260.

SEÑORAS y señoritas fábrica de lámparas eléctricas, se precisan, Rivera 620.

SE NECESITA empleado práctico en zapatería, Corrientes 4612.

SE PRECISA un mensajero práctico, 1789 Pueyrredón.

SE NECESITA costurera para trabajar a mano, Catamarca 1319. v26

SE NECESITA aprendiz sastre o señorita, Cochabamba 2182.

SE PRECISAN costureras y aprendizas para tienda, Independencia 2457.

SE PRECISA medio oficial fraguador y aprendices, Sarmiento 4651.

SE NECESITA aprendiza planchadora, Río Bamba 625.

SE PRECISA aprendiza adelantada modista, Almagro 145. v26

SE NECESITA cocinera, recomendada, calle Araoz 2771, de 9 a 7. v25

SE NECESITA oficial planchador, para tintorería, Salta 121.

SE PRECISA oficiala planchadora, ropa de señora, en tintorería, Talcahuano 411

SAQUEROS polleristas y aprendizas se necesitan, Entre Ríos 359.

SE NECESITA ayudanta para sastre de señora, Piedras 333, 3o., derecha.

SE PRECISA un oficial y aprendiza sastre de hombre, Almagro 549.

SE NECESITA plumacera, Azcuénaga 131.

SE NECESITA un marcador competente para muebles, Alsina 2238.

SE PRECISAN oficialas y medio oficialas de vestidos, Charcas 673.

SE NECESITA costurera para ayudar a sastre, pago bien, Humberto I 2063. v26

SE PRECISA para zapatería joven de 12 a 13 años, algo práctico, sueldo de [illegible]

OFICIOS DIVERSOS PEDIDOS

SE NECESITAN peones, Constitución 1660

SE NECESITA oficial plomero y medio oficial electricista, México 4104. v25

SE NECESITA oficial y un medio oficial sastre, Camargo 570. v26

SE NECESITA un oficial sastre, Lima número 1296.

SE NECESITA oficial sastre, 25 de Mayo 491. v24

SE NECESITA medio oficial sastre y aprendiz adelantado, Sarmiento 3189. v24

SE PRECISAN tapiceros de autos, Melo 2139. v24

SE NECESITAN muchachos para fábrica de maniquís, Malabia 741. v24

SASTRES para tintorería, se necesita, Sta. Fe 2903. v24

SE NECESITA muchacho activo para zapatería, Cerrito 1035. v24

SE PRECISA costurera para trabajar a máquina, pago bien; Quito 4272. v24

SE PRECISAN modistas oficialas de vestidos, Gerson, Charcas 672. v24

SE PRECISA un medio oficial fundidor, Salguero 1441. v24

SASTRE de señoras, competente, se necesita; Santa Fe 2211. v24

SE PRECISA un repartidor de pan, carrito a mano, Caseros 773, sueldo 90 $. v24

SE NECESITAN oficialas de vestidos, Maison Pauline, Guido 1871. v27

SE NECESITAN preparadoras de sombreros, Maison Pauline, Guido 1871. v27

SE NECESITA buena oficiala modista de vestidos, Rivadavia 1569, depto. B, primer piso.

SE NECESITAN 2 oficiales carpinteros, que sean prácticos para armazones, Entre Ríos 456.

SE NECESITAN oficialas y medio oficialas para sombreros de señoras, Ayacucho 33. v26

SEÑORA o muchacho que sepa acondicionar específicos se necesita, Viamonte 1501 buenos informes.

SEÑORITA para coser a máquina y hacer ojales a mano se necesita, Corrientes 1063, dep. 6.

SE NECESITA una costurera que haya trabajado en talleres de sastrería, Sarmiento 763.

SE NECESITA medio oficial sastre y señorita para descoser trajes, buen sueldo, Sud América 742, Flores. v25

SE NECESITAN dos buenas oficialas para taller de sastrería, sueldo 100 $, Esmeralda 436, altos.

SE NECESITAN dos buenos oficiales sastres para la pompa, sueldo 150 pesos, Esmeralda 426, altos.

SE NECESITA vendedora joven práctica para vestidos, referencias y buena presencia, tratar de 9 a 10 a. m., Libertad 1215

SE NECESITAN 5 JOVENES para peones de fábrica, tratar de 10 a 11, Gaona 1701.

SEÑORA SOLA PARA GOBERNAR UNA ropería, con casa y comida y 60 $ hasta 80, se necesita, Esmeralda 673.

SASTRES para sacos y cazadoras de hombre, confección, se necesitan, Corrientes 1779. v24

SE NECESITAN DOS APRENDICES, panadero y facturero, M. de Oca número 1835. v24

SE PRECISAN carpinteros. Dirigirse Frigorífico Wilson de La Argentina, Puente Alsina, Avellaneda. v24

SE PRECISAN oficialas y medio oficialas polleristas y bateras, Carlos Pellegrini 1145. v25

SE NECESITA un obrero hábil, para hacer sogas a mano, por carta a E. M.; escritorio N.o 1, 25 de Mayo 252. v25

SEÑORITAS FIGURANTAS PARA COMPAÑIA de opereta, se necesita, buena presencia, acudir a C. Pellegrini 622, escritorio 4, de 3 a 5 p. m., Sr. Soler. v24

SE NECESITAN operarios prácticos para hilar y fabricar a mano, piolín, cordeles y cuerdas; presentarse, Pueyrredón 546. v27

SE PRECISA muchacho no mayor de 14 años, para cadete de casa comercio, que tenga muy buenas referencias, dirigirse por carta a casilla correo 702.

SASTRES y sastres planchadores, para tintorería, se necesitan. L. y Tintorería de Flores, Andrés Lamas 1871 esq. San Matías. v26

SE NECESITA muchacho de 15 a 16 años para escritorio comercial. Por carta a H. C. C., poste restante, indicando referencias, nacionalidad, etc.

TIPOGRAFO MEDIO OFICIAL, buen linotipista se necesita, Olavarría 600.

TORNERO ilustrador se necesita, Viamonte 1429.

TAMBERO VASCO necesito tanto por litro, que sepa amansar, Moreno 640.

TAPICERO de muebles y cortinas, necesito, Florida 578.

TORNEROS en bronce se precisan, Charcas 1172.

TAPICERO para autos por pieza, necesito, Coronel Díaz 3017. v26

TINTORERO bueno, trabajo efectivo, buen sueldo, nec., Suipacha 1022. v27

TALLISTA medio oficial se necesita, calle Santa Fe 1476.

TAPICERO competente para trabajar en su casa se necesita, Florida 240.

TUPISTA oficial se necesita; Bulnes 794. v24

TAPICERA oficiala competente necesitase; Rodríguez Peña 1158. v24

TALABARTERO medio oficial de coche, se precisa, Paso 356. v24

TOLDEROS, se necesitan, Bolívar 280. v25

TORNEROS en madera, oficiales competentes, buenos jornales, se precisan, calle Viamonte 1429. v24

TONELEROS se necesitan, trabajo fijo, bien pago. Presentarse Pintos 152, Avellaneda. v25

VENDEDORA competente, para casa de modas, necesito, Suipacha 226, 12 a 1.

VISTERAS DE CAMISAS se necesitan, Lima 145. v25

VAINILLADORA competente, se necesita; Paraguay 1140. v24

VAINILLADORAS máq. 2 agujas, prácticas, 3.50 diarios necesito, Ayacucho 487. v24

VAINILLADORA y festoneadora máquina 2 agujas, buenas oficialas preciso; Perú 699. v25

VIAJANTE COMPETENTE para las provincias del Norte, con amplias referencias, se necesita para la venta de vinos y licores finos. Ofertas Casilla Correo 1008, C. Central. v24

ZAPATEROS sueleros y desformador Luis XV, preciso, Gallo 853.

ZAPATEROS de niña y criatura, necesito, Estivao 118, buen precio.

ZAPATEROS: DESFORMADORES DE niña, se necesitan, Méjico 3983.

ZAPATILLEROS, oficiales se necesitan, Laprida 101, Avellaneda. v25

ZAPATERO necesito, que sepa armar y clavar, de criatura, Inclán 3526.

ZAPATEROS oficiales o medio oficiales se necesitan, Caseros 3910.

ZAPATEROS armadores sueleros Luis XV y taco de suela, neces., Lavalleja 854.

ZAPATERO Luis XV de señora necesito, Esmeralda 1048.

ZAPATERO de cosido a mano, se precisa; Entre Ríos 1054.

ZAPATERO medio oficial, clavado, pago 4.50, Cochabamba 2965.

ZAPATERO aprendiz adelantado, pago bien, preciso, Cochabamba 2965. v25

ZAPATEROS escarpín criatura, preciso, pago bien, Directorio 147. v25

ZAPATERO medio oficial se necesita, Charcas 2945.

ZAPATEROS necesito de hombre, varón, clavado; Cabrera 3701.

ZAPATERO oficial y medio oficial preciso, Suipacha 1325.

ZAPATEROS de clavado, pago 130 $, 1/40 y 1/80, necesito, Cochabamba 4001. v27

ZAPATEROS, suelero taco suela y Luis XV, necesito, Cochabamba 4001. v27

ZAPATEROS armadores de fino de hombre preciso, Merlo 3336, Flores. v26

ZAPATEROS medio operarios para trabajar en máquinas preciso, Lima 1672.

ZAPATEROS, armador y desformador para Luis XV y taco suela, Yapeyú 841.

ZAPATERO aprendiz adelantado se necesita, zapatería, Alberti 553.

ZAPATEROS necesito oficial y 1/2 oficial, Santa Fe 1592. v26

ZAPATEROS armadores de señora, se precisan, Independencia 1741.

ZAPATEROS sueleros y armadores de hombre, se precisan, Independencia 1741

ZAPATEROS sueleros y desformadores, necesito, San Juan 2372.

ZAPATEROS de hombre y varón, clavado y cosido, preciso, Rivadavia 4380.

ZAPATEROS de señora, niño y criatura, se precisan; Rivadavia 4366.

ZAPATERO necesito para compostura, Salcedo 3035.

ZAPATERO medio, lijar plantar, desformar a máquina, preciso, Corrientes 1960

ZAPATERO suelero de Luis XV necesitan, Alberti 1055.

ZAPATERO desformador de señora, taco suela, necesitan, Alberti 1055.

ZAPATEROS sueleros de Luis XV, se precisan, Rivadavia 3681. v25

ZAPATERO preciso bueno en composturas; Charcas 1487.

ZAPATEROS, armad., sueleros y desfor. para señora, C. Barros 325.

ZAPATEROS se precisan, oficial y medio oficiales, Belgrano 1601.

ZAPATEROS se necesitan de hombre y señora de cosido, Sarmiento 1363.

ZAPATERO cortador de tapas y plantillas, necesito, Alsina 1545.

ZAPATERO se precisa, cerca de la capital, Estados Unidos 2723.

ZAPATERO oficial de composturas, preciso, Rodríguez Peña 1583.

ZAPATEROS desformadores [illegible]

OFICIOS DIVERSOS PEDIDOS

ZAPATERO taquero se necesita, San José 1250.

ZAPATERO cortador de lona, se necesita, Miró 522.

ZAPATEROS PARA SALON, necesito, 55 pesos y comida, Sarmiento 1708.

ZAPATERO NECESITO, por día o por mes, y un taquero, Carlos Calvo 4235.

ZAPATEROS preparadores para máquina de armar, necesitamos, Victoria 3734.v24

ZAPATERO competente para composturas y nuevo, Herrera 820. v24

ZAPATERO composturero bueno necesito, pago buen sueldo; Salta 144. v24

ZAPATEROS para rueda de niña, necesito, pago bien, Chacabuco 1022. v25

ZAPATERO medio oficial, competente, preciso, Alberti 1367. v24

ZAPATERO o medio salón de lustre y composturas, Castro Barros 84. v24

ZAPATEROS armadores fino, se necesitan, pago buen precio, Corrientes 4128. v24

ZAPATEROS de clavado, se necesitan, pago buen precio, Corrientes 4128. v24

ZAPATEROS de señora, clavado y cosido preciso; Venezuela 782. v25

ZUEQUEROS se precisan, San Juan 3123. v25

ZAPATEROS para varón y hombre clavado, se necesitan, Av. La Plata 930. v25

ZAPATERO se precisa, de señora, varón y hombre, B. Irigoyen 1307. v24

ZAPATEROS MAQUINISTAS, ARMAR puntas a máquina, se necesitan, Liniers 464.

ZAPATERO ACTIVO Y COMPETENTE composturas finas, necesito, 5 $ diarios incluído sábado inglés, Montevideo 1606.

ZAPATERO para medida y composturas, se precisa, avenida San Martín 2221, Florida, F. C. C. A.

ZAPATEROS sueleros Luis XV preciso, Barceló e hijo, 24 de Noviembre número 1541. v25

ZAPATERO oficial, medio oficial y muchacho, que sepa lustrar, se necesita, Defensa 766. v25

ZAPATEROS armadores, sueleros y desformadores, de Luis XV, preciso, Gral. Urquiza 1380.

ZAPATERO PARA COSIDO A MANO Y compostura, se necesita, Rivadavia número 8225.

ZAPATEROS DE niña para adentro y afuera, preciso, pago bien, Constitución 3201.

ZAPATEROS: preparadores para la máquina de armar y cambrilloneros, se necesitan, Rivadavia 3299.

ZAPATERO PARA COMPOSTURAS necesito, interesado Nueva York 3780, V. Devoto.

ZAPATERO, necesito oficial, para nuevo y composturas, pago 80 pesos por mes y comida, Viamonte 1348.

ZAPATERO para el campo de nuevo y composturas, se necesita, tratar Azara 735, sala.

ZAPATEROS para clavar suelas a mano de hombre y varón se precisan; Medrano 214.

ZAPATEROS desformadores a mano para sacar hormas y pasar hierros, se precisan; Medrano 216.

ZAPATERO 1/2 oficial de Luis XV, fino, necesito, doy práctica, sueldo y comida, Esmeralda 824. v25

ZAPATERO desformador, hombre y cosedor a máquina Black, necesito, Rivadavia 7517. v24

ZAPATEROS PRECISO, UNO DE MEDIDA y otro composturas, av. La Plata 572. v24

ZAPATEROS sueleros de L. XV, se paga bien, se precisan, Humberto I número 3541. v24

ZAPATEROS de señora Luis XV, cosido a máquina, se necesitan, se pagan de 5 a 6 $, traer muestra de 10 a 12 m. y de 5 a 6 p. m., Cangallo 736. v24

ZAPATEROS de hombre sin tacos ni desformar plantas, se necesitan, se pagan de 5 a 6 $, traer muestra, de 10 a 12 m. y de 5 a 6 p. m., Cangallo 736. v24

ZAPATEROS NECESITO 2 OFICIALES para nuevo y composturas, trabajo permanente por mes o por pieza, R. Gutiérrez 1201, Olivos. F. C. C. A. v25

OFICIOS DIVERSOS OFRECIDOS

ALBAÑIL buen oficial se ofrece, toda clase de trabajo, E. Unidos 1629. v24

AYUDANTE MECANICO, práctico en autos, se ofrece, Esmeralda 669, 1. G.

AFILADOR de sierras muy competente y mecánico, se ofrece, ciudad o campaña, D. M., Humberto I 937.

AYUDANTE o mayordomo instruído se ofrece bien recomendado, posee francés, M. S., San Pedro 3374.

AUXILIAR de escritorio, práctico en el ramo frutos del país, se ofrece; carta a J. R. L., 24 de Noviembre 2121.

AJUSTADOR mecánico se ofrece con certificados y comprobantes, Coronel Salvadores 874. v26

ALBAÑIL OFICIAL pintor se ofrece especialista en goteras, Independencia 1629. v25

A PROPIETARIOS: ofrécese hombre trabajador para refacciones de albañilería y pinturería, va a fuera, pídense y se dan informes, es recién llegado, dirigirse a M. Villanueva, Melo 2730. v26

CARPINTERO oficial se ofrece para instalaciones y refac. Andes 170.

CARPINTERO oficial competente, ofrécese, Belgrano 1390.

COCHERO se ofrece para ciudad o campaña, México 2766.

COSTURERA, se ofrece para pompier, Moreno 580, pieza 3.

CABO FOGUISTA, foguista o electricista se ofrece con certific., Alvarez 2956. v25

CORTADOR sastre de medida, se ofrece para pueblo o ciudad, 2 años de práctica, M. L., San José 579.

COCINERA buena, argentina, se ofrece, sabe bien su obligación, Bulnes 843, 2o. piso.

CAPATAZ pintor, se ofrece, hombre serio, muchos años de práctica, tiene certificado, Inclán 2675. v26

CORTADOR sastre, experto y económico, se ofrece, ciudad o campaña, Tellier 2473 Nuevos Mataderos. v26

CARPINTERO de RUEDAS para carros y carruajes se ofrece, J. Bardón, Cabildo 4244. v25

COBRADOR se ofrece, referencias y garantías a satisfacción, A. M., Rivadavia 1190.

CARPINTERO y albañil hacen cualquier trabajo, pronto y bien, escribir a Balbuena, Carril 993. v24

CORTADOR ropería, se ofrece, para ciudad o campaña, Crámer 165, Sarandí F. C. S. v25

CORTADOR sastre italiano, serio y sin pretensiones, se ofrece para ciudad o campaña, Independencia 2218. v25

COSTURERA pantalonera de fino, para trabajar afuera, se ofrece, Lavalle número 2579. v24

CONOCIENDO dibujo mecánico, se ofrece joven de 26 años como dibujante o trabajos escritorio en general, pocas pretensiones, F. C.; Bmé. Mitre 2612. v25

CORREDOR y cobrador, se ofrece, abastecedor, de seriedad, de La Blanca, relacionado en plaza, dirigirse Australia 1786, Escudero.

CARPINTERO, herrero y arreglar molinos para estancia, por carta o personalmente, Bolívar 1137, dep. 6, S. García. v26

DEPENDIENTE de almacén se ofrece; Alsina 1992. v25

DEPENDIENTE de almacén se ofrece, italiano, J. V., E. Unidos 2178.

DEPENDIENTE almacén, se ofrece, calle Paraguay 1453.

DOS señoritas, se ofrecen, buena escritura, comercio, escrit., Guise 1638.v26

DEPENDIENTE de almacén con certificado y recomendación, se ofrece, Venezuela 3776.

EMPLEADO PARA bazar o ferretería, se ofrece, J. M.D.; Montevideo 150.

ELECTRICISTA competente en teléfono, se ofrece, Arenales 1023. v24

ENFERMERA para cualquier enfermedad, recomendada, Herrera 596. v23

EMPLEADO SERIO Y DE RESPONSAbilidad, se ofrece para la venta o caja de casa de comercio, M. J., Brasil 2514.v24

EMPLEADO se ofrece, vidrierista y vendedor para ciudad o campaña, con excelentes informes; Rivadavia 1479, H. T. v24

ELECTRICISTA medio oficial competente, práctico en instalaciones, buena recomendación, se ofrece; Paraguay 824, C. R.

EMPLEADO práctico para escritorio, sin pretensiones, se ofrece para horas de la mañana, Luis Cotone, Pacheco 2686. v26

ELECTRICISTA se ofrece, competente, sin pretensiones; dirigirse a L. P., San Andrés, F. C. C. A.

EMPLEADO para boletero de biógrafo se ofrece solamente de noche, E. Unidos 2215, U. T. 3144 Mitre. v25

ELECTRICISTA oficial competente, práctico en instalaciones eléctricas, se ofrece, 4 $ diarios, Azcuénaga 763, Samuel.

EMPLEADO DE ESCRITORIO, MUY práctico en contabilidad y dactilografía con buen certificado, se ofrece sin pretensiones, Silva, Moreno 1602. v27

EMPLEADO joven, óptimas referencias, muy competente correspondal dactilógrafo y tenedor de libros se ofrece, L. L., J. Newbery 3633. v25

EMPLEADO JOVEN, práctica comercial, librería, papelería, artíc. fotográficos, se ofrece. Por carta a G J N, San Juan 2130.

EMPLEADO ESCRITORIO, CONOCIM. contabilidad, máq. y correspond. ofrécese, ciud. o campo, Victoria 2556, depart. 6. v26

EMPLEADO práctico en contabilidad, máquina, rápido y exacto en cálculos, buena letra, conoce francés y taquigrafía, se ofrece: Sarmiento 2629, M. N.

ENFERMERO de 26 años de edad, 8 años de práctica, se ofrece, buenos certificados, para casa particular, calle Rivadavia 2166, Juan Carreras. v24

EMPLEADO [illegible] se ofrece para cualquier [illegible]

OFICIOS DIVERSOS OFRECIDOS

FOGUISTA práctico se ofrece, con certificados. Por carta o personalmente, Bolívar 1137, dep. 6, S. García. v26

FOGUISTA práctico se ofrece, con certificado por carta o personalmente Bolívar 1137, dep. 6, S. García.

FOTOGRAFO impresor bromurista, ex empleado casa Claudier y 4 años en laboratorio de aficionados, se ofrece, escribir a G. D., Rivadavia 2348, dep. 4. v25

GOMERO oficial se ofrece con certificados, Donato Alvarez 1842, Flores. v25

HOJALATERO mecánico se ofrece a fábrica, M. B. M., Uspallata 2554.

HOMBRE serio se ofrece para sereno, recomendaciones de la Carrasco 447.

HOJALATERO gasista, oficial se ofrece, Rivero 268, Avellaneda. v25

HOMBRE formal se ofrece, todo trabajo, casa comercio, Santa Fe 5018.

HERRERO de cocinas, con buenos informes se ofrece, E. L., Liniers 142. v26

HOMBRE se ofrece para estancia, sabe de avicultor y agricultor, algo de carpintero y mecánico, Cayena 2489, J. R. v25

HOMBRE formal se ofrece, sereno o cuidado de casa, con certificado y garantía, R. L., Lima 1829.

HERRERO carpintero práctico en molino se ofrece para estancia. Dirigirse Segui 336, Flores. v35

HOMBRE formal, bien recomendado, se ofrece para peón o sereno, ciudad o campaña, V. N., Alsina 1831. v26

HOMBRE serio se ofrece, cuidar quinta o jardín, práctico en la limpieza de árboles frutales, buenas recom., Piedras 446. v24

HOMBRE formal, se ofrece, para cobrador o empleo de responsabilidad, con fianza efectiva a satisfacción, por carta; Chile 1319, pieza 12. v25

HOMBRE DE EDAD, español, para quinta, plantación árboles, un poco jardín, certificados, cédula identidad, México 962, pieza 3, se ofrece.

HOMBRE formal de 30 años se ofrece para cobrador o cargo de responsabilidad, con fianza e informes a satisfacción, por carta a A. B., Rivadavia 4100.

HOMBRE formal vasco-español desea colocarse, casa mayorista, de peón encargado o capataz, sin pretensiones, con buenas referencias, Venezuela 2182. v25

HOMBRE joven, se ofrece, con buenas recomendaciones, para peón de limpieza o cualquier otro trabajo, con retiro, México 337, O. A.

HOMBRE formal se ofrece para cobrador, repartidor, peón, en casa comercial, certificado de 6 años y garantía, informes a satisfacción, va al campo; E. V., San José 249, V. S.

HOMBRE joven y de presencia, se ofrece para cobrador, repartidor o cualquier trabajo de casa de comercio, con recomendaciones de cinco años en la misma casa, por carta a J. Martínez, Castelli 23.

HOMBRE joven, argentino, práctico en agricultura y ganadería, desea puesto de capataz o ayudante mayordomo en establecimiento importante, pers. de10 a 1 p. m. o por carta P. J. D., Entre Ríos 1055

INGLES se ofrece para administrar una o más estancias, ganadero-agrícolas, muy competente, también en compras y ventas de haciendas en general, con 15 años de experiencia en esta República, puede presentar buenas recomendaciones, dirigirse a C. J., poste restante central. v25

JOVEN, aprendiz, para casa de comercio, se ofrece, Asunción 3366. v24

JOVEN, se ofrece para cualquier trabajo casa de comercio, C. F., Pozos 270.

JARDINERO ITALIANO, competente, se ofrece, por día o mes, Neuquén 360.

JOVEN se ofrece, para escritorio o casa de comercio, Rodríguez Peña 79.

JOVEN se ofrece, recomendado, para cualquier trabajo, Córdoba 1201. v25

JOVEN de 23 años se ofrece para cualquier empleo, R. R., Asunción 3015.

JOVEN de 20 años, se ofrece para peón, sabe manejar, Defensa 627.

JOVEN español, se ofrece para casa de comercio o escritorio, por carta, Alsina 1152, pieza 14, E. Posso.

JOVEN ofrécese para reparto u otro trabajo de negocio, Tucumán 877, A. Seijas.

JARDINERO quintero japonés, profesión, muy práctico se ofrece con buenos certificados, U. M., Patricios 19. v25

JOVEN serio de 23 años se ofrece de cobrador o en casa de comercio, con garantía, A. García, Rivera 761.

JOVEN español, de 22 años, se ofrece para cualquier clase de trabajo, sabe leer y escribir; Alsina 1992.

JOVEN con certificados, se ofrece para casa de comercio, sabe contabilidad, c. c. y máquina, D. C., Río Janeiro 453.

JOVEN se ofrece para escritorio o acompañante de viajante de comercio, M. O. Chile 1241.

JOVEN de 20 años, con certificados, para escritorio se ofrece, Fernández, Lambaré 1042.

JAPONES educado, ofrécese para limpieza y portero en escritorio a Ituzaingó 825. v25

JOVEN de 19 años, se ofrece para el comercio o escritorio, ex alumno de la Escuela Naval, L. J. M., Bacacay 4715. v25

JARDINERO arboricultor, italiano, con certificado se ofrece, dirigirse J. C., 25 de Mayo 648. v26

JOVEN 23 años para escritorio o cualquier trabajo, con buena letra y certificados, ofrécese, México 2340, J. V.

JOVEN argentino de 22 años, práctica comercial, ofrécese como auxiliar, por carta a A. C., Juncal 1639. v26

JOVEN de 21 años, fuerte, ofrécese cualquier trabajo y maneja "Ford", sabe L. y E., Bernardo de Irigoyen 457, pieza 21.

JOVENCITO se ofrece, para escritorio, sabiendo escribir a máquina, mandados N. G., Totoral 943. v25

JOVEN de 24 años, desea empleo de comercio, escritorio o establecimiento para cualq. puesto, A. M. B., Victoria 2934. v24

JOVEN de 18 años, con recom., se ofrece, cualquier trabajo, menos doméstico, por cta. a F. R., Monte Egmont 3381. v25

JOVEN DE 23 años, extranjero se ofrece para aprender oficio de sastre fino, escribir o personalmente J. Bruni, Echeverría 1246, Belgrano. v24

JOVEN práctico en trabajos de escritorio, se ofrece, sabe escribir a máquina, buenas referencias, dirigirse Sarmiento número 4140. v26

JOVEN de 14 años, se ofrece, 3er. año conocimiento de máquina y francés, se ofrece, para escritorio, de 1 a 6 p. m., buenas referencias, Carlos Calvo 384.

JAPONES habla bien castellano, ofrécese cafetero y cualquier servicio en casa de café, con recomendaciones, Rivadavia 2195. v25

JOVEN argentino, que cursa 4o. año Comercial, desea emplearse en casa de comercio, sin pretensiones, dirigirse a M. Curti, Castro 680.

JOVEN español recién llegado, se ofrece para manejar automóvil, con carnet para toda máquina, sin pretensiones, particular o carga, 25 de Mayo 407, M. A. v24

JARDINERO, quintero competente, se ofrece para estancia, hombre solo, piamontés, de toda confianza, con buenos certificados de su honradez, Tacuarí 1744. v24

JOVEN DE 22 años se ofrece para limpieza y mandados de sastrería, con buenas recomendaciones de casas de comercio, Avenida de Mayo 1282

JOVEN IRLANDES, PORTEÑO, DE 30 años, hablando inglés, se ofrece como empleado, vendedor o viajante, sin pretensiones, buenos certificados y referencias, S. B.; Honduras 4582. v25

JOVEN SERIO, argentino, arquitecto, entendido en mecánica general y electricidad, puede administrar y dirigir obras y establecimientos industriales, etc., desea empleo, S. V., Bogotá 2866. v24

LECORISTA competente, práctico en fábrica de soda, se ofrece, por carta J. M., Sarandí 135.

MOZO café, restaurant, práctico, recomendado, se ofrece, C. Calvo 2649. v26

MUCHACHO para aprender mecánico u otro oficio se ofrec. Tucumán 2623.

MUCHACHO se ofrece para negocio; Victoria 1376.

MUCHACHO para farmacia ofrécese, es práctico; Sgo. del Estero 133, A. R.

MUCHACHO se ofrece para cadete de negocio, Cochabamba 211.

MOZO se ofrece para café, bar o restaurant, Sarmiento 1256, p. 14, S. F. v25

MUCHACHO se ofrece, sabe andar en bicicleta, de 16 años, Bolívar 731, p. 11.

MUCHACHO se ofrece para almacén, de 15 años, Alsina 1818, pieza 17.

MUCHACHO de 15 años, ofrécese para escritorio; Uruguay 671. v25

MOZO DE 18 años, se ofrece, algo práctico almacén, B. Mitre 2753.

MUCHACHO, se ofrece para almacén u otro trabajo, Cerrito 229

MUCHACHO se ofrece para negocio, aprendiz, Ayacucho 965.

MOZO DE COMED. HOTEL, RESTAURANT o bar, se ofrece, bien comp., Sulta 1386, U. T. 2774, B. O.

MUCHACHO italiano, de 18 años, se ofrece para limpieza y mandados de negocio, calle Bacacay 4769. v25

MECANICO elect. de la armada, con práctica en motores Diesel, y máq. a vapor se ofrece, A. J., Morelos 649.

MOZO joven se ofrece para casa negocio, cno buenas recomendaciones, C. Pellegrini 815.

MOZO DE ALMACEN español, 20 años, se ofrece con informes, 15 de Noviembre 1665, Constitución.

MUCHACHO práctico y competente lavacopas o despacho de bebidas, ofrécese, Lavalle 1414.

MUCHACHO de 17 años, ofrécese para negocio, con cama, bien recomendado, Ayacucho 915.

MUCHACHO de 15 años para escritorio, se ofrece, escribe a máquina, Bdo. de Irigoyen 263

OFICIAL PELUQUERO MASAJISTA, se ofrece, Federico Lacroze 2653.

OFICIAL sastre rápido se ofrece [illegible]

OFICIOS DIVERSOS OFRECIDOS

OFRECESE señorita 16 años, para escritorio, Rioja 156, I. C.

OFICIALES peluqueros se ofrecen, Cangallo 1756. De 2 a 5 p. m.

OFICIAL carpintero, se ofrece, F. G., Jolly 3654.

OFICIAL pastelero confitero, se ofrece para ciudad o campaña, tratar de 9 a 11 a. m., Sgo. del Estero 354.

OFICIAL sastre competente para cortar y coser todas prendas, se ofrece; calle Tellier 2473, Nuevos Mataderos.

OFICIAL MEDIO PELUQUERO competente, se ofrece, dirigirse J. Morea, radio cerca Blandengues 1679. v26

OFICIAL sastre de señora, muy competente, se ofrece, dirigirse personalmente o por carta a T. G., calle Coronel Dorrego 2824, Avellaneda, F. C. S.

OFICIAL sastre se ofrece, muy competente, prefiere casa grande; dirigirse por carta o personalmente a T. G., Pavón 2098.

PINTOR oficial, empapelador competente se ofrece, Humberto I 2755, d. 17.

PEON JOVEN se ofrece, para cualquier trabajo; Catamarca 859, pieza 12.

PINTOR, oficial decorador competente, se ofrece; Colombres 1435. v27

PINTOR empapelador oficial se ofrece, va a campaña, Venezuela 2373.

PLANCHADORA para casa particular, se ofrece, Cangallo 988, 1er. p., dcha.

PINTOR oficial empapelador competente, se ofrece, Humberto I 2755, dep. 17.

PEON para casa de negocio, sabe manejar, se ofrece, Victoria 1664.

PEON para cualquier trabajo, sabe manejar carro, ofrécese, San José 1643.

PINTOR oficial competente, a jornal, se ofrece, Venezuela 2442. v25

PEON español, se ofrece para casa de negocio, Uruguay 839.

PEON formal se ofrece, para limpieza y mandados, Canning 1660.

PINTOR de automóviles competente se ofrece, México 2429, pieza 3. v25

PEON de 20 años, se ofrece cualquier trabajo, Av. Sáenz 17. v24

PEON joven, con carnet, buena letra y referencias se ofrece, Rivera 263, Avellaneda.

PEON se ofrece, para trabajo de fábrica, entiende un poco de máquinas, calle Díaz Vélez 3733, S. G.

PLANCHADORA toda clase ropa, vascoespañola, para familia, se ofrece, Uruguay 524.

PLANCHADORA buena oficiala, en toda clase de ropa, se ofrece, para casa particular o taller, Corrientes 2367.

PARA establecimiento de campo se ofrece mecánico práctico en molinos y motores, buenos certificados, Independencia 281, M. Braña, Zárate. v26

PEON hombre de 30 años, fuerte, con buenos certificados de casa de comercio a satisfacción, se ofrece, por carta a M. Campos, Cevallos 1799.

QUINTERO para estancia cerca de la capital, se ofrece, Piedras 900.

QUINTERO PIAMONTES, SE OFRECE, Paseo Julio 414.

QUINTERO, jardinero, se ofrece, con certificados, entiende motores y molinos, ciudad o campo; Chile 1749.

QUINTERO, jardinero, se ofrece, especialista flores, verduras, plantaciones, Cazón y Canal, Tigre.

QUINTERO jardinero competente, formal, con buenos certificados, se ofrece, trabajador, Esmeralda 617. v25

QUINTERO jardinero competente, italiano, trabajador, se ofrece, con certificado, sabe formar y transformar quinta y jardín; Constitución 3445. v25

QUINTERO, JARDINERO, agricultor, fruticultor de la escuela italiana, muy práctico de injertos, poda y cría de árboles frutales, con certificados del país, J. R.; Patricios 1300.

REPARTIDOR o cochero particular, con certificados, se ofrece, Victoria 3151.v25

REPARTIDOR o portero, se ofrece, para casa de comercio, Gral. Urquiza 502, almacén.

SEÑORITA de buena presencia se ofrece para cajera, Crámer 2618, Belgrano.v25

SE OFRECE peón para cualquier trabajo, medio día, Luna 157, T. Marcos.

SE ofrece medio oficiala festoneadora, dirigir, J. Sánchez, Rosario 564. v24

SE OFRECE muchacho, para casa de negocio, práctico en tienda, Viamonte 337

SE OFRECE planchadora para casa de familia, Ecuador 592. v25

SE OFRECE quesero y tambero con buenos informes, Ombú 760. v26

SE OFRECE joven para limpieza de taller dentista, Córdoba 1158. v25

SE OFRECE hombre serio para sereno con sus certificados correspondientes, Bacacay 890, a M. Z. v25

SEÑORITA se ofrece para trabajos militares, como ser, kepí e insignias, etc., Alberti 1980.

SE OFRECE muchacho, limpieza y mandados de negocio, Convención 761, dep. 5, Caballito. v25

SE OFRECE quintero español, con certificado para estancia, por carta o personalmente; Agrelo 3653.

SE OFRECE muchacho de 13 a 14 años, para fábrica de escobas, con práctica; Medrano 1635.

SE OFRECE un cabo foguista o foguista o electricista, con certificados, Avilés 2368.

SE OFRECE medio oficial carpintero o ayudante serrador, Belgrano 2307, Santos Parra.

SE OFRECE muchacho con bicicleta, para cadete de casa de comercio, Constitución 2946. v26

SE OFRECE un muchacho de 14 años, para casa de comercio, de 8 a 4, dirigirse por carta a E. de Rodríguez, Inclán 3258.

SEÑORA muy buena planchadora, toda clase de ropa, sabe zurcir y acomodar, para familia o taller, se ofrece, informes, C. Pellegrini 118, piso 2o.

SE OFRECEN dos hermanos españoles recién llegados, ella niñera o mucama y él cualquier trabajo, sin pretensiones; 25 de Mayo 407.

SEÑORITA de 17 años, formal, se ofrece, para atender escritorio, teléfono, o cadeta, buenos informes, por c. o p., Corrientes 4615, dep. 6.

SE OFRECE JARDINERO casado, referencias a satisfacción, cuidaría jardín, casa, a cambio de habitación por Belgrano. Dirigirse por carta Pedro Furné; Independencia 237. Villa Ballester.

SE OFRECE hombre formal, extranjero, como empaquetador práctico, también se responsabiliza de hacer los cajones correspondientes. Sabe leer y escribir. Tiene certificados. Solamente por carta a F. J. S., Carlos Calvo 2866. v25

TORNERO mecánico competente, ofrécese, Sarmiento 1548.

TORNERO mecánico P. AUTOMOVILES, motores y maquinaria en general ofrécese, C. S.; Apipé 2260. v25

TECNICO y práctico en tejidos de cinta, elásticos y pasamanería en general, se ofrece, Belgrano 1454.

TELEFONISTA antiguo de la C. A. T. E., se ofrece, Belgrano 1874, preguntar por Ricardo García. v25

VENDEDOR DE ZAPATERIA o bonetería, se ofrece, L. C.; Lima 635.

VENDEDOR de zapatería, se ofrece; por carta A. Martínez; Palos 327.

VIAJANTE CONOCEDOR DE LA COSTA Sur, se ofrece; E. Docal, Chacabuco 140.

VIAJANTE DEL NORTE, RELACIONAdo, ramo bazar, a comisión, Altolaguirre 1876.

VENDEDOR presupuestista práctico en el ramo de tapicería, decoraciones, cortinas y doseles, etc., se ofrece, Piedras número 1049, A. Gutiérrez, comedor. v26

VENDEDOR práctico en blanco y tendería, con certificados de 8 años en una casa, se ofrece para ciudad o campaña, por carta a A. V. G., Lavalle 1300. v25

SERVICIO DOMESTICO PEDIDO

AMA, LECHE ABUNDANTE DE 4 A 7 meses, se necesita, Cabildo 250. v24

AMA DE LECHE preciso, para dar pecho 3 veces al día, Paraguay 2501. v26

AMA de llaves para dirigir personal del hotel y cuidado de ropa, se precisa, inútil presentarse sin haber trabajado en el mismo ramo y saber coser ropa y costurera para ropa blanca, se precisa, dirigirse Corrientes 302.

BUSCO muchacho chico para limpieza, 15 pesos, que viva cerca Yerbal 530.

BUENA COCINERA, con cama, se necesita, con buenos informes, tratar de 10 a 12, Sáenz Peña 1231. v25

COCINERA y otros quehaceres se necesita, sueldo 50 $, Chacabuco 722.

COCINERA y mucama se necesitan para establecimiento, tratar Soler 4546. v25

COCINERA práctica se necesita, Bogotá 1600, Flores. v25

COCINERA, con cama, necesito, Cabildo 1618.

COCINERA se necesita, Crámer 930.

COCINERA italiana, con cama, necesita matrimonio, buen sueldo, Obligado 2279

COCINERO que sepa su oficio se necesita, buen precio, Pampa 2178. v25

CHICA de 10 a 12 años se necesita, Villanueva 1107, esquina Olleros. v25

COCINERA SE PRECISA, AYACUCHO 1946.

COCINERA se necesita, Mendoza 2015, Belgrano. v25

COCINERA buena se necesita, Rivadavia 4763.

COCINERA extranjera y otros quehaceres, con retiro, necesito, Arenales [illegible]

COCINERA formal y otros quehaceres se necesita, Liniers 464.

COCINERA, madre e hija, [illegible] Chile [illegible] 30.

COCINERA [illegible]

SERVICIO DOMESTICO PEDIDO

[illegible] 14 años [illegible] 3136, dep. 3. v25
[illegible] Charcas 3138.
[illegible]
COCINERA y otros quehaceres [illegible]
COCINERA para matrimonio se necesita, [illegible] 1748, tratar de 8 a 12 m.
COCINERA de cama, con recomendaciones, se necesita, Perú 1262.
COCINERA se necesita, Rivera Indarte 874.
COCINERA y otros quehaceres con cama, se precisa, Bmé. Mitre 1581.
COCINERA sencilla y otros quehaceres necesito, Montes de Oca 347.
COCINERA sin pretensiones necesita matrimonio, Cevallos 611, dep. H.
COCINERA competente, con nene de 7 años o sin ella, Salta 240.
COCINERA buena, con cama y recomendaciones, precisa, en Flores, Boyacá 611.
COCINERA y otros quehaceres, italiana se necesita, Bulnes 750. v25
COCINERA buena se necesita recomendada, corta familia, Charcas 750.
COCINERA necesito, Entre Ríos 1031.
COCINERA y otros quehaceres, se precisa, Venezuela 987.
COCINERA con cama necesito, Humahuaca 4344, 50 a 60 $, 9 adelante.
COCINERO muchacho joven y aseado, para almacén necesito, Bolívar 602.
CHICA necesito para servicio, buen trato, matrimonio solo, Alsina 1364, dep. 1
COCINERA recomendada se necesita, calle Victoria 572, tratar de 2 a 4.
COCINERA y mucama para Quilmes, se precisa, Bolívar 1471.
COCINERA y otros quehaceres se necesita, Catamarca 658.
COCINERA se necesita, Lautaro 324, Flores, sueldo 50 $, tranvía 48. v26
COCINERA se necesita, Alsina 2138.
COCINERA se necesita, con cama, 50 $, recomendada; Juncal 2856.
CHICA o muchacha para matrimonio se necesita, San Luis 2840.
CHICO o chica precisan 3 señoritas, vestirlo, Terrada 979.
COCINERA y pequeños quehaceres, se necesita, Tucumán 1637.
CHICA PRECISA MATRIMONIO SOLO; Chacabuco 943.
COCINERA para cocina sencilla, con retiro se precisa, Sarmiento 1600.
COCINERA joven, con cama, recomendada, necesita corta familia, Viamonte 3023. v25
COCINERA joven, con cama y recomendada, se precisa, Moreno 1872.
COCINERA y mucama, preciso, para 2 personas mayores, Moreno 1718.
COCINERA con cama, se necesita, Andes 694.
COCINERA joven soltera, con cama, necesito, Pueyrredón 121. v25
CHICA de 12 a 16 años, pequeños quehaceres, necesito, Cangallo 1930, dto. 12.
COCINERA con informes se precisa, Belgrano 3323.
COCINERA con cama, se necesita, Boyacá 478. v25
CHICA necesito, para ayudar quehaceres domésticos, sdo. 15 $, Valle 2466.
COCINERA formal, con cama se necesita, 60 $, Esmeralda 873.
COCINERA y mucama, preciso, prefiérese madre e hija, Sarmiento 3585.
CHICA para ayuda de pocos quehaceres, necesito, pago bien, Venezuela 2486.
COCINERA y otros quehaceres con chica de 8 años, Paseo de Julio 1148.
COCINERA se necesita, Pueyrredón 1459.
COCINERO japonés se precisa, Santa Fe 1990.
COCINERA italiana o francesa, necesito, Cangallo 1267.
COCINERA se necesita, sola, sin chico, 11 de Julio 972, dep. D. v25
COCINERA se precisa, Ayacucho 1849.
COCINERO competente para restaurant o pensión, hotel, Sarmiento 1186.
COCINERA sencilla se precisa; C. Pellegrini 1436.
CHICA 15 años necesita poco trabajo, $ 20, Miriñay 231.
CHICA de 12 a 14 años, para matrimonio necesito, Cangallo 1631.
COCINERA con cama y muy buenas recomendaciones, se precisa, Anchorena 1587.
CHICA para ayudar a quehaceres de corta familia, se necesita, Cangallo 1948, 1o. derecha. v25
COCINERA y otros quehaceres se necesita, bien recomendada, tratar Azcuénaga 1192, 4o. piso, de 9 a 11 a. m.
COCINERA sencilla, italiana, joven, se necesita, para familia italiana, Independencia 568, de 9 a 11 a. m. v25
COCINERA para pequeña pensión, se necesita, inútil se presente si no sabe cocinar, Corrientes 2006.
COCINERA, con cama, precísase, media cuadra Montes de Oca, Ituzaingó 834, sueldo 60 $. v25
COCINERA competente se necesita para familia inglesa, presentarse después de las 9 de la mañana, Sucre 2365, Belgr. v26
COCINERO joven, con recomendaciones, sueldo 50 $, se necesita, Paraguay número 3045. v25
COCINERA para el campo cerca, se necesita, con recomendaciones, sueldo 50 pesos, Junín 1278, de 9 a 12. v25
COCINERO práctico para estancia necesito, sueldo 50 $. Presentarse con referencias, Maipú 221, de 10 a 12.
COCINERA y otros quehaceres bien recomendada, se necesita, tratar Azcuénaga 2192, piso 4o., de 9 a 11. v25
COCINERA recomendada y con cama se necesita, Libertad 761, tratar de 10 a 12.
COCINERA, con cama, se necesita, cocina sencilla, sueldo 50 pesos, Bustamante 45. v26
COCINERA, con cama, genovesa o piamontesa, recomendada, se necesita, Rioja 285. v25
COCINERA y mucama, se necesitan, en familia italiana, mayores, Moreno 2546, sueldo 50 pesos cada una.
COCINERA y mucama general, para corta familia, se necesita, con recomendación, Ugarteche 2811, Palermo.
COCINERA sencilla y otros pequeños quehaceres se necesita, dos personas familia; Rivadavia 1176.
COCINERA se precisa, bien recomendada, que sepa cocinar bien y hacer postres, con cama, para un matrimonio solo, tratar Charcas 2064, a las 10 a. m.
COCINERO ARGENTINO, CON CARTA de ciudadanía, práctico en su oficio, se precisa, Santa Fe 4845, regimiento 2 de infantería (lechería), sueldo 80 $, presentarse a las 9 a. m., único aviso.
COCINERO para peones de estancia en Tandil, con recomendaciones, sin familia, que sepa cocinar con leña de oveja, se precisa, presentarse el 28 del actual a las 10 a. m., Sarmiento 442, B. A. v27
ENCARGADO EN CAMBIO DE DEPARTAMENTO, necesito, Independencia 2278.
EN CORTA FAMILIA francesa, se necesita una sirvienta joven, sin pretensiones, para todo trabajo, que entienda de cocina, aseada y trabajadora, sueldo 45 $. Otra para mucama general, coser y planchar, sueldo 45, buen trato. Presentarse con recomendaciones, Viamonte 2772.
EN CABALLITO, se necesita una muchacha para trabajos livianos en casa de familia alemana sin hijos (para lavado y planchado, ya hay una persona), sueldo 30 $, calle Guayaquil 458 (altura Rivadavia 4900 y 3 cuadras de la estación subterráneo J. M. Moreno).
HOMBRE joven para sirviente de un consultorio se necesita, Corrientes 2171
JOVEN, se necesita para mucamo de comedor, recomendado, Chile 1042.
JOVEN o muchacho recomendado se necesita, trab. domésticos, Charcas 1693.
LAVANDERA, se precisa para hotel, Paseo de Julio 506. v25
LAVANDERA COMPETENTE PARA taller necesito, Yerbal 540.
LAVANDERA por día, se necesita, calle Chacabuco 140.
LAVANDERA italiana se necesita, 2 días por semana, San Juan 1171
LAVANDERA práctica para taller necesito, R. Peña 1349.
LAVANDERA buena se precisa dos días, Rivadavia 2305.
LAVANDERA se precisa, para taller, Talcahuano 224.
LAVANDERA práctica, se necesita, para taller, Juncal 1303
LAVANDERA planchadora por día, se precisa, Cerrito 1249.
LAVANDERA por medio día, necesito, Viamonte 446.
LAVANDERA necesito, recomendada, Av. de Mayo 1297.
LAVANDERA por día se necesita, Helguera 2109, Villa del Parque. v25
LAVANDERA se necesita, Independencia 819.
LAVANDERA un día en la semana, se necesita, Esmeralda 861.
LAVANDERA por dos medios días, se necesita, Cerrito 1036.
LAVANDERA muy competente, se necesita en taller, muy bien pago, hay trabajo permanente, Maipú 677.
MUCHACHO para limpieza de cocina, se necesita, sueldo 30 $, Chacabuco 722.
MUCHACHA se necesita para corta familia, Bolívar 762, 3o., derecha.
MUCAMA joven, matrimonio solo, trabajo [illegible], buen trato, Catamarca 883
[illegible]

SERVICIO DOMESTICO PEDIDO

MUCHACHA de 12 a 15 años se necesita, para matrimonio solo, Bacacay 1846.
MUCAMA general, recomendada, se necesita, Paraná 1379, de 11, adelante.
MUCHACHA necesita matrimonio solo, tratar después de las 13, Cabrera 3843.
MUCAMO sin pretensiones, se necesita, 3 de Febrero 2048.
MUCHACHO se necesita para mandados y limpieza, Cabildo 1978.
MUJER para todo servicio, necesito, buen sueldo, Conesa 2603.
MUCHACHA o mujer seria se necesita, para niñera, Crámer 2370, Belgrano.
MUCHACHA para todo trabajo, se necesita, Cochabamba 1760.
MUCHACHA para quehaceres de casa, se necesita, Provincias Unidas 3615.
MUCHACHA recomendada, se necesita, todo servicio tres pensionist., Callao 44
MUCHACHO para todo servicio, necesito, sueldo 30 pesos, Granaderos 340.
MUJER para todo trabajo, se necesita, desde las 7 hasta las 4, Montevideo 335.
MUCHACHA se necesita, Doblas 617.
MUCHACHA de 11 a 13 años, se necesita, Centenera 550.
MUCHACHO para servicios y mandados se necesita, Triunvirato 202.
MUCHACHA que entienda algo de cocina y demás se precisa, Perú 721, 6o. A.
MUCHACHO de 13 a 14 años para servicio necesito, Rivadavia 6169.
MATRIMONIO sin hijos preciso, Piedras 378.
MUCHACHA para sirvienta se precisa, buen sueldo, C. Pellegrini 595.
MUCAMA que entienda algo de cocina, recomendada, preciso, Belgrano 2721.
MUCHACHA se precisa, carbonería, Solís 1926.
MUCHACHA o muchacho de 16 años necesito, para limpieza, Paraguay 1971.
MUCHACHA de 12 a 14 años, se necesita; Uspallata 989. v25
MUCHACHO peón de cocina, necesito, calle Maipú 29.
MUCHACHA de 10 a 12 años, se precisa, Carlos Calvo 3470. v24
MUCHACHO se necesita, Vieytes 1249, B. al Norte. v25
MUCAMA GENERAL NECESITO, 45 $, Independencia 1389.
MUJER para lavar, planchar y que sepa repasar ropa necesito; Maipú 754.
MUJER para 1|2 día, se necesita, sueldo 20 pesos; B. de Irigoyen 632.
MUCHACHA preciso para ayudar quehaceres, sueldo 30 $; Pueyrredón 1114. v25
MATRIMONIO para el campo necesito; tratar, Bolívar 728.
MUCHACHA para quehaceres, corta familia, buen sueldo; Loyola 66. v25
MATRIMONIO necesita chica de 12 a 14 años; Solís 259.
MUCHACHA 14 a 16 años, preciso, Charcas 3687.
MUCHACHA para quehaceres domésticos, se precisa, B. Mitre 1767.
MUCHACHO 14 años para limpieza y mandados, se precisa, Charcas 1548.
MUCHACHA para mucama, se necesita, Arenales 2330. v30
MUCHACHA se necesita, para servir a matrimonio, Sarmiento 2069. v25
MUCAMA que sepa cocinar, se necesita, Carlos Calvo 1856.
MUCAMA con recomendaciones, necesito, sueldo 40 $, Independencia 2442.
MUCAMA general sin comedor, necesito; Ayacucho 1346.
MUCHACHO para mandados se necesita; Córdoba 1017.
MUJER para matrimonio necesito, Páez 3086.
MUCHACHA o mujer p. ayudar en los quehaceres de casa; Deán Funes 1567.
MATRIMONIO para campo, quintero, cocinera, se necesita, Montes de Oca 1099
MUCAMA sola y con cama, necesito para pequeña pensión, Corrientes 2006.
MUCHACHA de 12 años para pequeños trabajos, necesito, Constitución 3703.
MUCHACHA o muchacho no mayor de 15 años, se necesita, R. L. Falcón 3379.
MUJER para todo trabajo, se necesita, de 7 a 12, San Juan 2119.
MUCAMA, se necesita, ocurrir Charcas 1014, 2o. piso. v25
MUCHACHA sin cama, preciso, Bolívar 373, depto. 11, A.
MUCHACHA precisa matrimonio solo, Chacabuco 948.
MUCHACHO para ayudar cocina y mandados, 20 $, preciso, B. Mitre 1284. v25
MUCHACHO para limpieza necesito, presentarse con sus padres, Corrientes 3616
MUCHACHA se precisa, para corta familia, San Juan 1664.
MUCAMA se necesita, tratar Charcas 3666.
MUCHACHA necesito para quehaceres, buen sueldo, S. del Estero 1632.
MUCHACHA necesito para quehaceres, $ 35; Miller 2645, V. Urquiza.
MUCHACHA de 10 a 12 años, preciso, Catamarca 867, dep. 4to.
MUCHACHA para servicio de corta familia, necesito, Humahuaca 4054.
MUCHACHO preciso de 12 a 14 años, 15 pesos, Córdoba 1738.
MUCAMA GENERAL, joven, se necesita, Sgo. del Estero 1409.
MUCHACHO necesito de 14 a 15 años, sueldo 20 $, Charcas 2990.
MUCHACHA se necesita para los quehaceres de casa, Corrientes 3841. v26
MUCAMA general menos cocina necesito, buen sueldo, B. Mitre 1199.
MUCHACHA, se necesita para ayudar a la sirvienta, Solís 1639.
MUCHACHA se necesita para quehaceres de corta familia, Gorriti 4449. v25
MUCAMO para limpieza de patios y mandados, 40 $, recomendado, Victoria 4923.
MUJER se necesita para ayudar quehaceres domésticos; Belgrano 934.
MUCHACHO se necesita para servicio doméstico; Pasco 670. v25
MUCAMA general se necesita, Chacabuco 540.
MUCHACHO se necesita, Patagones 539, entre Perú y Bolívar, de 9 a 12.
MUCHACHA para todo trabajo, con cama, se necesita, Juncal 2790
MUJER que sepa cocinar, se necesita, Peña 3080. v26
MUCHACHA se necesita, para todo servicio, Directorio 1525.
MUCAMO para patios, se precisa, sueldo 40 $, Rivadavia 3364.
MUCHACHA para matrimonio solo, buen sueldo, Gavilán 986, Flores.
MUCHACHA se necesita, para todo servicio, Av. de Mayo 1289, piso 2o. C. v25
MUCAMA, con cama, se necesita, Pueyrredón 1476. v25
MUCHACHA preciso para ayudar poca familia, Alsina 1112, piso 2o., izquierda.
MADRE con hija de 14 a 16 años, cocinera y mucama, preciso, Boedo 571. v25
MUCHACHA necesito, 12 a 14 años, Humberto 1391. v25
MUCAMA plancha ropa fina, preciso, Carabobo 61, Flores, 45 $. v25
MUCHACHA se necesita para matrimonio, Ayacucho 420, piso 3o., letra E
MUCAMA se necesita, Catamarca 653
MUJER para todo trabajo por día o medio día, se precisa, E. Unidos 2460.
MUCHACHA se precisa, con cama, 35 $, Cerviño 3760, Palermo
MUCHACHA para ayudar quehaceres, sueldo 20 $; Rioja [illegible]. v25
MUCAMA para corta familia necesito, sueldo 40 a 50 $, Entre Ríos 1021.
MUCHACHO recomendado se necesita, Libertad 286. Presentarse a las 10.
MUCAMA general, recomendada, se necesita, Arenales 2448.
MUCHACHA o muchacho para ayudar en quehaceres, necesito, Alberti 571.
MUCAMO serio, para limpieza general, sueldo 40 $, se necesita, Gallo 1481.
MUCHACHA para servicio de corta familia, se precisa, Liniers 573.
MUCAMA general se necesita con recomendación, Larrea 1160, 10 a 12.
MUCAMA recomendada, corta familia necesita, Santa Fe 3395, de 9 adelante.
MUJER todo trabajo medio día, sueldo 20 $, Warnes 388.
MUCHACHA joven para ayudar buen sueldo, se necesita, Chile 2944. v25
MUCHACHA se necesita, poco trabajo, Avenida La Plata 774.
MUJER para cocina sencilla se necesita Australia 1758, Barracas al Norte. v26
MUCHACHA de 15 años se necesita, sueldo 25 a 30 $. Cabildo 2444.
MUCAMA se necesita, Culpina 79.
MUCHACHA o sirvienta, preciso, Viamonte 850, 4o. P.
MUCHACHO de 12 años para casa de familia, se precisa, Cerrito 1080.
MUCHACHO de 18 años se precisa, Pueyrredón 978, cédula identidad.
MUCHACHA para servicio corta familia, preciso. Corrientes 3742. v25
MUCHACHA necesito, para matrimonio solo, Moreno 3291.
MUCHACHO de 10 a 12 años, necesito, corta familia, Libertad 1142.
MUJER se precisa, Corrientes 3946.
MUCHACHO se necesita, para mandados, Tucumán 2699.
MUCHACHA para pequeños quehaceres, necesito, buen trato, Belgrano 3664. v25
MUCHACHA de 10 a 12 años, matrimonio necesita, Bogotá 86, depto. 2.
MUCHACHA para corta familia se necesita, Sarmiento 2583. v25
MUCHACHA se precisa; Bmé. Mitre No. 1434, Depto. 5, sueldo 20 pesos.

SERVICIO DOMESTICO PEDIDO

MUCAMA de comedor y otros quehaceres, se necesita, Pueyrredón 1460. v25
MUCAMA general se necesita, con cama; Arenales 2547.
MUCHACHA de 15 a 17 años necesito, 30 $; hay otra; Ombú 480.
MUCAMA seria, se necesita, calle Yerbal 2260. v25
MUCHACHA necesito para servicio de 3 pers. Darregueira 2250, Palermo. v25
MUCHACHA de 15 años se necesita, Azul 190.
MUCHACHA se necesita, poco quehacer, 35 $, Sarmiento 3468.
MUCHACHA de 10 a 12 años, necesito para matrimonio; Pueyrredón 572.
MUCAMA niñera, para corta familia, se necesita, Anchorena 1256. v25
MUCAMA general, se necesita, calle Ayacucho 51.
MUCHACHO de 14 a 15 años, necesito, con recomendación, Boedo 621.
MUCAMA que entienda algo de cocina, se necesita, sin cama, San José 563.
MUCHACHO para limpieza se necesita, Paraguay 2029.
MUCHACHO y muchacha para cocina y quehaceres, se necesitan, Callao 326. v25
MUCHACHA o muchacho de 14 años, se necesita, recomendado, Victoria 818.
MUCHACHA, se necesita para los quehaceres de casa, Azcuénaga 344.
MUCHACHA trabajadora para todo servicio, de 20 años, S. Juan 1877.
MUCHACHA para servicio de matrimonio necesito, Humberto I 2125. v25
MUCAMA joven corta familia necesito; Las Heras 1878.
MUCHACHO para limpieza y mandados se necesita, C. Pellegrini 36.
MUCHACHA para matrimonio preciso, Sarmiento 2262.
MUCHACHO todo servicio, necesito, doy cama, Cangallo 1267.
MUCHACHA de 15 a 17 años, se necesita, Pujol 648.
MUCHACHA para mucama preciso, con cama, Carabobo 61, Flores.
MUCAMA se necesita, Alm. Brown 520.
MUCHACHA trabajadora, buen sueldo necesito, Rivadavia 8654.
MUCHACHA sirvienta se precisa, Cabrera 3288 esq. Bustamante.
MUCHACHA para ayudar en los quehaceres domésticos, que sepa lavar, se necesita en corta familia, 30 $, Arenales 3411
MUCHACHA 15 A 18 años, se necesita, para matrimonio solo, 7 a 11 a. m., Zapata 254, dep. A.
MUCAMA de adentro, que sepa planchar y coser, con recomendaciones, se necesita, Freyre 1930.
MUCHACHO de 13 a 15 años necesito, servicio de consultorio, 15 $ mensuales, casa y comida, Necochea 790, de 2 a 5.
MUCHACHA RECOMENDADA, NECESITA matrimonio sencillo, Wenceslao Villafañe 77.
MUCHACHA DE 15 años SE NECESITA, pequeños quehaceres, hay cocinera, Vidt 1708, tratar de 8 a 10 m.
MUCHACHA práctica se necesita una, para limpieza, recomendada, Cucha Cucha 77, Caballito.
MUCHACHO para trabajos domésticos, de 14 a 16 años, se necesita, Cangallo 2763.
MATRIMONIO se necesita, él que entienda de quinta y sirvienta, Bogotá 1652, Flores, sueldo 50 a 60 pesos.
MUCAMA para servicio de corta familia, se necesita, que sea práctica, sueldo 45 pesos, Rivadavia 4331.
MUCAMA se necesita, para matrimonio solo, con cama y recomendaciones, calle Sáenz Peña 914.
MUCHACHA o sirvienta, para ayudar quehaceres, sueldo 25 $, se necesita, Entre Ríos 1502. v25
MUCHACHO de 14 a 15 años, para servicio de familia, se necesita, Canning 2638.
MATRIMONIO o madre e hijo, para cocinera y mucamo, con recomendaciones se necesita, Talcahuano 1137.
MUCHACHA joven para ayudar en los quehaceres de casa se necesita, Lavalle 2748, bajos, izq. v25
MUCAMO general que sepa servir mesa se necesita recomendado, 60 $, Sgo. del Estero 960.
MUCHACHO de 12 a 14 años, necesito para limpieza en casa de familia, Charcas 2454.
MUCHACHO recomendado, de 17 a 20 años limpieza y mandados, necesito, Charcas 1660.
MATRIMONIO, ella mucama de adentro y él mucamo de afuera, buenos informes, se necesita; Azcuénaga 1021.
MUCHACHA para todo trabajo de matrimonio solo, que entienda de cocina, se necesita, tratar Salta 1185.
MUCAMA general, para matrimonio, con informes, se necesita, Paraná 473, piso 2o., dcha.
MUCAMA extranjera, recomendada, práctica en comedor, para tres personas, sueldo 30 $, Corrientes 1894, 4o. piso.
MUCHACHA de 12 a 14 años, se necesita para niñera, buen sueldo, San Juan 4044. v26
MUCHACHO para peón de cocina, limpio, se precisa, poco trabajo, C. Pellegrini 1025.
MUCHACHA necesito para todo trabajo menos cocinar, 3 personas, Billinghurst 1007, esq. Córdoba, 3er. piso, dep. B.
MUCHACHA para todo servicio de corta familia, se necesita, buen sueldo, Tacuarí 1656.
MUCAMA para casa particular, con buenas recomendaciones se necesita; Palpa 2476, Colegiales. v26
MUCHACHA de 12 a 16 años, niñera para cuidar dos niños necesito, Lavalle 2086. v26
MUCAMA niñera con buenas recomendaciones necesito; tratar Gral. Guido 1610, de 9 a. m. a 4 p. m. v26
MUCHACHA que entienda algo de cocina para matrimonio solo, sueldo 35 pesos, Humahuaca 4024.
MUCHACHO para corto servicio de fila, se necesita, buen sueldo, Ayacucho 1524.
MUCHACHO o muchacha se precisa para ayudar quehaceres de corta familia, Lavalle 1168, 1er. piso.
MUCAMA joven, buena, con recomendaciones, se precisa en Flores, Boyacá 611.
MUJER joven, que sepa limpiar bien, necesito, a la mañana, Viamonte 810, segundo piso.
MUCHACHO para mandados, se necesita, de 14 a 16 años, Montevideo 538 (sastrería).
MUCAMA para el campo, cerca, se necesita con recomendaciones, que sepa lavar y planchar, Junín 1273, de 9 a 12. v25
MUCAMA general, buen sueldo, para casa decente, se necesita, C. Pellegrini 156. v26
MUCHACHITA para ayudar quehaceres familia, necesito, San Ramón 53, Flores. v25
MUCHACHA 14 años, necesítase para corta familia, trato familiar, sueldo 15 $, con cama, Talcahuano 948
MUCHACHA necesito, buen sueldo, poco trabajo y buen trato, Provincias Unidas 1144, Caballito.
MUCHACHA de 13 a 14 años se precisa para pequeños quehaceres, Rivadavia 6863
MUCHACHA para matrimonio solo, sueldo $ 30 ó 25, sin cama, preciso, Florida 868, depto. O. 2o. piso
MATRIMONIO deseo, que sepa algo cocina, él mucamo, buen sueldo, calle Moreno 1950. v25
MUCHACHA necesito, 16 a 20 años, corta familia, casa seria, buen sueldo, Mansilla 2778.
MUCHACHA limpieza de cocina y quehaceres, sueldo 30 $. Azcuénaga número 1014.
MUCAMO joven, lo mismo que sea japonés, con recomendaciones, necesito, Malabia 2693.
MUCAMA se necesita para familia italiana, 3 personas mayores, buen sueldo, con referencias, Mendoza 3056, Belgrano, de 2 a 3 p. m.
MUCHACHA recomendada, se necesita para ayudar a los quehaceres de casa, hay otra mucama, matrimonio solo, Arenales No. 1267
MUCHACHA de 12 a 15 años, para poco trabajo, para matrimonio solo, hay otra sirvienta, se paga buen sueldo, tratar de 9 a 12, Entre Ríos 2009 v25
MUCHACHO O MUCHACHA FORMAL para limpieza se precisa, Lacar 4500, Villa Devoto, tomar el 86 hasta est. del Pacífico
MATRIMONIO SIN HIJOS SE PRECISA, sirvienta que sepa cocinar y mucamo general, Lacar 4500, Villa Devoto, tomar el 86 hasta est. del Pacífico
MUCAMA GENERAL, JOVEN, SE NECESITA, de 7 a 3, $ 25, muy poco trabajo, trato de familia, s desea se le da pieza, Ecuador 936.
MATRIMONIO PARA EL CAMPO, ella cocinera y servicios, él peón de quinta, que sepa arar, se necesita, Humberto I 1537.
MUCHACHO o muchacha se necesita, para peón de cocina y limpieza, con buenas recomendaciones, sueldo 40 $; tratar Rodríguez Peña 1520, de 2 a 4.
MUCHACHO español de 13 a 14 años, se necesita para trabajos domésticos, Puan 280, Caballito, (Provincias Unidas altura 1400).
MATRIMONIO japonés se necesita para estancia, él quintero entendido en aves y ella lavandera, sueldo 80 a 90 pesos, en Callao 1026, de 1 a 3 p. m. v25
MUCAMA para adentro, que sepa coser, con buenas recomendaciones necesito; tratar Gral. Guido 1670, de 9 a. m. a 4 p. m. v25
MADRE E HIJA, cocinera y otros quehaceres, poca familia, necesito, sueldo 50 $, con cama para las dos, Sarmiento 2521. v25

SERVICIO DOMESTICO PEDIDO

MUCAMA joven con buenas recomendaciones se necesita, Córdoba 1999, 7o. izquierda, tratar de 8 a 13. v25
MUCAMO, bien recomendado, p. comedor y limpieza, se necesita, Córdoba 2354, tratar de 9 a 11 a. m. y de 2 en adelante.
MUCAMA mayor de treinta años, para servicio de señora anciana, recomendada, se necesita, Callao 838, de 9 a 11 a. m., sueldo 50 $, prefiérese extranjera.
MUCAMA se necesita con retiro, corta familia inglesa, sueldo 35 $, hay cocinera, presentarse con recomendaciones entre 11 a. m. a 2 p. m., Entre Ríos 1014.
MUCAMA GENERAL, joven, competente, con buenas recomendaciones, se necesita para corta familia, buen sueldo, Avda. Mayo 1032, 1er. piso, izquierda, presentarse después de las 9.
NIÑERA, de presencia, necesito, Frayre 1735, Belgrano.
NIÑERA con recomendaciones necesito, sueldo 30 $, Olazábal 3347.
Niñera CON RECOMENDACION SE NECESITA, Estados Unidos 851.
NIÑERA se precisa, Brasil 800.
NIÑERA se necesita, calle Anchorena No. 1768. v25
NIÑERA se necesita, calle San Juan número 1817, 1o. v26
NIÑERA, se necesita, de 12 años, $ 15, Chivilcoy 192, Vélez Sársfield. v25
NECESITO una sirvienta para corta familia, Estados Unidos 2102. v25
NECESÍTASE sirvienta que entienda bien de cocina, con informes, corta familia, Larrea 1180.
NIÑERA, se necesita con recomendaciones, tratar de 12 a 3, Bernardo de Irigoyen 958.
NECESITO en familia, chica de 15 años, para ayudanta; presentarse recomendada, 9 a 12 m., Azcuénaga 1471. v25
NIÑERA se necesita, para bebé, preferiría alemana, francesa o inglesa, Victoria 1994, dto. 3.
PEON DE COCINA, práctico, se necesita, Chacabuco 501, Avellaneda.
PEON de cocina, práctico, se precisa, E. Unidos 2901.
PEON de cocina, se necesita, de 14 a 16 años, Callao 606.
PEON DE COCINA, recomendado, se precisa, Corrientes 478.
PEON de cocina práctico, se necesita, Garay 1893.
PRECISASE cocinera y otros quehaceres, Caseros 3039.
PEON de cocina se precisa para restaurant, sueldo 30 $, Victoria 3161.
PEON de cocina se necesita, Paseo de Julio 344.
PEON DE COCINA, joven, se precisa; Sáenz Peña 420.
PEON JOVEN DE COCINA y patios, sueldo 40 $, se necesita, Arévalo 2275. (Maldonado), 1 cuadra de Santa Fe.
PORTERO para casa departamento, bien recomendado; ocurrir Santa Fe 2616, de 10 a 11 a. m.
PARA CASA DE FAMILIA española, se precisan dos sirvientas para todo trabajo, sin pretensiones, se prefieren dos hermanas o madre e hija; ocurrir San Nicolás 368. v25
RIO BAMBA 785, NECESITO muchacha de 14 a 17 años, para ay. sirvienta. v26
RIO BAMBA 785, necesito sirvienta seria para quehaceres de casa, buen sueldo. v25
SE NECESITA sirvienta que sepa cocinar, 35 $; Curapaligüe 135.
SIRVIENTA con cama para todo trabajo, se necesita, Pedro Goyena 1439. v25
SIRVIENTA se necesita, Rivadavia 4994.
SIRVIENTA se necesita, Cabildo 3106. v26
SIRVIENTA que sepa cocinar, necesita matrimonio, Larrea 484, dep. 11.
SIRVIENTA se necesita, que sepa algo de cocina, Moldes 1879, Belgrano. v26
SIRVIENTA se necesita, Echeverría 2005.
SIRVIENTA se necesita, que sepa cocinar, Sucre 2347. v25
SIRVIENTA para cocina y unos pequeños quehaceres se precisa, O'Higgins 1358.
SIRVIENTA Y MUCHACHA SE NECESITAN, A. Brown 1072.
SIRVIENTA SE PRECISA, ALMIRANTE Brown 1348.
SIRVIENTA se necesita, por medio día, B. Mitre 1535, dep. 4.
SIRVIENTA se necesita para medio día, Bolívar 321, dep. 3.
SIRVIENTA para todo servicio, necesito, sueldo 40 pesos, Granaderos 340.
SIRVIENTA que entienda algo de cocina, se necesita, Sarmiento 1881.
SIRVIENTA para matrimonio necesito, Fray Cayetano 47, plaza Flores.
SIRVIENTA se necesita para matrimonio buen trato, Pedro Goyena 630, dep. 3.
SIRVIENTA para todo servicio se necesita, Estados Unidos 3993.
SIRVIENTA se necesita, corta familia sin chicos, Cachimayo 60, Caballito. v25
SIRVIENTA todo servicio menos cocina, se necesita, E. Ríos 348, 3er. p.
SIRVIENTA entienda de cocina, se precisa con recomendaciones. B. Mitre 974.
SIRVIENTA formal, se precisa para todo trabajo, Perú 868, dep. 3.
SIRVIENTA joven para la cocina se necesita, Montes de Oca 415.
SIRVIENTA para todo servicio, se necesita, corta flia., Defensa 317.
SIRVIENTA necesito, para tres personas, buen sueldo, Las Heras 2271.
SIRVIENTA, necesito, sueldo 40 $, corta familia, Giribone 235, tranv. 95, 96, 97.
SIRVIENTA para todo servicio, necesito, 50 pesos, Palpa 2630. v25
SIRVIENTA para matrimonio, necesita buen sueldo, Jujuy 3[illegible]
SE NECESITA sirvienta que entienda de cocina, Corrientes 3117. v25
SIRVIENTA para el servicio de matrimonio se necesita; Cochabamba 1243.
SIRVIENTA se precisa; Independencia [illegible]. v25
SIRVIENTA se necesita; Muñiz 1036.
SIRVIENTA todo trabajo, necesito, buen sueldo, Convención 3454.
SIRVIENTA que sepa cocinar, necesito, Sgo. del Estero 1633.
SIRVIENTA, se necesita para todo, con recomendaciones, Tacuarí 956, 2o. p. v25
SIRVIENTA que sepa cocinar, necesítase, Convención 2831.
SIRVIENTA se necesita, buen sueldo, calle Callao 606.
SIRVIENTA menos cocina se necesita, Arévalo 2388. v25
SIRVIENTA se precisa, Estados Unidos 1599. v25
SE PRECISA sirvienta para corta familia, Paraguay 933.
SIRVIENTA extranjera para cocinar, con retiro, necesito, Arenales 2532.
SIRVIENTA que entienda algo de cocina, se necesita, San José 1678.
SE NECESITA mucama general, para matrimonio solo, sueldo 40 $, Agüero 1240.
SEÑORA [illegible] se necesita, Independencia [illegible]. v25
SIRVIENTA que entienda de cocina se necesita, Darregueira 2445.
SE NECESITA una sirvienta para corta familia, Charcas 1910.
SIRVIENTA por horas se necesita; Rivadavia 2416.
SIRVIENTA se necesita, tratar Laprida 1212. v25
SIRVIENTA para matrimonio se necesita para el Brasil; Victoria 1500. v25
SIRVIENTA precísase todo trabajo menos cocina, Soler 3364.
SIRVIENTA para todo trabajo se necesita, Esmeralda 563. v25
SIRVIENTA o muchacha para familia, se necesita, Av. de Mayo 776, 4o. izq.
SIRVIENTA, que sepa de cocina, se necesita, 10 $, Venezuela 1864.
SIRVIENTA necesito para familia, Humberto 1 2169.
SIRVIENTA se necesita que sepa cocinar, Independencia 3628.
SIRVIENTA se precisa, Brasil 800
SIRVIENTA necesitan 3 personas, dan pieza al marido, Gurruchaga 1867.
SIRVIENTA buena para corta familia, Otamendi 48, Rivadavia al 4600
SIRVIENTA precisa corta familia, sueldo 35 a 40 $. Rivadavia 2319.
SIRVIENTA se necesita para todos quehaceres, corta familia, E. Ríos 2172.
SIRVIENTA precisa matrimonio, sepa cocinar, con cama, Rivadavia 1906, 2o., D.
SIRVIENTA aseada, se precisa, buen sueldo, Venezuela 766.
SIRVIENTA formal, para todo trabajo, se necesita, 24 de Noviembre 36.
SIRVIENTA se necesita para todo trabajo, San Luis 2801.
SIRVIENTA necesito por día o por horas, México 390, p. 2, izq.
SIRVIENTA, se necesita, Pedernera 311, Flores.
SE NECESITA sirvienta formal, con retiro, Constitución 2359.
SE NECESITA lavandera por día; Lavalle 1[illegible], depto. 7.
SIRVIENTA que entienda algo de cocina, sin cama, se necesita, Lavalle 455.
SIRVIENTA con cama que entienda cocina, para 2 personas, Misiones 133. v25
SIRVIENTA para todo trabajo se necesita, General Urquiza 1343.
SE NECESITAN dos sirvientas, tratar Pedernera 680. v25
SIRVIENTA se necesita para corta familia, Patricios 785.
SIRVIENTA práctica para 3 personas, se precisa, Lima 1068, 2o. piso, derecha.
SE NECESITA sirvienta, entienda algo de cocina, [illegible]

SERVICIO DOMESTICO PEDIDO

SIRVIENTA necesítase, todo trabajo, entienda cocina, Pasco 618.
SIRVIENTA para matrimonio que sepa de cocina, se necesita, Cangallo 1748.
SEÑORA SERIA se necesita para quehaceres domésticos, Gallo 689.
SIRVIENTA todo trabajo, con retiro, preciso, $ 30; Venezuela 1650.
SIRVIENTA que sepa cocinar, se necesita, 35 $, Rivadavia 5906.
SE NECESITA sirvienta para los quehaceres de casa; Piedras 180, dep. 7.
SIRVIENTA para matrimonio solo, se necesita, Cachimayo 350, Caballito. v26
SIRVIENTA o mucama, se necesita, Florida 537.
SIRVIENTA para dos p. mayores, se precisa, Laprida 1773.
SIRVIENTA, se precisa, que entienda de cocina, 45 $, Gral. Urquiza 116.
SIRVIENTA, se necesita para matrimonio, 24 de Noviembre 66.
SIRVIENTA se necesita; Liniers 981. v25
SE NECESITA una muchacha, Pedernera 37, depto. 6, Flores.
SIRVIENTA PRECISO, corta familia, C. Pellegrini 1183, Bánfield.
SIRVIENTA se necesita, Belgrano 3679, tratar 9 a. m.
SIRVIENTA, recomendada, que entienda de cocina, se necesita, Pozos 560.
SIRVIENTA formal, para todo servicio, se necesita, Belgrano 2020.
SIRVIENTA para matrimonio, se necesita, Bulnes 44.
SIRVIENTA de 30 años, se precisa, calle Deán Funes 2122.
SIRVIENTA se necesita, sueldo 35 $, S. Peña 816.
SIRVIENTA necesito, para todo servicio, Olleros 3339. v25
SIRVIENTA, con o sin retiro, se precisa, sin cocina, Lavalle 2308.
SIRVIENTA joven, para todo trabajo, preciso, tratar Talcahuano 746.
SIRVIENTA que sepa de cocina se precisa, Boyacá 534, Flores.
SIRVIENTA, se necesita, matrimonio solamente, Entre Ríos 1288.
SIRVIENTA que sepa cocinar, necesita matrimonio solo, Pueyrredón 1216.
SIRVIENTA joven para cocina y otros quehaceres, 45 $, preciso, Boedo 571. v25
SIRVIENTA se necesita, P. Goyena 1594, Flores.
SEÑORA para lavar patios, pisos y otros trabajos, preciso, Azcuénaga 673.
SIRVIENTA se necesita, de 35 a 40 años, para corta familia, Güemes 3140.
SE PRECISA muchacho para todo trabajo; ocurrir, Rivadavia 3192.
SIRVIENTA y cocinera joven con cama, se necesita, Ayacucho 923.
SIRVIENTE de comedor, recomendado, se necesita, Arroyo 999, 3er. piso.
SE PRECISA chica, servicio de matrimonio, sin cama, Independencia 1457.
SIRVIENTA para todo trabajo, se precisa, Vieytes 1417. v25
SIRVIENTA para matrimonio se necesita, México 4017. v26
SIRVIENTA para todos quehaceres, se necesita, Humahuaca 3543. v26
SIRVIENTA o muchacha necesita casa familia, Uriarte 1830, Palermo. v25
SIRVIENTA con o sin chica, se precisa, Provincias Unidas 1569.
SIRVIENTA joven, para corta familia, se precisa, Laprida 960. v25
SIRVIENTA para medio día, se precisa, Entre Ríos 1282.
SIRVIENTA que entienda de cocina, necesito, con retiro, Avellaneda 2166.
SIRVIENTA general para corta familia, Arenales 1837.
SE NECESITA un peón de cocina, Valentín Gómez 2699.
SE NECESITA sirvienta chica o grande, Patricios 1112.
SIRVIENTA de edad para casa de corta familia necesito, Sarmiento 1464.
SIRVIENTA necesito para todo trabajo, Cevallos 1327, dep. B. v25
SIRVIENTA necesito, sueldo 40 $. Entre Ríos 1021
SIRVIENTA joven para matrimonio se necesita, Viamonte 1065.
SIRVIENTA, se precisa, Rivadavia 1416. v25
SIRVIENTA, se precisa para todo trabajo, Alvarez 2060. v26
SIRVIENTA para corta familia, se precisa, Cevallos 1179.
SIRVIENTA para matrimonio, se necesita, Fray Cayetano 961.
SIRVIENTA que sepa cocinar, se necesita, 60 $. Bulnes 2583. v25
SE NECESITA chica de 14 años en Av. La Plata 289, 1er. piso.
SIRVIENTA se necesita, Amambay 75, altura Rivadavia 4600. v25
SE NECESITA mucama de comedor, Larrea 1454.
SIRVIENTA se necesita para corta familia, Avellaneda 2105. v25
SIRVIENTA para mucama, con recomendación se necesita, Tucumán 1560
SIRVIENTA para servicio de dos personas necesito, 35 $. Cangallo 3484.
SIRVIENTA que sepa algo cocina, necesito, Rivadavia 4668, corta familia. v25
SE NECESITA chica de 11 a 12 años, matrimonio solo, Liniers 1456.
SIRVIENTA se necesita, tratar Tandil 2508 Flores, sueldo 35 pesos.
SIRVIENTA se precisa, Sucre 3010, esquina Conesa, Belgrano.
SIRVIENTA se necesita, Charcas 3660, para todo servicio.
SIRVIENTA se necesita, para matrimonio solo, Sud América 46, Flores
SIRVIENTA necesito, que entienda algo cocina, hay mucama, Charcas 5041. v25
SIRVIENTA se necesita, para todo servicio, Brandsen 1299.
SE NECESITA sirvienta soltera, $ 40 Chivilcoy 192, Vélez Sársfield.
SIRVIENTA se precisa, con o sin cama, Santa Fe 2077. v26
SIRVIENTA que entienda de cocina se necesita, Solís 937.
SIRVIENTA que entienda de cocina, preciso, sueldo 50 $, Guardia Vieja 3894.
SIRVIENTA para poco trabajo se necesita, San Juan 1706.
SE PRECISA sirvienta para matrimonio, 25 de Mayo 638, dto. 3.
SIRVIENTA para corta familia se necesita, Corrientes 2446.
SIRVIENTA para corta familia, calle Charcas 1586, piso H. v25
SIRVIENTA necesito que entienda cocina p. matrimonio, 3 Febrero 1306 v25
SIRVIENTA para matrimonio solo se necesita, Cangallo 3632.
SIRVIENTA joven, buen sueldo preciso, Rivadavia 3654.
SIRVIENTA que entienda de cocina, se necesita, Independencia 3523.
SE NECESITA sirvienta para todo trabajo de corta familia, Chacabuco 3321.
SE NECESITA sirvienta para casa chica, Azcuénaga 157. v25
SIRVIENTA joven, que sepa algo de cocina, se necesita, Córdoba 2957.
SEÑORA formal con retiro se necesita, French 3000.
SIRVIENTA se precisa calle Vidt 1588.
SIRVIENTA para corta familia, se precisa, Uruguay 1223, dep. 11.
SE NECESITA sirvienta, para corta familia, San Luis 3139, dep. 6.
SE NECESITA UNA SIRVIENTA, Castro Barros 1069.
SIRVIENTA que sepa cocinar, se necesita, Yerbal 2250. v25
SIRVIENTA para todo trabajo, necesito, Cevallos 1237, dep. B.
SIRVIENTA para todo trabajo, recomendada, se necesita, Lima 1305. v25
SIRVIENTA joven, menos cocina, se ofrece, Estados Unidos 1362.
SE NECESITA sirvienta, para todo trabajo, Corrientes 4155.
SIRVIENTA se necesita, Paseo de Julio 2100.
SIRVIENTA se necesita, para todo servicio, Santa Fe 2608.
SIRVIENTA formal, que entienda de cocina, preciso, Carlos Calvo 3926. v25
SIRVIENTA se precisa, para matrimonio Independencia 2911.
SIRVIENTA precísase, para poca familia, sueldo 40 $, Salguero 422. v25
SIRVIENTA que entienda algo de cocina se necesita, Matheu 1162.
SE NECESITA sirvienta, buen sueldo, calle Santa Fe 1245.
SIRVIENTA se necesita para el servicio de cuatro personas, Ecuador 879. v25
SIRVIENTA joven se necesita, buen sueldo, Bdo. de Irigoyen 390, 1er. piso
SIRVIENTA se precisa, corta familia, Sáenz Peña 789. v24
SIRVIENTA que sepa cocinar, recomendada, necesito, Garay 340.
SIRVIENTA, todo trabajo de personas mayores, preciso, Sarmiento 2262.
SIRVIENTA que sepa cocinar, sueldo 35 a 40 $, se precisa, B. Mitre 2561.
SIRVIENTA que sepa cocina, se necesita, buen sueldo, Cabildo 1274.
SIRVIENTA para todo servicio se precisa, Gallo 1563.
SIRVIENTA formal, con cama, necesito, Gaona 2428, Flores. v25
SIRVIENTA que entienda de cocina se necesita, con cama, Bustamante 45 v23
SIRVIENTA se necesita para todo trabajo, señora sola, Garay 2338.
SIRVIENTA se precisa para todo trabajo corta flia., 50 $, Humahuaca 4567. v25
SIRVIENTA recomendada, se necesita, Rivadavia 6294.
SIRVIENTA recomendada que entienda bien de cocina, se precisa, hay otra sirvienta, [illegible]

SERVICIO DOMESTICO PEDIDO

SE PRECISA sirvienta joven para matrimonio, Esmeralda 455.
SIRVIENTA, que sepa cocinar, con cama se precisa, Callao 1190, 1er. piso, C. v25
SIRVIENTA recomendada, se precisa, Jujuy 1366.
SIRVIENTA y muchacha para matrimonio se necesita, Serrano 2354.
SIRVIENTA, se precisa, Río de Janeiro 702.
SIRVIENTA joven se necesita, Deán Funes 1033.
SIRVIENTA todo servicio de corta familia se necesita, Cangallo 1252, piso 1o. dep. 1.
SIRVIENTA poco trabajo, $ 35 se necesita para Floresta, tratar Sarmiento 3140.
SE PRECISA CHICA DE 13 a 14 años, para pequeños quehaceres, sueldo 20 $. Esteban Bonorino 180, Flores.
SIRVIENTA se necesita, que sepa cocinar, y otros quehaceres, 35 pesos, Pampa 1962, Belgrano.
SIRVIENTA que entienda de cocina, se necesita, hay otra, 11 de Septiembre 1962, Belgrano.
SIRVIENTA joven se necesita, corta familia, sueldo 35 a 40 $, Vidal 1859, Belgrano.
SIRVIENTA para todo trabajo, con cama, se necesita, Provincias Unidas número 1120. v25
SIRVIENTA que entienda de cocina, tres personas mayores, se necesita, 40 a 50 pesos, Donato Alvarez 351.
SEÑORA para lavado y planchado, un día por semana, necesito, Argerich 521, Flores.
SIRVIENTA que sepa cocinar para corta familia, se necesita, sueldo 45 $, Olazábal 4956.
SIRVIENTA para todo servicio, sueldo 50 $, es inútil presentarse si no tiene buenas recomendaciones, Rivadavia 6021. v26
SIRVIENTA formal, para quehaceres, menos cocina, necesita matrimonio solo, Anchorena 426, dep. F., 2o. piso.
SIRVIENTA formal para corta familia, recomendada, se precisa, Sgo. del Estero 576.
SE NECESITA cocinera o mucama para matrimonio, buen sueldo, tratar Ayacucho 2189, 1er. piso, dep. B. v26
SIRVIENTA para matrimonio solo preciso, Rivadavia y Azcuénaga "Caja Internacional", entrada 3a., dep. 7, 9 a 12 m.
SIRVIENTA se precisa que sepa bien su obligación, para matrimonio solo; tratar de tarde; Perú 731, 2o. piso, Dto. C.
SIRVIENTA para lavar y limpieza, sueldo 40 $, se necesita, Rivadavia 827, 3er. piso.
SE NECESITA en casa de familia, muchacho de 12 a 14 años, para limpieza, Corrientes 1770. v25
SIRVIENTA joven se precisa para todo servicio de familia de tres personas mayores, Rivadavia 5437.
SIRVIENTA o mucama de afuera, se necesita, con buenas recomendaciones, sueldo 45 $; Bmé. Mitre 2018.
SEÑORA formal para hacer todo el trabajo para corta familia; Corrientes 1778, piso 2o.
SIRVIENTA se necesita para casa pensión, pago bien. 25 de Mayo 140, Dto. 3, altos.
SIRVIENTA para 3 horas por la mañana, se necesita, Caseros 485, Patroni, sueldo $ 20.
SE NECESITA sirvienta para cocina sencilla, de tres personas mayores, con cama; Medrano 1675.
SIRVIENTA que sepa algo de cocina, sin cama, se necesita, sueldo 50 $, Rivadavia 530.
SE NECESITA mujer seria para servicio de 2 personas mayores, casa chica, con o sin cama, Suárez 1920.
SE NECESITA muchacha para corta familia, trabajo de adentro, Libertad 380, 3o., izq.
SIRVIENTA joven para todo servicio, preciso de 8 a 3 p. m., sueldo 30 $; Cerrito 369, casa de corta familia. v25
SIRVIENTA para servicio de dos personas preciso; Fraga 247, de 10 a 12, Chacarita.
SIRVIENTA activa, trabajadora y muy limpia, que entienda de cocina, para todo trabajo, buen sueldo, Brasil 325. v25
SIRVIENTA, que entienda algo de cocina, para matrimonio, necesito, Espinosa 1927. v25
SE NECESITA niñera muy recomendada, que sepa coser, tratar de 9 a. m. a 3 p. m., Av. de Mayo 980.
SIRVIENTA para matrimonio, que sepa algo de cocina, se necesita, Gurruchaga 2159, dep. F, a 1 cuadra de Serrano.
SIRVIENTA presentable para todo servicio y matrimonio solo, preciso, Humahuaca 3617.
SIRVIENTA se necesita para corta familia, prefiere con chica de unos 12 años, Humberto I 1479.
SIRVIENTA soltera para todo trabajo, se necesita, Cabildo 971, buen sueldo, cama y pieza sola. v26
SE NECESITA A muchacha, de 18 años, para ayuda de los quehaceres de casa con cama, Gavilán 859, Flores.
SIRVIENTA para todo, casa matrimonio formal, buenas referencias, necesito, Rivadavia 1376, 1o. A. v25
SIRVIENTA se necesita para corta familia, con o sin retiro, Pedro Goyena número 1221. v26
SIRVIENTA necesito, todo servicio, Jorge Newbery 3309, esq. Fraga, almacén. v25
SIRVIENTA todo servicio necesita matrimonio, poco trabajo, buen trato, Morón 3945, Floresta.
SIRVIENTA para todo trabajo, formal, limpia y trabajadora, sabe de cocina, sin cama, Sarmiento 1861, p. 7.
SIRVIENTA que entienda de cocina, se necesita, hay mucama, Uriburu 1061, antes Andes.
SIRVIENTA matrimonio, todo quehacer menos cocina, preferible mujer seria, se necesita, Av. La Plata 470. v26
SIRVIENTA joven para todo trabajo de corta familia mayores se necesita, Valentín Gómez 2633.
SE NECESITA una sirvienta para todo servicio en el campo. Ocurrir Provincias Unidas 2439.
SIRVIENTA que sepa lavar y limpieza, se necesita, Rodríguez Peña 1717, tratar de 9 a 3.
SIRVIENTA se precisa para todo servicio, pagándose buen sueldo, concurrir Tacuarí 263, de 10 a 12 m.
SIRVIENTA se necesita para corta familia, casa modesta. E. Unidos número 2182. v25
SE NECESITA sirvienta joven para todo servicio, recomendada, corta familia, 50 $. de 10 a 3. Estados Unidos 2720.
SIRVIENTA, recomendada, para matrimonio solo, se necesita, Rodríguez Peña 1392. v25
SIRVIENTA matrimonio solo precisa, para ayudar, Aguilar 2298, altura Cabildo 1100.
SIRVIENTA para medio día, que entienda de cocina, se necesita, Alsina 3039, dep. 22.
SIRVIENTA precisa corta familia inglesa, Bucarelli 2033, Gral. Urquiza, J. C. R.
SIRVIENTA sin cama, se necesita, Cangallo 1409, 4o. piso, derecha; inútil presentarse sin buenos informes. v25
SIRVIENTA se necesita, para todo servicio, corta familia, sueldo 40 $, con recomendación, Bogotá 82.
SIRVIENTA aseada, recomendada, se necesita para 3 personas mayores, B. de Irigoyen 1360, piso 3o. v25
SIRVIENTA para todo trabajo, se precisa, tres personas mayores, Carlos Calvo 3448.
SE NECESITA muchacho formal, para limpieza y mandados, tratar de 10 a 12, Alsina 852.
SIRVIENTA buena que entienda cocina sencilla precisa corta familia; se piden referencias; Berutti 2652.
SIRVIENTA que entienda algo de cocina para corta familia, se necesita, sueldo 40 $, Lafuente 366.
SIRVIENTA se necesita, Yapeyú 85, media cuadra estación Medrano, subt., se paga buen sueldo. v25
SIRVIENTA que sepa algo de cocina, para matrimonio solo, Bulnes 230, sueldo 40 pesos.
SE NEC. señora viuda, cocinera y ot. quehaceres, con buena recomendación, tratar de 9 a 10, Entre Ríos 181, 1er. piso. v25
SE NECESITA matrimonio o una cocinera y un jardinero, 11 de Septiembre 890, Belgrano.
SIRVIENTA que entienda de cocina, bien recomendada, se necesita, Maipú 665, de 9 adelante.
SIRVIENTA que entienda de cocina, necesítase para corta familia, buen sueldo, Cangallo 1948, 1o., derecha. v25
SIRVIENTA que entienda de cocina y muchacha para el cuidado de una nena se precisa, Chubut 720.
SIRVIENTA para todo servicio, se precisa, para señora sola, sueldo 40 $, Montevideo 1059.
SIRVIENTA joven, se precisa, para todo trabajo, corta familia, $ 35; Esmeralda 1047.
SIRVIENTA de 15 a 16 años, se necesita, para tender a señora sola, tratar de 11 a 5, Corrientes 1258, dep. 35, 3er. p.
SIRVIENTA se necesita, para cocina sencilla y otros quehaceres menos lavado y planchado, sueldo 40 pesos, B. Mitre 2314. v25
SE PRECISA MUCAMA O MUCHACHA que sepa planchar, para matrimonio solo, casa chica, con recomendaciones, San Juan 2974. v25
SIRVIENTA práctica para pequeña casa pensión, familiar y todo trabajo, preciso, buen trato, con retiro; Av. Mayo 695, 5o. piso, ascensor.
SIRVIENTA con buenas recomendaciones, que sepa cocinar, se precisa en familia francesa, buen sueldo, presentarse de 9 a 11 m., R. Peña 841, p. 2o., derecha. v25

SERVICIO DOMESTICO PEDIDO

SIRVIENTA para el cuidado de una nidita, de buena presencia y que use uniforme, sueldo 40 $, Corrientes 792, Royal Hotel.
SE PRECISA mujer para ayudar en los quehaceres caseros, dándole un pequeño sueldo y pieza para el marido, Triunvirato 4025.
SIRVIENTA para todo trabajo, que sepa de cocina, inútil presentarse si no es competente, corta familia, sueldo 50 $, French 3072.
SIRVIENTA que sepa cocinar necesita para matrimonio solo, sin cama; presentarse después de las 10 a. m., Belgrano 343, dep. 56. v25
SIRVIENTA formal, se necesita, para todo trabajo, de corta familia, con recomendaciones, sueldo de 45 a 50 $, calle Misiones 349.
SE NECESITA sirvienta formal para cocina sencilla y otros quehaceres para familia inglesa; tratar Vallejos 4746, Villa Devoto.
SIRVIENTA con recomendaciones para todo trabajo de dos personas mayores, que entienda de cocina, sueldo 40 $, Sucre 2324, Belgrano.
SE NECESITA sirvienta que sepa de cocina, con cama y recomendaciones, poca familia, sueldo 45 $, salida todos los domingos, se pagan tranvías, hay mucama, Billinghurst 2547. v25

SERVICIO DOMESTICO OFRECIDO

AMA primeriza, leche de 1 mes, afuera o en su casa, Echeandía 2771, Flores. v26
AMA primeriza se ofrece, Piedras 1065. v25
AMA LECHE, 3 meses, se ofrece, criar en su casa, Córdoba 2842. v27
AMA se ofrece para criar un chico en su casa, de 25 a 30 $, con cuna, Cochabamba 2345.
AMA joven, se ofrece con abundante leche de 40 días, Médanos 1315, C. Telef. 325, V. Crespo.
AMA JOVEN, LECHE FRESCA, PARA casa de los padres o para su casa, se ofrece, avenida Forest 2179. v25
AMA DE LECHE, de inmejorable nutrición, se ofrece, con mucho aseo y reserva; Liniers 524.
AMA CON ROPA Y CUNA se ofrece para criar chicos en su casa, 30 a 35 $, calle Humberto I 2460, pieza 3. v25
AMA de leche se ofrece, con muy buena leche y de buena presencia, Sarmiento 4194. v25
BUENA LAVANDERA por día, o para el trabajo, o de mañana, se ofrece, calle Rincón 463.
COCINERA española, se ofrece para corta familia, Chiclana 3257.
COCINERA de profesión, italiana, se ofrece, formal, Moreno 3415.
COCINERA se ofrece, sabe su obligación, con informes, Moldes 1960.
COCINERA del país se ofrece, sueldo 55 a 60 $, Superí 1216.
COCINERO se ofrece para el campo, ex reservista italiano, Moldes 2078.
COCINERA se ofrece, Defensa 735, pieza 33.
COCINERA, se ofrece, sabe bien su obligación, E. Unidos 767, pieza 24.
COCINERO para peones se ofrece, afuera, Luna 157, T. Marcos.
COCINERA sencilla, algunos quehaceres de corta flia., se ofrece, Chile 1304.
COCINERO italiano, competente, ofrécese, Guardia Vieja 4029. v25
COCINERA estilo francés se ofrece con o sin cama, Recomend., Junín 1431.
COCINERA PRACTICA SE OFRECE, argentina, sin cama, Rivadavia 6746. v25
COCINERA o lavandera se ofrece, con retiro, Congreso 2653. v25
COCINERA se ofrece con o sin cama, y con chico de 10 años, Rivera 1531. v25
COCINERA se ofrece con recomendaciones, Juncal 2636. v25
COCINERA joven, da informes, cocina sencilla y otros quehac., E. Unidos 352.
COCINERA con informes y quehaceres, se ofrece, Carlos Calvo 2181. v25
COCINERA argentina se ofrece, Bulnes 843, 2o. piso.
COCINERA se ofrece para cocina sencilla, con retiro; Defensa 1184.
COCINERA muy práctica, se ofrece, Guatemala 6025.
COCINERO de familia, se ofrece, bien recomendado, Paseo Colón 540.
COCINERA seria se ofrece; México 1564. v25
COCINERO para restaurant se ofrece, $ 75; Tacuarí 1089.
COCINERO competente para restaurant, con recomendaciones, Juncal 1399.
COCINERO competente, se ofrece, Perú 551.
COCINERA competente, trabajadora, con recomend., se ofrece; Callao 156.
COCINERA sencilla y otros quehaceres, con retiro, se ofr., Anchorena 879.
COCINERA argentina, de confianza, se ofrece, desea pieza, Victoria 2901.
COCINERA se ofrece con retiro, Güemes 4419. v25
COCINERA o mucama se ofrece, con buenas recomendaciones, Gral. Hornos 1199
COCINERA formal se ofrece, sin cama, corta familia, plancha, Moreno 1815.
COCINERA con recomendación, se ofrece, Colombres 90.
COCINERA, se ofrece, Corrientes 1170, pieza 23. v25
COCINERA y lavandera se ofrece para el campo; Pavón 2847. v25
COCINERA se ofrece para cocina sencilla; Santa Fe 1863.
COCINERA para familia alemana, se necesita, Av. de Mayo 1385, 5o. p. dcha.
COCINERA italiana, se of., sin cama, 65 a 70 $, Güemes 4043, J. R. v25
COCINERA para familia sencilla se ofrece, con o sin cama, Chacabuco 265.
COCINERA se ofrece para cocina sencilla, corta familia, Larrea 125.
COCINERA recomendada, se ofrece, compet., Victoria 2556, depto. 11.
COCINERA se ofrece, sin cama o mujer por medio día, Uruguay 872. v25
COCINERA joven, se ofrece, para cocina y otros quehaceres, Sulpacha 315.
COCINERA buena, se ofrece, tratar calle Matheu 346.
COCINERA y para otros quehaceres, con recomendación se ofrece, Rincón 1571.
COCINERA y demás quehaceres, se ofrece, Sarandí 883, pieza 21.
COCINERA formal, se ofrece, competente, Chacabuco 1451.
COCINERA se ofrece, para cocina sencilla de corta familia, dirigirse por carta L. A., Loria 472. v25
COCINERA para cocina sencilla se ofrece con recomendaciones, no va si no hay mucama, San Eduardo 1053.
COCINERA y quehaceres con nene, tranquilo, se ofrece, ciudad o pueblo, Olazábal 1721. v25
COCINERA vasca para cocina y demás mujer seria, sin cama, se ofrec, Maza 349.
COCINERA se ofrece, con una niña de 6 años, tiene recomendaciones, sale afuera; Paseo de Julio 1148. v25
COCINERA sencilla, argentina, se ofrece con chico de 2 años, 25 $. Venezuela 1044, altos.
COCINERA con hija de 16 años, para niñera o mucama, con recomendaciones, se ofrecen, Paraná 130.
CHICA de 12 años, se ofrece para pequeños quehaceres, calle Del Tigre 3879, Avenida Sáenz
COCINERA se ofrece, sabe cocinar a todo estilo, cumplir con su obligación, argentina, Alsina 1527.
COCINERA se ofrece para la ciudad, personas mayores, con buenas recomendaciones; Anchorena 1488. v25
COCINERA se ofrece, vasca, señora formal, para corta flia., tiene buena recomendación, Balcarce 626.
COCINERA y mucama, recomendadas, se ofrecen, juntas o separadas, Cochabamba 1759. v25
COCINERA se ofrece de 50 años, cocina sencilla de corta familia, Sáenz Peña 152, pieza 15, altos.
COCINERA para cocina sencilla, se ofrece en departamento, persona seria y con buenos informes, Tacuarí 985.
COCINERA buena, recomendada, se ofrece para corta familia, con retiro, sueldo 50, Perú 1156.
COCINERA vasco-española se ofrece, con buenas recomendaciones, sin cama, calle Maipú 449, dep. 5.
COCINERA y otros quehaceres, se ofrece, matrimonio o familia corta, C. Pellegrini 46.
COCINERA alemana, competente, casada, con buenas recomendaciones se ofrece en casa de familia, por carta Sarmiento 382.
COCINERA mayor, extranj., competente, excelente recomendación, se ofrece, distinta flia., 3 a 4 pers., solamente cocina, N. K., Melincué 2783, Villa del Parque.
COCINERA para cocina sencilla se ofrece en cambio de la comida para el marido, habiendo comodidad para alquilar pieza adentro, Perú 1153, J. García. v25
COCINERA alemana se ofrece para cocina solamente, en casa de familia, adonde le den casa y comida al marido que trabaja afuera, Señora Alemana, Maure 2266, Colegiales.
HOMBRE FORMAL, honrado y activo, se ofrece, con cédula, portero, limp., etc., sin pretens. J. C. Cerrito 416. v25
JOVEN se ofrece para portero u otros quehaceres, con referencias, San Juan 580. v25
JAPONESA joven con chico de 3 años, ofrécese para quehaceres de poca familia, sabe algo de cocina, Maipú 677
JOVEN se ofrece, para ayudante de cocina, en casa particular, Montevideo 1043.
JOVEN español, se ofrece para portero o quehaceres domésticos de casa, Caseros 2981. v25

SERVICIO DOMESTICO OFRECIDO

JOVEN se ofrece cualquier trabajo, por carta, Rosado 4463. v26

LAVANDERA se ofrece taller o restaurant o casa de familia, Daniel 1482.

LAVANDERA se ofrece para hotel o casa de pensión; Alsina 1849.

LAVANDERA se ofrece 2 días por semana, miércoles y jueves, Moreno 2583.

LAVANDERA planchadora práctica, por día, Belgrano 1719, 2o. piso, letra D.

LAVANDERA se ofrece para lavar y planchar en su casa, Chile 1056.

LAVANDERA se ofrece para casa de familia; México 2242.

LAVANDERA se ofrece para lavar en casa, B. Mitre 1788.

LAVANDERA se ofrece por día o por mes para casa particular; Independencia 784.

LAVANDERA y planchar, algún otro quehacer, vasca, con retiro, se ofrece, Paraguay 2657.

LAVANDERA se ofrece para casa de familia, 2 ó 3 veces por semana, Balcarce 583.

MUCAMA práctica de adentro se ofrece recomendada, Moreno 3034.

MUCAMA y cocinera, se ofrecen para una misma casa, Cevallos 1661. v26

MUCAMA DE ADENTRO, entiende de costura, se ofrece, Chile 422.

MUCAMA general se ofrece, con recomendaciones, Libertad 123.

MATRIMONIO se ofrece, mucamos o portero y niñera, Santa Fe 3455.

MUCAMA se ofrece o sirvienta general, Herrera 72.

MUCAMA se ofrece, Araoz 943. v25

MUCAMO japonés de comedor se ofrece muy trabajador, Patricios 474, K. E

MUCAMA de adentro, se ofrece, tratar Bolívar 652, 1er. piso.

MUCHACHA de 24 años, se ofrece, Senillosa 103. v25

MUCAMA SE OFRECE, RECOMENDADA, Chile 1358.

MUCAMA argentina, todo servicio, se ofrece, Azcuénaga 941, pieza 3. v26

MUCAMA formal con buenos informes, se ofrece; Rincón 453.

MUCAMA para hotel, sabe coser se ofrece; México 1564. v25

MUCAMA DE 18 AÑOS PARA CORTA familia; Uspallata 3895, M. G. v25

MUCAMA y niñera joven se ofrece, Sarmiento 3924.

MUCAMA de adentro, recomendada, se ofrece; Moreno 3034.

MUCAMA o niñera, se ofrece, sabe coser, Moreno 3269. v25

MUCAMA general se ofrece, seria, corta familia, Paraguay 3651.

MUCHACHO de 17 años se ofrece, Piedras 1268.

MUCAMA se ofrece, con recomendaciones, Alsina 1571. v26

MUCAMA se ofrece o sirvienta, de poca familia, joven, México 1132, pieza 18.

MUJER se ofrece, por medio día, o día entero, matrimonio, Castro Barros 1084

MUCAMA que entiende de costura y sabe tejer, ofrécese, Belgrano 1876. v26

MUCAMA práctica y recomendada, se ofrece, Paseo Colón 1600.

MUCAMA joven, se ofrece, Belgrano 468.

MATRIMONIO piamontés se ofrece, cocinera, mucamo o portero, Larrea 847.

MATRIMONIO se ofrece cocinera y portero, Cangallo 833.

MUCAMA de adentro o comedor, francesa, se ofrece, Ombú 357. v25

MUCAMA joven se ofrece, con cama, Luján 847.

MUCAMA se ofrece con buenos informes, Tucumán 1067, altos.

MUCAMA de adentro se ofrece, San Juan 132.

MUCAMA ofrécese a corta familia o matrimonio solo, Constitución 1573.

MUCAMA joven, se ofrece, Defensa 316.

MUCAMA se ofrece, Morón 5146, Floresta.

MUCAMA se ofrece a matrimonio solo, recomendada, Uruguay 671.

MUCAMO formal, se ofrece, sueldo 40 $, para todo, Santa Fe 1916.

MUCAMA de adentro, se ofrece, Santa Fe 3415.

MUCAMA de adentro, joven, buena presencia, se ofrece, México 1176. v25

MUCHACHO de 18 años se ofrece, cualquier trabajo, recomend., S. José 273.

MATRIMONIO se ofrece para cualq. trabajo, sabe cocinar, Medrano 309.

MUCHACHA se ofrece para todo trabajo, Ituzaingó 635.

MUCAMA SE ofrece, con recomendaciones, Defensa 867.

MUCAMA se ofrece, San Salvador 5715. v26

MADRE E HIJA se ofrecen; la madre para lavar y la hija para otros quehaceres, Convención 761, dep. 6, Caballito. v25

MATRIMONIO joven se ofrece, cocinera y mucamo, Blanco Encalada 2651, Belgrano. v25

MUCAMA O SIRVIENTA PARA matrimonio, recomendaciones personales, se ofrece, Garay 518.

MUCAMA y cocinera de buena presencia, recomendada, se ofrece, Aristóbulo del Valle 1635, capital. v26

MUCAMO O portero se ofrece con buenos informes, por carta o personalmente; Del Colegio 460, Dto. 4.

MATRIMONIO solo, se ofrece, para cuidar chico, que tenga un año arriba, Pozos 714.

MATRIMONIO joven, se ofrece con una nena 5 años, para todo servicio, Senillosa 949, depto. 4. v25

MATRIMONIO se ofrece, ella para cocina sencilla, el mucamo general, Moreno 1479, pieza 38.

MUCAMA se ofrece de adentro o general, o cocina sencilla, trabajadora, referencias, Chile 1353.

MATRIMONIO vascoespañol, se ofrece, cocinera y mucamo, recomendaciones, La Valle 1465. v26

MUCAMA joven argentina, se ofrece, de adentro o afuera, lava y plancha, Victoria 1940.

MATRIMONIO joven sin hijos, se ofrece para mucamos o todo trabajo, saben algo de cocina; Pozos 386.

MUCHACHA se ofrece para mucama o niñera, presentada por sus padres, Cevallos 1623.

MUCHACHA se ofrece, sin cama, trabajo doméstico, 16 años, Carlos Calvo 2361.

MUCHACHO de 18 a 18 años, recién venido, se ofrece, de buena presencia, con recomendaciones, J. E. Uriburu 332.

MUCAMA de adentro o para matrimonio solo, sin cama, se ofrece, Defensa 748. v25

MATRIMONIO se ofrece, ella cocinera o mucama, él peón de patios y portero, Corrientes 1170, pieza 23. v25

MUCHACHAS se ofrecen, prefieren juntas, tratar después de las 11 de la mañana; Bolívar 531. v25

MUCAMA joven se ofrece, práctica, con buenas recomendaciones, Paseo Colón 969, dep. 4.

MUCHACHO de 12 años se ofrece, pequeños mandados, cama y 10 $, Velazco 26.

MUCAMA y cocinera, se ofrecen para una misma casa, corta familia, con recomendaciones, Cochabamba 2728. v25

MUCHACHOS de 12 y 14 años, se ofrecen para corta familia, no se reciben cartas, tratar 15 de Noviembre 2446.

MUCAMA joven se ofrece para familia extranjera o matrimonio solo, tiene recomendaciones, Libertad 1615. v26

MATRIMONIO italiano se ofrece, cocinera de profesión, él para limpieza, Sarmiento 2723. v25

MUCAMA Y COCINERA se ofrecen con buenos informes, Amenábar 2459, Belgrano.

MATRIMONIO italiano se ofrece con buenas recomendaciones para familia distinguida, Ayacucho 965, p. 23.

MUCAMA se ofrece con recomendación, para adentro o poca familia; Paraguay 965. v25

MUCAMA para matrimonio solo, se ofrece, buenas recomendaciones, tratar Rincón 844. v25

MATRIMONIO ITALIANO formal ofrécese, cocinera; él limpieza, portero y mucamo, recomendado, C. N., José María Moreno 826.

MATRIMONIO español con buenas referencias, desea trabajo para ella dando pieza y comida al marido; por carta o personalmente a P. R.; Franklin 1926. v25

MATRIMONIO suizo, sin hijos, se ofrece, ella buena cocinera, él peón quinta y otros trabajos, con buenas recomendaciones, Cevallos 1366, pieza 8. v26

MUCAMO de comedor, se ofrece competente, serio y de buena presencia, tiene frac, smoking y buenas recomendaciones, por carta M. Canalda, Corrientes 571. v25

MATRIMONIO joven español, se ofrece, ambos mucamos, con recomendaciones de familia, Canalejas 2787, U. T. 1289, Flores.

MATRIMONIO se ofrece, cocinera y portero para colegio o casa de departamentos, buenos informes y prácticos, Humberto I No. 1420.

MATRIMONIO formal, solo, de alta Italia, se ofrece, cocinera y mucamo o portero, para poca familia, o mucamos para hotel; Viamonte 527.

MUCHACHA de 15 años, se ofrece para niñera o para ayudar quehaceres de matrimonio solo, Santiago del Estero 1321, pieza 56, con o sin retiro.

MUCAMA se ofrece, para adentro, sin lavado, con recomendaciones, tratar con sus padres, calle Casacuberta N.o 5136, nave en Urquiza, entre Garay e Inclan.

MATRIMONIO ofrécese, para encargado, cuidar y limpieza departamentos, escritorios o consultorio, en cambio de pieza, buenas recomendaciones, Cerrito 345, R. K. v25

SERVICIO DOMESTICO OFRECIDO

MUCAMA se ofrece recomendada, Morón 2970, Flores.

MATRIMONIO se ofrece para campo, él práctico en tambo o cualquier trabajo de campo y ella para los quehaceres de casa; ocurrir Las Heras 1740, depto 5. v25

MUJER formal se ofrece, para cocina sencilla u otros quehaceres, un poco de todo, con buenos informes, corta familia, Tucumán 1084, panadería.

MUCHACHO 15 años, con óptimas referencias y sin pretensiones se ofrece, para cualquier trabajo decente, J. Pintos, Gorriti 385, Lomas de Zamora. v26

MATRIMONIO sin hijos, recomendados, se ofrece para campo, buen quintero y cocinera sencilla, poca familia, San Martín 1050.

MUCAMA o niñera francesa, se ofrece para ciudad o viajes Europa, muy buenos informes. Varios idiomas. Por carta a E. L., Monte Grande, F. C. S. v26

MATRIMONIO joven, español, sin hijos, se ofrece para estancia o pueblo, quehaceres domésticos, él sabe contabilidad, garantía comercial, E. C., Moreno 2147.

MATRIMONIO vasco, se ofrece, cocinera, mucama, portero mucamo, entiende de manejo de coche y carpintero; Bermejo 238.

MATRIMONIO joven, sin hijos, se ofrece para todo trabajo, casa de negocio o de familia, los dos saben de cocina, Chile y Balcarce 206.

MATRIMONIO recién llegado, se ofrece para ciudad o campaña, él para peón o quintero y ella para todo trabajo, Venezuela 1035.

MATRIMONIO competente, con hijo de 14 años, se ofrece para campo, ella cocinera y él para cultivo, Defensa 1457, encargado.

MUCAMA de adentro, se ofrece, o todo trabajo menos cocina, entiende de costura y algunas labores, con retiro, informes a satisfacción; inútil no siendo familia decente, Alsina 2050, dep. 3.

MATRIMONIO se ofrece, cocinera de profesión, italiana, él mucamo o cualquier trabajo con recomendación; por carta o personalmente; Sarmiento 3348, pieza 2, J. B.

MATRIMONIO sin hijos, español, él trabaja afuera, con hermana mayor, se ofrece para los quehaceres o cuidar casa, con certificados y recomendaciones, Juncal 1248, capital.

MATRIMONIO, se ofrece con chico de 2 años, el marido trabaja afuera, la señora buena cocinera, sabe amasar y postres, en cambio de pieza y comida para el marido y pequeño sueldo, tienen informes, Tucumán 1084, panadería.

MATRIMONIO solo se ofrece recomendado, él quintero práctico en plantación de montes frutales, sabe ordeñar y otros trab., ella cocinera sencilla (preferiría hubiera 25 ó 30 hectáreas de tierra buena para trabajar a medias). Dirigirse Lima 1753.

NIÑERA de 14 a 15 años se ofrece, Garay 674, pieza 19-20.

NIÑERA práctica seria, mucama de señora sola, con referencia, se ofrece; Paraná 682.

NIÑERA para un chico solo, práctica, buenas recomendaciones, se ofrece, calle Uriarte 1572.

OFRECESE cocinera sencilla, con retiro; Cangallo 1868.

PEON limpiar patios o escritorios, por la mañana, se of., Canalejas 3730. v25

PEON se ofrece para cocina, B. de Irigoyen 1414. v25

PORTERO u ordenanza bien recomendado, se ofrece, Viamonte 1287.

PORTERO se ofrece, con buenos informes, Victoria 1664.

PORTERO se ofrece para casa formal, tiene carnet, Lima 1600.

SIRVIENTA se ofrece para corta familia, o para matrimonio solo, Zabala 344.

SIRVIENTA se ofrece con chica de 7 años para todo trabajo, Maipú 1378.

SE OFRECE cocinera para cocina sencilla, Las Heras 2330.

SE OFRECE sirvienta general, para matrimonio sin hijos, Agüero 406.

SE OFRECEN COCINERA y mucama, provincianas, Rincón 650.

SE OFRECE lavandera y planchadora, Andes 864, pieza 9.

SE OFRECE muchacha de 19 años, sin cama, Alsina 1349, pieza 42.

SIRVIENTA se ofrece, sabe cocinar; escribir a Av. Campana 2108, Flores.

SE OFRECE MUCHACHA PARA SIRVIENTA, Sud América 1619. v25

SIRVIENTA se ofrece todo trabajo, matrimonio solo, Nahuel Huapi 2142.

Señora SE OFRECE PARA COCINERA O mucama, tratar Suipacha 991. v25

SIRVIENTA formal se ofrece, con retiro, José María Moreno 956.

SIRVIENTA formal, todo trabajo, para cualquier punto, ofrécese, Sarandí 883.

SE OFRECE sirvienta, todo trabajo, mucama joven, R. Peña 123.

SIRVIENTA se ofrece, recomendada, sueldo 45 $; Uruguay 123.

SIRVIENTA se ofrece, con una nena de 3 años, Carlos Carvo 1674. v25

SEÑORA se ofrece para limpieza por 1/2 día; Lima 981.

SIRVIENTA seria, se ofrece con buenas recomendaciones; Bolívar 553, pza. 7.

SE OFRECE señora para mediodía, de trabajo, Independencia 1582.

SEÑORA se ofrece para lavandera u otros quehaceres, Garay 1345.

SIRVIENTA se ofrece o lavandera; Tacuarí 1089.

SEÑORA SE OFRECE para criar un chico, sin pecho, en su casa, Matheu 931. v25

SIRVIENTA se ofrece, sin pretensiones, con un chico, Senillosa 327.

SE OFRECE cocinera, no siendo por Flores, Junín 721.

SIRVIENTA, se ofrece para todo trabajo menos cocina, San Juan 328.

SEÑORA se ofrece para quehaceres, con nena 2 años; Victoria 2622.

SEÑORA se ofrece para quehaceres de casa, medio día, Liniers 924.

SE OFRECE señora para cuidar un niño de destete, en su casa, E. Unidos 366.

SIRVIENTA se ofrece para corta familia, Sarandí 885.

SEÑORA se ofrece para todo trabajo, menos cocina, Santa Fe 1863.

SE OFRECE cocinera formal, sabe su obligación, buenos informes, Chile 3146.

SE OFRECE mujer formal, para mucama adentro o comedor, Humahuaca 3536.

SIRVIENTA se ofrece para cocina de corta familia, Rioja [illegible] v25

SEÑORA formal, se ofrece, sin cama; Estados Unidos 738.

SE OFRECE cocinera para corta familia, Pozos 1180.

SIRVIENTA, se ofrece, entiende de cocina, Defensa 319.

SIRVIENTA, se ofrece, todo trabajo menos cocina, Luca 1380.

SIRVIENTA recién venida, se ofrece, 25 de Mayo 122.

SEÑORA formal, ofrécese por día, Victoria 480, p. 25.

SEÑORA se ofrece por día para todo trabajo; calle Moreno 634.

SE OFRECE muchacha de 17 años, niñera y otros quehaceres, Salta 1275. v25

SIRVIENTA se ofrece, recom., con niño chico, Deán Funes 1673. v25

SIRVIENTA se ofrece, sabe cocinar, lavar y planchar, con retiro, Piedras 1268

SE OFRECE un joven de 20 años, Bdo. de Irigoyen 457, p. 8.

SIRVIENTA se ofrece, para todo trabajo, sabe cocinar, Bolívar 1336.

SIRVIENTA se ofrece, Alvarado 961, Barracas. v25

SIRVIENTA para todo trabajo, se ofrece, Sarmiento 1663.

SIRVIENTA formal se ofrece, Independencia 860.

SIRVIENTA o mucama se ofrece, corta familia, Carlos Calvo 780.

SEÑORA se ofrece para trabajar, medio día, S. Peña 252, pieza 15, altos.

SIRVIENTA con chico de 5 meses se ofrece, 24 Noviembre 623.

SIRVIENTA se ofrece, Estados Unidos 234.

SE OFRECE una señora con una nenita, Chile 1272.

SRA. se ofrece para todo trabajo, con retiro, Viamonte 2920. v25

SIRVIENTA para corta familia, se ofrece, Montevideo 1418. v25

SIRVIENTA se ofrece para corta familia, Moreno 3450.

SIRVIENTA se ofrece, entiende algo de cocina, San Juan 669.

SEÑORA formal para lavandera u otro quehacer por la tarde, B. Mitre 1786.

SIRVIENTA se ofrece para matrimonio o corta familia, Amambay 258. v25

SE OFRECE muchacha para niñera, Balcarce 860. v25

SE OFRECE cocinera o mucama joven, con recomendaciones, Esmeralda 680.

SE OFRECE señora italiana para cocina y otros quehaceres con retiro, Potosí 4436.

SE OFRECE matrimonio vasco español, cocinera y mucamo, con recomendaciones, Lavalle 1465.

SEÑORITA se ofrece para mucama o todo servicio, si es corta familia, Echeverría 908.

SE OFRECE familia limpia y educada para cuidar nena o nene de 1 a 5 años, Guanacache 2935. v25

SEÑORA se ofrece con una nena para poca familia, Superí 2585, Belgrano 840, Rosa.

SIRVIENTA joven, se ofrece, todo trabajo menos lavar, prefiere corta familia, Caseros 2535, dep. 2.

SEÑORITA argentina se ofrece para mucama de adentro. Dirigirse por carta a E. C., Sarmiento 842. v25

SEÑORA seria, sabiendo bien cocinar, se ofrece para casa de persona sola o matrimonio, carta A. R., Tucumán 238. v25

SERVICIO DOMESTICO OFRECIDO

SE OFRECE mucama formal, entiende de costura sencilla, Juncal 2844.

SE OFRECE sirvienta, con recomendaciones, para corta familia, calle Ayacucho 1852.

SEÑORA FORMAL se ofrece para todo trabajo, entiende de cocina, corta familia, Castro 1048.

SEÑORA formal se ofrece para mucama de adentro, sabe coser y planchar, tiene recomendaciones, México 1356.

SIRVIENTA formal se ofrece, todo trabajo, sabe cocina; La Paz 877. No se atienden cartas.

SE OFRECE mucama o sirvienta, para corta familia o matrimonio solo, calle Tucumán 871, pieza 14.

SEÑORITAS se ofrecen dos para mucama y niñera o dos mucamas, tratar Estomba 1240, Villa Ortúzar. v25

SE OFRECE una señora, lavar por día, o por horas, quehaceres de casa, Granaderos 518. v25

SEÑORA sola se ofrece para hacer copias en su casa, o atender escritorio, por carta E. de Navarro; Congreso 2740. v25

SE OFRECE sirvienta española para acompañar familia a España, cambio de pasaje, Moreno 1352. v25

SIRVIENTA se ofrece para todo trabajo de matrimonio solo o corta familia, Chile 1865.

SE OFRECE muchacha por unas horas al día, de 19 años, Alsina 1349, pieza 42. v25

SEÑORA joven, se ofrece, para cocina sencilla, con o sin retiro, Estados Unidos 1425, pieza 9.

SIRVIENTA se ofrece por medio día de mañana, o señora para criar chico en su casa; Esmeralda 630, pieza 24.

SEÑORA se ofrece con una nena de 8 años, para corta familia; Venezuela 2526. v25

SEÑORA SE OFRECE para cuidar escritorio u otra casa y hacer limpieza en cambio de pieza; Alsina 1571.

SEÑORA formal, italiana, de 34 años, se ofrece para dama de compañía o dirigir casa o negocio, Maza 1348. v25

SIRVIENTA, se ofrece para matrimonio o corta familia, con retiro, Estados Unidos 1056.

SEÑORA seria, con buenos informes, ofrécese para cuidar enferma particular, Bermejo 359.

SE OFRECE señora formal, para matrimonio solo, con chica de 5 años, Moreno 420.

SE OFRECE matrimonio con niño de 5 años, para el campo, desea ganar $ 100; San José 965.

SE OFRECE mucama joven, sueldo 40 pesos, no tiene cama, tratar Azcuénaga 827, departamento 2. Tratar 2 a 5. v25

SE OFRECE mucama para comedor o general, con buenos informes, Viamonte 827.

SE OFRECE señora joven, con chica dándole pieza al marido, dirigirse calle Acevedo 3025.

SIRVIENTAS se ofrecen para todo trabajo, dos, una con retiro, San Juan 1452.

SE OFRECE Sta. formal, para acompañar a persona sola, algunas horas al día, tratar de 3 a 5 p. m., Alsina 1733.

SE OFRECEN 2 mucamos, uno para comedor y otro para todo trabajo, Moreno 1047, pieza 28. v25

SE OFRECE MUCAMA para matrimonio o corta familia, tratar Estado 1934, Palermo. v26

SIRVIENTA seria se ofrece, entiende de cocina algo, para corta familia, Alsina 1928.

SEÑORA formal para cuidar enfermos o personas ancianas, se ofrece, buenas recomendaciones, Uruguay 869.

SE OFRECE sirvienta de 24 años, con un nene de 5 años, aunque sea por 20 pesos, Loria 1559.

SEÑORA sola, se ofrece, para poca familia, por carta señora M. G., Corrientes 4571.

SIRVIENTA se ofrece, para matrimonio o corta familia, con recomendación, Perú 589. v25

SEÑORA se ofrece para todo trabajo de matrimonio solo, sin cama, Treinta y Tres 957. v25

SE OFRECE una mucama de adentro o general, con recomendaciones, muy formal, Piedras 488.

SE OFRECE mucama o niñera joven, correntina, con recomendación, 45 a 50 $, Caseros 1808.

SE OFRECE mucama vasco-española, tiene buenos informes y buena presencia, Corrientes 1636, pieza 15. v25

SE OFRECE cocinera argentina, cocina sencilla, con retiro, Corrientes 1636, pieza 11. v26

SEÑORA viuda, se ofrece para servicio unas horas por día, Tucumán 867, pieza 15. v25

Señora SE OFRECE, medio día, muy competente, sabe cocinar, Santa Fe 3748, departamento 11. v25

SEÑORA se ofrece con un niño de 3 años, para trabajar por día o medio día; Garay 1345.

SE OFRECE señora p. 2 horas, a cambio de piecita, no lava ropa ni pisos. Por carta Piedras 584.

SEÑORA se ofrece, entiende un poco de cocina, para corta familia, Cerrito No. 1126. v25

SE OFRECE muchacha, para cocina sencilla o mucama de comedor, buenos informes, Paraguay 5134. v26

SE OFRECE mucamo de comedor, con buenos informes, español de 20 años, sueldo 65 a 70 pesos, por carta o personalmente, Belgrano 2307, Amador Martín. v25

SEÑORITA formal, se ofrece para compañía de señora sola o matrimonio solo, sin pretensiones, campo o ciudad, Quilmes núm. 73.

SE OFRECE UNA señora joven con niña de 11 años para matrimonio o personas mayores, o mucama, todo trabajo; Lavalle 1774.

SEÑORA SE OFRECE con 2 nenas para matrimonio solo, sabe hacer todos los deberes de casa, calle Estados Unidos No. 2785. v25

SE OFRECE muchacha para cocina sencilla o mucama para corta familia, con o sin retiro, recomendaciones a satisfacción, Lavalleja 1490.

SEÑORITA instruída, que sabe todos quehaceres, costura, cocina etc., se ofrece, para servicio de señorita o matrimonio, poco sueldo y trato familiar, desea inf., calle Charcas 842.

SEÑORITA educada, de buena presencia, desearía emplearse en casa decente, como ama de llaves, o para atender negocio, siendo muy apta y de confianza, con buenos informes, personalmente o carta a F. A.; Conesa 2563. v26

UNA joven se ofrece para corta familia, San Juan 1061.

VIUDA HONORABLE con nena de 8 años, ofrécese para trabajo liviano, prefiérese casa de persona sola, Sra. Prieto, Hotel Tacuarí 126. v26

NAVEGACION

BARCA ELIZABETH. — EL CAPITAN o agentes, no serán responsables por cualquier deuda que pudiera incurrir cualquier miembro de la tripulación.

BARCA "ALPHIELD". — TERMINO sus operaciones de descarga en los depósitos dique 1, sección 4a. La revisión de la mercadería tendrá lugar en los días 23 y 24 del corriente, de 8 a 10 a. m. Las cuentas por fallas deberán presentarse dentro de las 24 horas, después de terminada la revisión.—Dodero Hnos. Limitada. v34

COMPAÑIA ARGENTINA DE NAVEGACION Nicolás Mihanovich, Limitada.—
SALIDAS REGULARES
LINEA BUENOS AIRES-MONTEVIDEO
Salidas todas las noches a las 10 p. m.
LINEA SALTO y escalas.—Salidas: martes, jueves y domingos, a las 11 a. m.
LINEA COLONIA-CARMELO y escalas.—Salidas: miércoles y domingos a las 8 a. m.
LINEA DIRECTA A GUALEGUAYCHU—Salidas: miércoles y sábados a las 5 p. m.
LINEA PARANA, ALTO PARANA, Paraguay y alto Paraguay.—Salidas: martes, jueves y domingos a las 10 a. m.
Para informes y pasajes dirigirse a la administración, calle 25 de Mayo esquina Cangallo. Bs. Aires. U. T. 6706 Av. perm.

FERROCARRILES

FERROCARRIL BUENOS AIRES al Pacífico.—Servicio de trenes. Nuevo horario de invierno 1919.—Se avisa al público que desde el 1o. de mayo próximo regirá el horario de invierno para los trenes de esta empresa, el que se exhibirá en las estaciones y oficina central, calle Florida esq. Córdoba.—14 de abril 1919.—La administración.

FERROCARRIL DE BUENOS AIRES AL Pacífico.— Aviso No. 155. Tarifas para animales en pie. Se avisa al público que desde el 10 de mayo próximo serán aforadas con el 70 ojo de las tarifas de jaulas de 4 ejes las pequeñas consignaciones de hacienda que hasta ahora se aforaban con el 50 ojo de las tarifas mencionadas.—Harry Usher, administrador general. Buenos Aires, 1o. de abril de 1919. v30

FERRO-CARRIL OESTE DE BUENOS Aires, Limitada. Aviso al público. Horario de trenes. Se pone en conocimiento del público que desde el día 1o. de mayo próximo entrará en vigencia el horario de invierno, en el cual se han introducido algunas modificaciones. Para más detalles, ocurrir a la Administración, estación Once de Septiembre, abril de 1919. La Administración. v30

FERROCARRIL BUENOS AIRES al Pacífico. — Mercaderías procedentes de Chile.—Se hace saber a los señores consignatarios de mercaderías procedentes de Chile, transportadas por el Ferrocarril Buenos Aires al Pacífico, que debido a la falta de depósitos fiscales la Aduana de la Capital exige que el salitre, azufre, aceite pesado de alquitrán, maderas y demás mercaderías inflamables y de corrosión sean retiradas de despacho directo de los vagones a playa. En consecuencia, los señores consignatarios deberán proceder a su retiro dentro del plazo que acuerda la ley de ferrocarriles, haciéndose responsables en caso contrario de las estadías y sobre [illegible] días que sufran los vagones.—Harry Usher, administrador general, 11 de abril de 1919.

LICITACIONES

CONSEJO NACIONAL DE EDUCACION.—Llámase a licitación pública por el término de treinta días a contar del 6 del corriente, para la provisión y colocación de artefactos eléctricos con destino a las escuelas: Deán Funes 1821, Las Heras 3098, Lamadrid y Martín Rodríguez y 24 de Noviembre [illegible], de acuerdo con los planos, bases y pliegos de condiciones preparados por la Dirección General de Arquitectura, que podrán consultar los interesados todos los días hábiles de 12 a 5 p. m., con excepción de los sábados que lo harán de 9 a 12 m. La apertura de las propuestas que deberán ser presentadas escritas a máquina por duplicado, en un todo de acuerdo con lo establecido por las leyes de sellos y contabilidad y obras públicas, tendrá lugar el día 7 de mayo próximo, a las 3 p. m.—El secretario general. v7m

MINISTERIO DE MARINA — Dirección General Administrativa. Paseo Colón y Brasil. Llámase a presentación de propuestas para el día 16 de mayo próximo hasta las 2 p. m. para la provisión de carne fresca, pan y galleta a los buques y reparticiones de la Armada, durante el segundo semestre del corriente año y en las zonas que a continuación se indican: Carne y pan, Capital y Río Santiago. Carne, Puerto Militar. Pan, Zárate y galleta en la División Suministros de ésta. Por datos, pliegos de condiciones, etc., recurrir a la División Compras. v30

EDICTOS JUDICIALES

EL SEÑOR JUEZ DE 1a. INSTANCIA en lo civil de la capital de la República, doctor don Roberto Bunge, ha dispuesto se cite, llame y emplace por el término de treinta días, contados desde la primera publicación del presente, a todos los que se consideren con derecho a los bienes dejados por don Juan o Juan Evangelista Vieytes, ya sean como herederos o acreedores, para que dentro de dicho término comparezcan a deducir sus acciones en forma, por ante su juzgado y secretaría del que suscribe, bajo apercibimiento de lo que hubiere lugar por derecho. Buenos Aires, 1o. de abril de 1919.—Dr. Manuel A. Marini, secretario.

BANCOS Y COMPAÑIAS ANONIMAS

BANCO DE LA NACION ARGENTINA— Fundado en 1891.—Casa central, Buenos Aires, calles Rivadavia 363 al 399 y Reconquista 15 al 29.

Capital . . . m|n $ 132.437.265.58
Fondo de reserva. o|s 16.617.305.21

SUCURSALES Y AGENCIAS EN LA CAPITAL:

Belgrano: Cabildo 1900, esquina Sucre. Boca del Riachuelo: Almirante Brown 1101. Flores: Rivadavia 7000, esquina Pedernera, con Agencia en los Nuevos Mataderos. General Urquiza: Baunés esquina Culien. Número 1: Montes de Oca 1699, esquina California 1101. Núm. 2: Entre Ríos 1201, esquina San Juan 1602. Núm. 3: Corrientes 3399, esquina Gallo 401. Núm. 4: Bernardo de Irigoyen 1000, esquina Carlos Calvo. Número 5: Rivadavia 2828. Núm. 6: Santa Fe 2299. Núm. 7: Caseros 2965, Parque Patricios. Núm. 8: Triunvirato 734. Núm. 9: Santa Fe 4526. Núm. 10: Independencia 3636. Núm. 11: Aduana de la Capital. Núm. 12: Callao 76 al 84. Oficina de Depósitos Judiciales, en el Palacio de Justicia.

180 Sucursales y Agencias en el interior de la República.

TASA DE INTERES

El Banco abona (moneda legal solamente):

	Anual
Por depósitos en cuenta corriente	Sin inter.
Por depósitos a plazo fijo, con o sin libreta, a 3 meses	3 %
Por depósitos a plazo fijo, con o sin libreta, a 6 meses	4 %
Por depósitos a plazo fijo, con o sin libreta, por mayor plazo	convenc.
Por depósitos en Caja de Ahorros, después de 60 días, hasta $ 20.000	4 %

El Banco cobra anual:

Por adelantos en cuenta corriente	8 %
Por descuentos de pagarés de comercio y letras de pago íntegro, hasta 6 meses de plazo	convenc.
Por descuentos de letras con amortización	7 %

El Banco de la Nación Argentina vende letras de cambio sobre Alemania, Austria, Hungría, Inglaterra, Francia, España, Italia, Suecia, Noruega, Rusia, Portugal, Finlandia, Bélgica, Holanda, Suiza, Turquía, Serbia, Rumania, Grecia, Bulgaria, Asia, Africa, Oceanía, Estados Unidos de Norte América, Canadá, Chile, Brasil, Uruguay y Perú.

Buenos Aires, enero 1º de 1919.—Julián J. Solveyra — Gaspar Corullo, gerentes.

MONITOR DE SOCIEDADES ANONIMAS y Patentes de Invención. Apareció el No. 162. Venta: Florida 16 y Bolívar 270.

LA PRENSA

Buenos Aires, abril 24 de 1919

EL PRESUPUESTO Y NUESTRA ORIENTACION COMERCIAL

La obra de orientar la política fiscal y comercial de la República reviste permanente interés e indiscutible trascendencia, a tal punto que su estudio es siempre interesante y oportuno, porque prepara a la opinión y estimula a los poderes públicos para aplicar la mayor suma de conocimientos y dedicación a la resolución de los problemas que sobre ese tema se presentan, especialmente en esta época de trastornos y modificaciones en las normas del pasado.

En artículos anteriores hemos puesto en evidencia la verdad de que la libertad para el comercio internacional, es el medio más seguro de que disponen los pueblos para aquilatar sus capacidades y recursos industriales y comerciales, y que la consecuencia de esa política es la aplicación del mayor esfuerzo en el sentido de mejorar lo que se sabe y se puede hacer con perfección y provecho. De esa premisa se deduce, con lógica notoria, que si el Estado resuelve asegurar el mercado en favor de un productor cualquiera, por el hecho mismo anula aquellos motivos y estímulos de perfeccionamiento y eficiencia.

Algunas veces se ha expresado en nuestro parlamento la defensa de las tarifas elevadas, fundándola en que la mejoría de la producción extranjera perjudica la nacional, aunque es bien evidente que la represalia impositiva, con propósito de dañar al competidor, no beneficia, en manera alguna, al fabricante argentino. De ese hecho se llega a la conclusión de que no se trasforma en mejor vecino un Estado empobrecido, ya sea por la influencia de sus propios actos o por la de los nuestros, porque, si un pueblo puede ser engañado por la ignorancia o víctima de la duplicidad y el sofisma, cada hombre se resiente del daño internacional, cualquiera que sea la parte que éste deba a sus propias provocaciones.

Ahora bien; como llega ahora el momento de tratar la seria cuestión de los impuestos indirectos, por medio de las aduanas, conviene tener presente que cuando prohibimos la entrada de los artículos originarios de naciones que obstruyen la admisión de los nuestros, realizamos un acto estéril e inoficioso, desde que es absurdo suponer que los géneros que necesitan allá de la protección para competir dentro de su propio país con los extranjeros, habrían de venir a luchar con los similares dentro del nuestro. Si tal procedimiento es perjudicial en todos los casos, más lo es cuando se aplica a materias o elementos destinados a la manufactura industrial, pues debemos presumir que si vamos en busca de ellos a otro país, es porque allí los encontramos mejores y más baratos. Por estas razones la política de la represalia aduanera, que con frecuencia se aconseja entre nosotros, es impropia porque conduce a encarecer la provisión de lo que necesitamos y en nada nos beneficia.

Estas verdades no deben, pues, permanecer olvidadas, porque demuestran, a su vez, que la única condición en que puede realizarse el comercio con verdadero provecho es la que se afirma en el goce de la más completa libertad. La prueba de esta afirmación la ofrece al mundo el Reino Unido, que tiene la tarifa más simple y reducida que se conoce y que a su amparo ha podido mantener el más elevado coeficiente en cuanto al volumen y al valor de su comercio, que son mayores y más variados que los de todas las demás naciones, en proporción a sus habitantes.

Como es sabido, esa actividad colosal que es la base de su riqueza tiene un auxilio inapreciable en su marina mercante, que trasporta las tres cuartas partes de su intercambio con el mundo, y si sus cifras crecen sin cesar, ello se debe, sin duda, al hecho de que puede realizar los servicios mejor y a menor precio que las demás naciones. Es por tales causas que el país se halla en situación de sobreponerse a las barreras que otros establecen: 1.° la protección natural, que consiste en los fletes, costos de trasporte e interpretación de las necesidades del país [illegible]; 2.° las artificiales que establecen los gobiernos y se derivan de las regalías que se hacen a ciertas voracidades, a intereses del sofisma o a planes de protección material, y que se toman del bolsillo de los habitantes.

No puede desconocerse que el proteccionismo limita el intercambio y que los mercados se deprimen bajo su influencia, perdiendo actividades que prosperarían si estuvieran librados a sus propias conveniencias; pero al legislador no puede tampoco ocultarse que las ventajas del libre cambio se extienden en favor de toda la masa del pueblo, ni que con igual extensión pesan sobre ella las estrecheces y carestías del proteccionismo.

Para el hombre rico nada importa el aumento del 50 por ciento sobre el precio normal del producto que consume; pero para el pobre, cuyos recursos son en extremo limitados comparados con sus necesidades, ese recargo es de gran trascendencia, y más lo es en cuanto al crecimiento de las poblaciones, que multiplica la demanda.

Las naciones que, como Inglaterra, Holanda, Bélgica y Suecia, han establecido una política comercial liberal, y han visto que su acción, en ciertos mercados, está limitada, en parte, por la acción del sistema protector, tienen, en cambio, la seguridad de que esa parte es permanente para ellos, desde que el expresado régimen inflige una incapacidad industrial notoria sobre el país que lo adopta.

Ahora bien; si se aprecian en todo su valor hechos tan convincentes como los recordados, no puede quedar duda de que las facilidades que se acuerden al comercio internacional, en todas las formas que contribuyan a su desarrollo, deben satisfacer las aspiraciones de los pueblos que están empeñados, como el nuestro, en la obra de su engrandecimiento. Va de suyo que, en ese concepto, deben incorporarse las facilidades materiales, que son vías de comunicación, puertos amplios y eficientes, marina mercante, supresión de obstrucciones artificiales, práctica tributaria y leyes liberales que contribuyan al desenvolvimiento de las iniciativas y del trabajo, que son la fuerza propulsora del adelanto nacional, porque este rico y hermoso país ha estado detenido en la progresión de su ascenso a causa de que muchos de los hechos que recordamos han permanecido en el olvido.

No pretendemos, empero, insinuar que la adopción del libre cambio pueda realizarse desde luego, porque ni este gobierno se halla preparado para abordar reforma tan radical, ni es posible hacerlo sino después de la elaboración metódica y sostenida de los variados problemas que tal cambio pondría en el caso de ser previamente experimentados. Pero si creemos que el movimiento civilizador debe iniciarse, y que es útil y oportuno en el momento actual, en que va a tratarse la ley de presupuesto y de los tributos fiscales, abrir la puerta al debate de estas grandes cuestiones sociales, que tanta influencia ejercen en la vida de la Nación, y que deben preparar su orientación hacia el anhelado fin. De esa suerte, y con la atención gubernativa dirigida a los sucesos que se desarrollan en el mundo exterior, y a las trasformaciones que se preparan en las corrientes comerciales, creemos oportuno señalar causas y efectos, experiencias y resultados que enseñen a discernir con mejor acierto lo que el país debe hacer y la senda que ha de seguir.

Hemos recordado más arriba algunas verdades inconmovibles ante el sofisma de añejas teorías proteccionistas, que tuvieron su arraigo en los siglos pasados, y que el padecimiento de los pueblos ha repudiado para siempre.

La historia de los puertos liberales, abiertos al comercio del mundo, que han enseñado cómo bajo su influencia se han levantado grandes ciudades y se han desarrollado agrupaciones humanas, mientras en otras, antes prósperas, la declinación se ha hecho evidente, demuestran, una vez más, que el amplio comercio y que la libertad son los factores positivos del engrandecimiento de las naciones.

Esa grande y poderosa fuerza que determina las corrientes comerciales, que son la savia que vivifica el organismo social, que influye en la riqueza y que crea la felicidad de los pueblos, es la que debe hallarse presente en el concepto y en la mente de los gobiernos para mantener su eficiencia y robustecer los elementos de su dinamismo maravilloso. Es, pues, obvio que el cuidado y la atención de los hombres que dirigen pueblos y de los seres que lo forman contraigan su esfuerzo a interpretar con la mayor fidelidad aquellas expectativas como expresión de la más elevada civilización.

CONGRESO

CAMARA DE DIPUTADOS

SESION EN MINORIA

NUEVA CITACION PARA HOY

SE HARÁ USO DE LA FUERZA PUBLICA

Ayer realizó una sesión en minoría la Cámara de Diputados.

A las 4.30, reunidos en el recinto 60 legisladores, el señor Maidana manifestó la necesidad que hay de tomar una medida ejemplar y moralizadora para obtener "quorum".

Expresa el presidente que hay número en la casa, y sólo falta que un diputado ocupe su banca para que se pueda abrir la sesión en mayoría. A lo cual contesta el doctor Maidana, proponiendo que al aludido legislador lo traiga hasta el recinto el sargento de armas.

Por su parte, el señor Gallegos Moyano hace indicación de que sean cerradas las puertas de la casa; pero como la presidencia hace saber que no hay número, se resuelve pasar a cuarto intermedio hasta las 5.30.

Vueltos al recinto los diputados, ocupa su banca el Ministro de Obras Públicas.

Señor presidente—No obstante las gestiones que ha hecho la presidencia con el propósito de obtener "quorum", desgraciadamente, no ha podido conseguirlo, de modo que los diputados resolverán.

Señor Maidana—Procedería en este caso que se pusiera a votación la moción que formulé, en el sentido de que la Cámara autorice a la presidencia para que, haciendo uso de todas las facultades reglamentarias, inclusive el de emplear la fuerza pública, trate de obtener "quorum" para mañana.

Señor Melo—¿Aceptaría que fuese para esta noche, a las 9?

Señor Maidana—Como ha informado la presidencia que sólo hay en la capital 62 diputados, a pesar de haber expresado antes que había 60 en el recinto y uno en la casa, al cual debe haberle ocurrido algún accidente muy grave, desde que no ha sido posible que entrara—me parece que con ese número estricto de 62 diputados en la capital no será posible realizar sesión esta noche; pero procede que mañana la haya indefectiblemente, y con ese objeto he hecho la moción, interesado como estoy en que cumplamos con nuestro deber en los pocos días de sesiones que aún quedan, y pueda llegarse a sancionar el proyecto de jubilación de ferroviarios.

Señor Dickmann—Deseo manifestar nuevamente a la Cámara mi profunda extrañeza por lo que está ocurriendo. Me pregunto, ¿hasta cuándo la Cámara dará este doloroso y triste espectáculo al país? Hace meses que estamos haciendo toda clase de reuniones, y día tras día, sesión tras sesión, estamos por adoptar medidas enérgicas y decisivas; pero siempre quedamos en la misma situación. Es necesario hablar claro, fuerte y enérgicamente. Somos los culpables de lo de la Nación. La Cámara se está desprestigiando en forma extraordinaria; a ello contribuyen, en gran parte, diputados de la oposición y principalmente diputados del gobierno. Hay una serie de problemas que están esperando nuestra sanción y la discusión pública. Hemos suspendido la discusión del presupuesto. Está el movimiento agrario que espera la discusión y la sanción de la ley respectiva. Está el movimiento obrero que se agita en una forma imponente en todo el país y también espera la sanción de la ley respectiva; y nosotros nos reunimos tranquilamente todos los días, y siempre se malogra el "quorum".

Sé y me consta que hoy hubo "quorum" en la casa. Sé y me consta que hoy se han retirado diputados, y en mi sentir, no me cabe la menor duda de que ha sido con el propósito deliberado de malograr el "quorum". Estamos haciendo la ficción de querer trabajar. Hay que ser claros y francos. ¿La Cámara puede tomar medidas para entrar al trabajo real, efectivo y fecundo? Que lo haga, pues, en buena hora. Estamos hartos de palabras en ese sentido, y de buena voluntad. Es necesario que la Cámara, si no quiere llegar al caos, al desorden y a la anarquía, que viene principalmente de arriba y se propaga abajo; es imprescindible que entre por el camino del trabajo efectivo y fecundo. En ese sentido los diputados socialistas estamos dispuestos a votar cualquier medida, aunque siempre nos haya repugnado la de usar de la fuerza.

Señor Davel — Propone que se cite a sesión para las nueve de la noche.

Señor Maidana — Yo creo que no hay más procedimiento viable que cumplir valientemente nuestro reglamento. Si así se hubiera hecho alguna vez, no pasaría lo que está pasando.

Insiste en su moción.

Señor Bonifacio — Apoya la indicación del diputado Maidana.

Señor Repetto — Lo que causa extrañeza, hasta darle contornos y caracteres de una verdadera falta de discreción, es la presencia del Ministro de Obras Públicas, que acude sin ser llamado, en un gobierno que tiene la costumbre de eludir sistemáticamente los llamamientos del parlamento. Y voy a señalar la presencia del Ministro de Obras Públicas como un hecho que debe extrañar sobremanera a la Cámara, porque si bien es cierto que está a su consideración un despacho de la comisión de legislación sobre jubilación de ferroviarios, también lo es que está a la consideración de la Cámara un despacho sobre interpretación del artículo 8 de la ley Mitre.

Me parece que no puedo dejar de manifestar que la más elemental discreción hubiera obligado al ministro a eludir su presencia en el recinto, cuando está a la consideración de la Cámara un proyecto de esa naturaleza.

Un gobierno que tiene la costumbre de eludir las interpelaciones, que ni siquiera las contesta o explica las causas de su ausencia para responder a problemas o cuestiones de gran importancia, ofrece hoy el espectáculo realmente extraño de enviarnos a su Ministro de Obras Públicas cuando se van a tratar dos proyectos de índole completamente distinta; uno es cierto que favorece a una clase numerosa de obreros, pero el otro favorece, principalmente, a las empresas ferroviarias.

Quería dejar constancia de mi extrañeza ante la presencia del Ministro de Obras Públicas, que acude sin ser llamado, cuando se va a tratar una cuestión que afecta, principalmente, a los intereses de las empresas ferroviarias.

Señor M. Avellaneda—Estamos en una sesión en minoría y, por lo tanto, no proceden las palabras del diputado Repetto.

Señor Presidente—Exactamente.

Señor M. Avellaneda—No solamente no proceden, sino que son injustas; porque tan digno de contemplación es el capital de los ferrocarriles como la situación de los trabajadores.

Señor Ferrarotti—No proceden las palabras del diputado Repetto, desde el momento en que no sabemos las causas de la presencia del ministro aquí.

Señor Ministro de Obras Públicas—Pido la palabra.

Señor Pérez Virasoro—El ministro no puede intervenir en el debate, porque estamos en una sesión en minoría.

Señor Maidana—Pero como hace tanto tiempo que no venía a la Cámara, podemos concederle la palabra.

Señor Presidente—El ministro se encuentra en su banca, con un perfecto derecho reglamentario.

Señor Ministro de Obras Públicas—Me propongo desvanecer las dudas del diputado Repetto al manifestar su extrañeza por la presencia de un ministro en este recinto, cuando se va a discutir un proyecto que afecta fundamentalmente a sus gestiones.

Yo no encuentro nada de extraño, porque, precisamente, la Constitución autoriza esta presencia; la Constitución la impone a veces; y en este caso, dentro del concepto de colegislador que tiene el Poder Ejecutivo, procedé perfectamente la presencia de un ministro en los debates de la Cámara.

Pero parece que el diputado Repetto encuentra cierta incompatibilidad de criterio al deslizar ciertas dudas respecto a lo que puede responder la presencia del ministro, cuando se tratan dos proyectos: uno que favorece al elemento obrero y el otro al capital. Desde luego, todo esto sería una razón de la presencia del ministro en la Cámara. El gobierno no se decide ni por él uno ni por el otro; se decide por lo que representa la justicia social, tratándose de obreros y por el concepto de gobierno cuando se trata de los intereses de las empresas, que siempre representan un gran interés dentro del progreso del país, porque constituyen capitales que han venido confiados en la buena fe del gobierno y que, naturalmente, esperan ser respetados.

De manera que este doble concepto que al diputado Repetto le causa extrañeza es lo que autoriza perfectamente, en una sesión en minoría, la presencia del ministro que habla.

El diputado Repetto dice que los ministros rehuyen el debate. Permítame que no le consienta eso, porque es un desplante que no tiene el derecho de tenerlo, ni un cargo que puede dirigir al Poder Ejecutivo. El Poder Ejecutivo concurre a las interpelaciones que se le formulan y cuando no lo hace es con un criterio constitucional tan respetable como cuando viene a esta Cámara.

Se produce un diálogo entre varios diputados y el ministro. El presidente hace sonar la campana de estrépito.

Señor Ministro de Obras Públicas—He querido dejar constancia de mi protesta ante la actitud del señor diputado.

Varios diputados hablan a la vez. La presidencia pone en acción nuevamente la campana de estrépito.

Después de un ligero cambio de ideas entre el presidente y algunos diputados, respecto a la manera de poner en práctica la moción del diputado Maidana, dice el

Señor Raffo de la Reta—Propongo que se vote la moción en la siguiente forma: primero, hacer traer, por intermedio de las autoridades respectivas, a los diputados que se encuentran fuera de la capital; segundo, resolver que la autoridad correspondiente impida la salida de la capital a los diputados; tercero, disponer que mañana, a las 4 de la tarde, la presidencia haga traer al recinto a los diputados que a esa hora no estén sentados en sus bancas.

Se vota en esa forma y resulta afirmativa.

En seguida se levantó la sesión.

EJERCITO NACIONAL

El general van der Capellen, del ejército holandés, realizó ayer la visita que tenía anunciada al regimiento de granaderos General San Martín, adonde se trasladó acompañado por el coronel Enrique Mosconi.

Después de ser recibido por los jefes y oficialidad del cuerpo, aquel militar recorrió todas las dependencias y presenció trabajos de equitación efectuados por los conscriptos de la clase de 1897, así como los relativos al amansamiento de potros. En seguida un grupo de oficiales efectuó ejercicios de equitación y saltos de altura, así como otros ejercicios a caballo.

A mediodía, terminada la visita, el general van der Capellen fué invitado a almorzar en el casino de oficiales.

—En el Ministerio de Guerra se han recibido comunicaciones del Chaco y Formosa, en las que se informa que ha desaparecido todo temor respecto a nuevos asaltos a las poblaciones por parte de los indios, y que todo está tranquilo en esa región.

Actualmente se encuentran en el kilómetro 503 de la línea del Bermejo 30 hombres del 11 de caballería enviados de Curuzú Cuatiá, y 50 más, en otras regiones, enviados desde Paraná, además de las tropas del regimiento de gendarmería.

HOMENAJE A AMADO NERVO

Esta noche, en Flores

Hoy, a las 9 p. m., se realizará en el teatro Pueyrredón la fiesta de homenaje a Amado Nervo, organizada por una comisión de vecinos del distrito de Flores.

El acto promete asumir grandes proporciones y resultar muy lucido. Han sido invitados autoridades del departamento de Relaciones Exteriores, miembros de la diplomacia y altos dignatarios eclesiásticos. Numerosas familias, sobre todo del distrito de Flores, han retirado localidades.

Ofrecerá el homenaje el señor Rodolfo Puig Lómez. En el programa figuran interesantes números literarios y musicales. El señor Juan José de Soiza Reilly leerá un discurso, para referir anécdotas sobre la vida y obras del poeta a quien se consagra la manifestación. Se bailará el pericón nacional bajo la dirección del señor Juan Más.

Las bandas de música Municipal, de policía y del depósito de marinería prestarán su concurso en la fiesta con elegidas ejecuciones.

BUQUES ALEMANES INTERNADOS

Su entrega al gobierno de Norte América

COMUNICACIONES A LA CANCILLERIA

El embajador de los Estados Unidos de Norte América presentó ayer una nota al Ministro de Relaciones Exteriores, en la cual se expresa que el gobierno de Alemania, de acuerdo con las potencias aliadas y asociadas, resolvió entregar al gobierno norteamericano los buques de bandera alemana internados en puertos argentinos.

En la nota de referencia se solicita una relación acerca del estado y condiciones que aquellos trasatlánticos tienen actualmente para hacerse a la mar, como asimismo de la cantidad que adeudan al fisco por diversos conceptos.

También se consigna en la nota aludida que solamente deberán ser entregados aquellos buques cuyo tonelaje no sea inferior a una cantidad que se determina y que ha sido fijada por razones de índole comercial.

Por último, se detallan los nombres de los barcos que han de ser entregados de acuerdo con las decisiones adoptadas por aquellos gobiernos.

—Con referencia a este mismo asunto, el Poder Ejecutivo ha recibido varios despachos del ministro plenipotenciario argentino en Berlín, que confirman en un todo las informaciones que anteceden.

De la lectura del texto de estos documentos se desprende que el gobierno de Alemania comunicó esta resolución en forma de circular, a todas las naciones en cuyos puertos se hayan refugiado buques de su bandera.

En virtud de estas comunicaciones, el Ministerio de Relaciones Exteriores pasó ayer una nota al de Marina para solicitar la nómina de los vapores alemanes internados en puertos argentinos, cuyos nombres son los siguientes:

"Granada", de 5.144 toneladas; "Bahrenfeld", de 3.648; "Jenfeld", de 3.610; "Mauplia", de 3.966; "Bahía Blanca", de 9.349; "Lowenburg", de 4.657; "Santa Clara", de 5.485; "Sevilla", de 5.156; "Muansa", de 5.408; "Seidlitz", de 8.608; "Patagonia", de 3.016, y "Holger", de 5.555.

El Ministro de Relaciones Exteriores nos manifestó que en la lista de referencia no está incluído el "Bahía Blanca", que fué adquirido por nuestro gobierno.

Los pertenecientes a bandera austriaca, refugiados en puertos argentinos, que han sido trasferidos a otros gobiernos, son el "Siam", de 4.629 toneladas, y el "Erodiade", de 4.507.

Próximamente será concertada la fecha en que se hará entrega oficial de los buques alemanes.

MARINA DE GUERRA

El Ministerio de Marina requirió informes a nuestra legación en Río de Janeiro respecto al fallecimiento en alta mar del teniente de navío Alberto Salustio, de que dimos cuenta ayer.

Hasta última hora no se obtuvo respuesta que confirmara la noticia aludida.

—Al alférez de navío retirado Alejandro Contal se le concedió el relevo del puesto de prefecto del litoral marítimo inferior.

—Por el Ministerio de Marina se ha hecho conocer la lista de los conscriptos de la armada de la clase de 1897 que han sido destinados en los diversos empleos de especialidades de la armada, a los que se les liquidará, desde el 1.o de marzo pasado, el importe de los sueldos y patentes que establece la ley de presupuesto.

—Entró ayer en la dársena Norte, procedente del Sur, el trasporte "1.o de Mayo".

—El buque tanque "Ministro Ezcurra" llegó a Comodoro Rivadavia sin novedad.

POLICIAS FRONTERIZAS

Gestiones de Bolivia y Chile

El encargado de negocios de Bolivia concurrió ayer a la cancillería con el objeto de interesarse en la detención de varios cuatreros que operan en las inmediaciones de El Medio, punto de la República Argentina cercano a Bolivia. Manifestó dicho diplomático sus deseos de que la policía argentina coopere a la reducción de aquellos bandoleros.

El Ministro de Relaciones Exteriores pasó este pedido al departamento del Interior.

El doctor Emiliano Figueroa Larrain, plenipotenciario de Chile en la Argentina, conversó ayer con el Ministro de Relaciones Exteriores acerca de la conveniencia de celebrar una convención entre los gobiernos de ambos países en lo que respecta a las policías fronterizas de los mismos.

El doctor Pueyrredón prometió entregar al diplomático chileno una copia de la convención celebrada con Bolivia y que se refiere a este mismo asunto. Por su parte, el doctor Figueroa Larrain enviará a su gobierno la copia de referencia, a fin de que sea considerada para establecer la conveniencia de adoptar igual procedimiento con respecto a [illegible]

BOLETIN TELEGRAFICO DEL EXTERIOR ---- SERVICIO MUNDIAL EXCLUSIVO PARA "LA PRENSA" DE

LA GRAN CONFLAGRACION EUROPEA

(...COLON—Los originales de estos telegramas son expuestos diariamente al público).

SITUACION RUSA--EXITOS DE LA OFENSIVA SIBERIANA
LOS SUCESOS ALEMANES — CONTINUA LA LUCHA EN BAVIERA
DESORDENES EN HAMBURGO, ALTONA Y OTROS LUGARES
CESACION DEL REINADO DE MONTENEGRO
INVASION DE HUNGRIA POR LOS RUMANOS
LAS TROPAS DE HALLER EN VARSOVIA

LA SITUACION EN RUSIA

UNA PROCLAMA LETONA

ESTOCOLMO, abril 23 — La oficina de propaganda letona anuncia que en Libau se publicó un llamamiento oficial firmado por los partidos políticos letones, el cual dice: "Las tropas letonas no estuvieron implicadas en la caída del gobierno. El golpe de estado debe ser atribuído a las tropas hambrientas alemanas. Fué organizado por la nobleza alemana báltica, y ejecutado por destacamentos de tropas alemanas. El fin perseguido por la revuelta es instaurar en el poder a la nobleza, la que alimenta sentimientos poco amistosos para el pueblo y el Estado letones."

OPERACIONES DE LOS COSACOS

NUEVA YORK, abril 23 — Telegrafían de Londres a la Associated Press que los cosacos del Ural, que operan aparentemente en cooperación con las fuerzas del almirante Kolchak, iniciaron una ofensiva en la región de Ralik, al Sur de Samara, y se apoderaron de varias aldeas al Oeste de Uralsk.

NUEVA YORK, abril 23 — Telegrafían de Londres a la Associated Press que un radiotelegrama oficial ruso del 22 del actual, al reconocer el avance de los cosacos del Ural, dice: "Más al Norte, los bolshevikis realizaron nuevas retiradas, debidas a la presión del enemigo.

"A treinta y cinco millas al Sudoeste de Uralsk, se libran combates entre cosacos y bolshevikis por la posesión de la fortaleza de Shevorkin."

LA OFENSIVA SIBERIANA

OMSK, abril 23 — La ofensiva de los siberianos hacia Kazan se desarrolla. Se apoderaron del empalme de Agryze y de la ciudad de Glasoff, y las vanguardias se acercan a Kinel. Un regimiento del soviet que se hallaba estacionado en Samara se negó a ir al frente y se sublevó.

OMSK, abril 23 — Llegó aquí un destacamento de fuerzas rusas procedente de Arcángel.

OMSK, abril 23 — Los siberianos se apoderaron de las ciudades de Izhevsk, Bogulma y Bourguruslav. En Karapul los siberianos hicieron 25.000 prisioneros y se apoderaron de un tren blindado, 6 cañones y grandes cantidades de provisiones y material. El ejército siberiano avanza victoriosamente en todo el frente. El ejército rojo está completamente desmoralizado y en estado de pánico.

EN RUSIA SEPTENTRIONAL

COMUNICADOS OFICIALES

LONDES, abril 23 — Un comunicado oficial dice:

"En el frente de Arkángel durante la reconquista de Bolsheezerki, por las tropas británicas y aliadas, el enemigo abandonó grandes cantidades de provisiones, 2 cañones de campaña y un cierto número de prisioneros. Los desertores maximalistas se plegaron a las tropas rusas".

LAS TROPAS DE HALLER EN VARSOVIA

LONDRES, abril 23—El "Daily Express" recibió el siguiente despacho de Varsovia, que lleva fecha del 21:

"El general Haller y su estado mayor fueron aclamados a su llegada a la estación por un enorme gentío delirante de alegría.

"En el discurso que pronunció con motivo de su recibimiento, el general Haller dijo:

"Polonia no ha obtenido aún sus antiguas fronteras. Estoy aquí para tomar Dantzig, Silesia y Orawa con la punta de las bayonetas. No volveré a envainar la espada hasta que Polonia se extienda del Báltico al mar Negro."

DECLARACION DE TROTZKY

LONDRES, abril 23—Los diarios anuncian que Trotzky dirigió un mensaje a las tropas del frente Norte, diciéndoles que las semanas próximas presenciarán el derrumbamiento decisivo de la ofensiva enemiga en el Este.

FRACASOS BOLSHEVIKIS

LONDRES, abril 23 — Noticias de Copenhague anuncian que la misión ukraniana en Viena, declara que el primer ejército bolsheviki que operaba a lo largo del río Pripet, se rindió a las fuerzas ukranianas con 20.000 fusiles, 35 cañones y 200 ametralladoras.

BERNA, abril 23—Acaba de recibirse de Kovno, un radiotelegrama oficial ukraniano, que dice que una gran parte del primer ejército bolsheviki se rindió, hace pocos días, y ofreció voluntariamente sus servicios para luchar contra los bolshevikis.

Esa fuerza ya se unió a los ukranianos que operan en la región del Pripet.

CONTRA EL APROVISIONAMIENTO DE RUSIA

NUEVA YORK, abril 23—El corresponsal de la Associated Press en Arcángel comunica que el general Miller le declaró que era contrario a la proposición del doctor Nansen de aprovisionar a Rusia, porque los aliados tienen asegurada la victoria y no deben suspender las hostilidades y permitir que el enemigo reciba provisiones.

EN LOS BALKANES

OFICIALES GERMANOS EN EL EJERCITO YUGO-ESLAVO

ROMA, abril 23—El diario "Obzor" anuncia que en Belgrado se publicó un boletín oficial, conteniendo los nombres de la mayoría de los austro-húngaros que ingresaron en el ejército yugo-eslavo.

UNION DE MONTENEGRO A SERBIA

LONDRES, abril 23—Informan de Podgoritza que el reinado de Montenegro terminó el domingo, día en que la asamblea nacional trasfirió el poder al gobernador serbio, con lo que se completa la unión con Serbia.

DIVERSAS

ROMA, abril 23—El "Das Georgals" de Zagabria, dice que diariamente en diversos puntos de la Eslavonia numerosos nombres judíos y alemanes, con autorización del gobierno, son cambiados por nombres yugoeslavos.

ROMA, abril 23—Anuncian de Zagabria que el "Sosboda" publica un artículo en el que hace resaltar cierto descontento de la prensa francesa contra Lloyd George, y dice que ese descontento debería hacerse extensivo también contra la política de Clemenceau que quiso imponer su política contra Alemania.

TURQUIA EN LA GUERRA

EL BOLSHEVIKISMO EN TURQUIA

LONDRES, abril 23—No se ha recibido ninguna confirmación de la noticia de haberse establecido un gobierno bolsheviki en Turquía y no se presta fe al anuncio.

Se hace notar que la información procede de Odessa, ciudad que se encuentra en poder de los bolshevikis, mientras que los buques de guerra aliados que se hallan en Constantinopla y que disponen de telégrafos sin hilos, no enviaron información alguna al respecto.

Según un radiotelegrama recibido de Moscú, el cónsul de Turquía en Odessa pidió al gobierno bolsheviki que enviara instrucciones a Constantinopla y preparara la creación de un gobierno de "soviets" en Turquía.

FRANCIA

NECESIDAD DE DESARROLLAR EL TURISMO

PARIS, abril 23—Entrevistado por un redactor del "Petit Journal", el subsecretario del ministerio de Obras, señor Jules Cels, declaró que una vez que se haya firmado la paz, el renacimiento económico obligará a Francia a efectuar numerosos pagos al extranjero de cupones de los empréstitos realizados en el exterior, por la compra de materias primas, por los préstamos recibidos, etc...

"Con objeto de mejorar el cambio y dar una actividad fecunda a los cambios comerciales, es necesario encarar, desde ahora, los medios necesarios para hacer afluir a Francia a los turistas de otros países, quienes traerán su dinero, aprenderán a conocer a Francia y que entrarán en relaciones comerciales."

Jules Cels opina que de todos los puntos de la tierra se harán visitas al campo de batalla de la civilización.

"Para recibir convenientemente a los turistas, agregó, es necesario cambiar completamente la organización de las excursiones de turistas y transformar el turismo.

"La industria nacional facilitará el acceso a los principales sitios de la guerra que han sido conservados como recuerdos formidables y conmovedores. Los hoteleros, las Cámaras de Comercio de las municipalidades de los distintos departamentos de dicha región, prepararán, sin tardar, los alojamientos necesarios, la ley ayudará las aldeas y la "Office National Tourisme", creada desde hace varios años, efectuará acuerdos con las compañías ferroviarias, sociedades de trasportes y automóviles, y con las sociedades de los hoteleros de las ciudades interesadas."

El señor Cels estima que todos esos arreglos quedarán listos para este verano. Además se crearán oficinas de informes en el extranjero, y principalmente en Nueva York, Buenos Aires y Río de Janeiro. La industria nacional del turismo tomará impulso este año.

SOLICITUD FRANCESA A ITALIA

NUEVA YORK, abril 23—Un telegrama recibido de París, dice que el gobierno francés pidió a Italia que pusiera a su disposición un millón de obreros para reconstruir el Norte del país, y el gobierno de Roma contestó que lo haría siempre que Francia no se oponga a que se construyan escuelas para los hijos de esos obreros.

El gobierno francés no dió aún su consentimiento, pero las negociaciones continúan y se cree que el asunto se arreglará de un modo satisfactorio para ambas partes.

Mientras tanto, el gobierno italiano prepara un gran movimiento de emigración, a fin de aliviar la situación económica y mejorar el mercado de mano de obra.

LOS CORRESPONSALES NORTEAMERICANOS

NUEVA YORK, abril 23 — Telegrafían de París a la Associated Press que los corresponsales norteamericanos celebraron una reunión para considerar sus planes con respecto a la conferencia de Versalles.

Nombraron una comisión con instrucciones para que trate de obtener autorización de hallarse presente a las negociaciones y también solicitan el derecho de conversar con los miembros de la delegación alemana.

EL NUEVO EMBAJADOR NORTEAMERICANO EN FRANCIA

PARIS, abril 23 — El presidente Poincaré recibió solemnemente al nuevo embajador norteamericano ante el gobierno francés, Mr. Campbell Wallace, quien hizo entrega de sus credenciales.

Durante el acto, pronunció un discurso saludando, en nombre del gobierno norteamericano a la Francia victoriosa, y declaró que la victoria conseguida en el territorio francés siendo completa, es necesario que esa paz sea duradera.

"La tarea que se impone a las naciones aliadas, dijo, es de asegurar esa paz a la humanidad Francia y los Estados Unidos juntos, en los mismos principios, consagrarán a esa tarea todo su esfuerzo."

El presidente Poincaré deseó la bienvenida al nuevo embajador norteamericano y expresó su convicción de que la amistad que unió a ambos países en la guerra, les procurará en breve, los frutos legítimos.

Poincaré agregó que el agradecimiento de Francia por el concurso prestado por los Estados Unidos, es inmenso, y que Francia sufrió mucho y sostuvo en su territorio el primer choque del enemigo. Francia, agregó, dejó en los campos de batalla lo más puro de su sangre, y puede decir con dolor, pero con orgullo, que ningún pueblo aliado o asociado hizo por la causa común, sacrificios comparables a los suyos.

La causa común, habiendo sido ganada, es justo que los sacrificios sean pagados y que Francia obtenga, con las reparaciones y garantías necesarias, el medio de reconstruir su trabajo y su seguridad. Tengo la confianza que la afección de [illegible] recibió tantas pruebas de parte de los Estados Unidos, se afirmará no solamente en la conclusión de la paz, sino en la intimidad de las futuras relaciones y en la permanencia de la colaboración.

ALEMANIA

LOS SUCESOS BAVAROS

COMBATES EN MUNICH

LONDRES, abril 23—Un despacho de Copenhague recibido por el "Daily Graphic" dice: "Las tropas del gobierno rodean Munich. Se espera la rendición inminente del gobierno comunista, debido a la falta de víveres.

"En los suburbios de la ciudad hubo serios combates. Los espartaquistas trataron de apoderarse de Friedrichshafen y de los talleres de Zeppelin, siendo rechazados con pérdidas elevadas.

NUEVA YORK, abril 23 — Telegrafían de Berlín a la Associated Press que sigue reinando el terrorismo en Munich, y que el gobierno está en vísperas de la bancarrota. Todos los obreros están desocupados. Una parte de los víveres de que consiguieron apoderarse los comunistas ha sido distribuída a las mujeres y a los niños, pero las cocinas públicas y los hospitales han sido despojados de sus aprovisionamientos.

Hoffmann tiene el propósito de trasladar su gobierno a Nurenberg, porque circula el rumor de que los comunistas proyectan un ataque por sorpresa. El doctor Levien, jefe comunista de Munich, manifiesta que tiene confianza en que las tropas comunistas saldrán airosas de la lucha con las tropas del gobierno. Tanto el doctor Levien como otros jefes comunistas tienen preparada la fuga en aeroplano hasta Budapest, llevándose el dinero de los Bancos de Munich.

EL PRINCIPE ENRIQUE DE PRUSIA

LONDRES, abril 23 — El corresponsal del "Daily Mail" en Amsterdam anuncia que el príncipe Enrique de Prusia, acusado de haber reunido grandes cantidades de armas y municiones en su propiedad de campaña, se escapó y es imposible saber dónde se oculta ahora.

ARRESTO DE UN JEFE BOLSHEVIKI

LONDRES, abril 23 — Un telegrama de Ulm, recibido vía Amsterdam, dice que las tropas del gobierno detuvieron a Herr Reichart "leader" del ejército rojo, y anteriormente ministro de guerra.

ELECCIONES EN BERLIN

BERLIN, abril 23—El resultado de las nuevas elecciones para el consejo ejecutivo del consejo de obreros y soldados de Berlín, es ahora el siguiente: 13 socialistas independientes, 9 socialistas de la mayoría, 4 comunistas y un demócrata.

ESTADO DE SITIO EN HAMBURGO

NUEVA YORK, abril 23 — Telegrafían de Copenhague que ha sido proclamado el estado de sitio en Hamburgo.

NUEVA YORK, abril 23 — Telegrafían de Londres a la Associated Press que se anuncia oficialmente en la capital inglesa, que la huelga del puerto de Hamburgo estorba el desembarco de los víveres norteamericanos destinados a auxiliar a la población alemana, pero las tareas continuaron esta mañana, mediante rompehuelgas voluntarios, en su mayor parte comerciantes y miembros de profesiones liberales quienes comprenden la necesidad vital de estos víveres.

NUEVA YORK, abril 23 — Telegrafían de Copenhague a la Associated Press que, según noticias procedentes de Hamburgo, ha sido también proclamado el estado de sitio en las ciudades vecinas de Altona y Wandabeck.

A consecuencia de los disturbios ocurridos en Hamburgo, la policía recibió orden de hacer fuego inmediatamente, contra todo aquel que lleve armas, cometa saqueos o ataque a la policía.

LOS DESORDENES EN BREMEN

COPENHAGUE, abril 23 — Comunican de Bremen que la situación es allí muy seria.

Se proclamó el estado de sitio y se prohibió la publicación de toda clase de diarios, manifiestos y carteles. Nadie puede hacer uso del telégrafo y del teléfono. Las cartas están sometidas a la censura, permanecen clausurados los "restaurants", los teatros y las escuelas y el tráfico está completamente suspendido.

Se estableció un cordón militar alrededor de la ciudad.

LOS OBREROS EN DANZIG

LONDRES, abril 23 — Informaciones recibidas en esta capital indican que los trabajadores alemanes de los astilleros de Danzig se vuelven cada vez más imbuídos de ideas bolshevikis, y es probable que los buques norteamericanos no hagan sus reparaciones en esos establecimientos, porque los obreros son ingobernables. Así, por ejemplo, en cierto caso un capataz interrumpió una partida de naipes y ordenó a los obreros que fueran al trabajo, pero éstos arrojaron al capataz al agua y continuaron el juego.

DISTURBIOS EN HAMBURGO

COPENHAGUE, abril 23—Comunican de Berlín que el "Vorwaerts" anuncia que en Hamburgo se produjeron el último lunes serios disturbios.

El populacho saqueó el barrio del puerto y se produjo un choque con la policía, del que resultaron varios muertos y heridos.

El sábado se libró un combate en regla en el suburbio de Sankt Pauli y el martes se renovaron los desórdenes. Los revoltosos, entre los que fueron distribuídas armas, atacaron varias comisarías de policía, una de las cuales cayó en su poder.

Mr. HOOVER EN BERLIN

COPENHAGUE, abril 23 — Llegó ayer a Berlín Mr. Hoover, director general de abastecimientos. La acompaña un numeroso personal.

ESTADOS UNIDOS

NUEVO CREDITO ACORDADO

WASHINGTON, abril 23 — Este gobierno abrió un nuevo crédito de cincuenta millones de dólares a Francia y otro de cinco millones a Rumania.

AUSTRIA - HUNGRIA

EN LA PROVINCIA DE VORALBERG

NUEVA YORK, abril 23—Un telegrama de Bregenz, recibido por la Associated Press, anuncia que los habitantes de la provincia austriaca de Voralberg, están divididos, en cuanto al porvenir político de la región.

Hay poco entusiasmo por la unión con Alemania y menos aún con Baviera. Existe, en cambio, una fuerte corriente en favor de la unión con Suiza, pero el consejo federal helvético se muestra poco inclinado a esa unión.

Gana también terreno la idea de formar un Estado zuavo independiente, que comprenda a Voralberg y el principado de Liechtenstein, pero Voralberg se opone a toda forma de monarquía.

INVASION DEL TERRITORIO HUNGARO

COPENHAGUE, abril 23—Telegrafían de Viena, que en los círculos diplomáticos circula el rumor de que las tropas checo-eslovacas tomaron la ofensiva, y que ya estarían frente a Waitzau.

LA AGITACION EN HUNGRIA

AMSTERDAM, abril 23—El "Morgen" dice que el gobierno comunista húngaro, de Bela Kun, dimitió debido al avance de las tropas rumanas.

El mismo diario confirma que en Budapest reina un completo caos.

LA SITUACION EN HUNGRIA

LONDRES, abril 23—Un despacho de Viena recibido por el "Daily Mail" anuncia que los obreros de las fábricas de municiones y materiales de guerra en Budapest reanudaron el trabajo el último lunes, de acuerdo con las órdenes dadas por el consejo de obreros y soldados.

NUEVA YORK, abril 23—Informaciones de Budapest, recibidas por la Associated Press, dicen que la situación es ahora peor que nunca. Los socialistas están perdiendo terreno y lo recuperan los jefes comunistas como Bela Kun. Se temen nuevos saqueos y otros excesos.

En Budapest se anuncia que los rumanos y los checo-eslovacos recibieron de los aliados la orden de avanzar hacia esa capital, pero se cree que los rumanos se proponen sólo ocupar los territorios que los aliados les adjudicaron por su nota del 20 de marzo.

La impotencia de los comunistas para impedir que los aliados sigan ocupando territorios en Hungría debilita la influencia de Bela Kun, al mismo tiempo que contribuye a que se acentúe el odio del pueblo húngaro hacia los aliados.

EN EL EXTREMO ORIENTE

ACUSACIONES CONTRA TROPAS EN SEUL

TOKIO, abril 23 — Informan de Seúl que el gobernador general de Corea ordenó una investigación para aclarar una acusación formulada contra tropas japonesas.

Se dice que en una aldea situada a cuarenta y cinco millas al Sudeste de Seúl la tropa reunió en la iglesia a los varones cristianos de la población y los ultimó a tiros y a bayonetazos.

Se anuncia también que la tropa incendió luego la iglesia y varias casas.

LLEGADOS MONGOLES Y MANCHUES EN TOKIO

NUEVA YORK, abril 23 — Informan de Tokio a la Associated Press que llegaron a esa capital dos jefes del partido que propicia la independencia de Mongolia y de la Manchuria, con objeto de iniciar una campaña en favor de la unión de esos dos países en un solo Estado.

VARIAS INFORMACIONES

LA TRAVESIA AEREA DEL ATLANTICO

PARIS, abril 23—El teniente volador Fontan, espera salir esta semana y volar hasta Dakar, después de hacer escala en Casa Blanca, y, si no tiene inconvenientes, ganar las islas de Cabo Verde, y por fin, intentar la travesía del Atlántico. Para cumplir sus propósitos piloteará un aparato bi-motor, cuyo peso total es de 5.400 kilogramos; se detendrá varios días en Dakar para cambiar los motores y volverá a partir con el máximo de las probabilidades.

En dicha travesía será acompañado por su mecánico.

NUEVA YORK, abril 23 — Telegrafían de San Juan de Terranova a la Associated Press que continúa la niebla, el viento y la lluvia. Por ese motivo ha quedado postergada la partida del volador Hawker para intentar el vuelo a través del Atlántico.

PROPAGANDA EGIPCIA EN EUROPA

GINEBRA, abril 23—Unos cuantos nacionalistas egipcios que se encuentran en Berna y que encabeza Ferid bey, acaban de publicar una proclama que dice que cuentan con el apoyo de Wilson y que los ingleses deben evacuar el Egipto.

Ferid bey llegó últimamente de Berlín, donde organizaba una propaganda religiosa y política en el Egipto y la India, enviando a esos países manifiestos preparados en Berna y en Constantinopla. Se empeña en provocar una nueva guerra en el Oriente y se dice que los alemanes le apoyan, aunque no con carácter oficial.

PRECIOS Y COTIZACIONES

TITULOS Y ACCIONES

LONDRES, abril 23—

Títulos prov. B. A., 56.
Empréstito arg. 4 o|o, 72.
Id id de 4 1|2 o|o, 85.
Id id 1909, de 5 o|o, 87.
Id id 1886, 5 o|o, 96.
Obras de Salubridad, 5 o|o, 95.
Consolidados ingleses, 55 3|4.

PARIS, abril 23—

Renta francesa, 62.
Empréstito de guerra, 5 o|o, 89.35.
Descuento oficial, 5 o|o.

BERLIN, abril 23—

Descuento oficial, 5 o|o.

CAMBIOS

PARIS, abril 23—

La libra esterlina, francos 28.10.

NUEVA YORK, abril 23—

La libra esterlina, dólares 4.65.37.5.
Id por cable, id 4.66.37.5.
Id a 90 días, 4.63.
El dólar sobre París, frs. 6.50.
Id sobre Italia, liras 8.03.50.
Id por cable, id 8.01.50.
Id sobre Bs. Aires, 99.80.
Cambio sobre Holanda, 40.
Id id por cable, id 40 1|8.
Id sobre Suiza, frs. 4.97.
Id por cable, id 4.94.
Corona Estocolmo, cts. 26.55.
Id Cristianía, cts. 25.55.
Id Copenhague, cts. 24.70.
Peseta española, cts. 20.15.

ROMA, abril 23—

Renta, 85.55.
Consolidados, 90.75.

LISBOA, abril 23—

Cambio, 92.

MONTEVIDEO, abril 23—

Cambio s|Bs. As., girador 7.70 o|o.
Id id tomador, 8 o|o.
Peso argentino oro, 0.37.70.
Deuda interna, 2a. serie, 100.70.
Id consolidada, 69.10.
Id id fin mayo, 68.50.
Id N. O. Saneamiento, 54.50.
Acc. Bco. Popular, fin mayo, 91.20.
Títulos serie 8, 99.80.
Id id Q, H, P y R, 99.

RIO DE JANEIRO, abril 23—

Cambio s|Bs. Aires, 1.707.

OTROS PRODUCTOS

NUEVA YORK, abril 23—

Cobre cont. ton. lbs. est. 15 3|8.
Plomo, id 4.75.
Cinc, id 6.10.

LONDRES, abril 23—

Plata en barras, onza 48 7/8.
Cobre, libra id 75.10.
Id id a plazo, 76.
Id electrolítico, 80.10.
Estaño, libra cts. 23 5|10 d.
Id a 90 días, 22 3|15.
Plomo, id id 24.10|.
Cinc, 35.

MERCADOS DE ALGODON

NUEVA YORK, abril 23—

Algodón para mayo, 27.75.
Id julio, 26.40.
Id octubre, 24.88.
Id diciembre, 24.45.

LIVERPOOL, abril 23—

Algodón para abril, lbs. pen. 18.09.
Id para mayo, 16.40.
Id para junio, 16.10.
Id para agosto, 15.86.
Se vendieron en el día, 7.000 pacas de algodón.

ESTADOS UNIDOS

EN LA ASSOCIATED PRESS

La nueva comisión directiva

NUEVA YORK, abril 23 — La asamblea general de la Associated Press procedió a la elección de su nueva comisión directiva, la que quedó compuesta como sigue:

Presidente, Mr. Noyes; primer vicepresidente, Mr. Mackay, del diario "Salt Lake Tribune"; segundo vicepresidente, Mr. Stutevant, del diario "Record Herald", de Wausau (Wisconsin); director general, Mr. Stone; subdirector, Mr. Roy Martin; tesorero, Mr. Youatt; vocales, Noyes, Hopkins, Clark, Rook, Maclean, Rathon, Lawson y Ochs.

Convención periodística

NUEVA YORK, abril 23 — Se reunió en esta capital una convención de redactores y editores de diarios y se prolongará hasta el próximo viernes.

Entre las cuestiones que discutirá la convención, figura la del franqueo postal, cuya reducción se solicitará, y la del costo del papel de imprenta.

Hoy se dió en la oficina de la asociación de publicidad un "lunch" en honor de los delegados a la convención.

Viaje del maestro Campanini

NUEVA YORK, abril 23—El maestro Campanini salió hoy para Italia, a donde se dirige, según sus declaraciones a los periodistas, con objeto de "buscar nuevas estrellas para la próxima temporada lírica".

Anuncian los diarios de la metrópoli, que el señor Campanini, además del maestro Marinuzzi, celebró contrato con el tenor norteamericano Johnson.

LAS DIFICULTADES EN LA CONFERENCIA
ALREDEDOR DEL PROBLEMA ITALIANO
INFORMACIONES ESPECIALES PARA "LA PRENSA"

PARIS, abril 23 — La marcha de las negociaciones en la conferencia de paz llegó a tal estado de confusión que hasta los publicistas más serios tienen que emplear un tono festivo para combatir los sentimientos de tristeza que hace nacer la actual situación.

Los caricaturistas franceses y extranjeros presentan la situación en forma de caricaturas altamente elocuentes. Así, por ejemplo, hacen constar que el consejo de los diez quedó reducido a cuatro y, últimamente, a tres, a consecuencia de la ausencia de Wilson o de Orlando, y el consejo de ministros de relaciones exteriores el cual no anunció hasta ahora ninguna resolución definitiva, suministra temas a toda clase de observaciones sarcásticas. Y ahora hay que agregar otro consejo a todos los que ya existen, ya que los alemanes deben llegar a Versalles en el corriente mes a más tardar.

Los diarios de hoy anuncian con grandes títulos llamativos el triunfo obtenido por los aliados sobre los tercos alemanes, a los que los primeros obligaron a enviar plenipotenciarios, y no simples lacayos o porteros. Sin embargo, debajo de esos títulos encuentra el lector observaciones que reflejan la desconfianza de los articulistas y ciertas advertencias. Así, por ejemplo, M. Maurice Gandolphe, publica en "La Liberté" un largo artículo en el que dice entre otras cosas:

"Son seis los que deben traer a Versalles la abdicación del imperialismo prusiano y los seis fueron elegidos entre aristócratas ociosos y los demócratas de nuevo cuño que son evidentemente cómplices los unos de los otros y pueden asociarse sin desconfianza ni sorpresa. Los comunicados de los consejos de cuatro, de cinco y de diez, anuncian que los seis delegados no tienen otro poder que el de recibir las condiciones, que son comparsas dóciles y mudas, que desfilarán a paso de parada y contestarán "sí" a la voz de mando. Son todos hombres de una ambición fría y testaruda que se acomoda a todas las situaciones equívocas y a todas las paradojas. Serán los superplenipotenciarios que emplea la diplomacia especial que tiene su punto de partida en el espionaje y que termina en la anarquía. La revolución encuentra a esos grandes señores dispuestos a adaptarse a lo que le es necesario. El gran señor traiciona a su emperador en fuga, a fin de imponer a los socialistas sus invariables ideas imperialistas que conserva siempre.

"Se sabe con qué cinismo el ciudadano Brockdorff-Rantzau se declaró ante la asamblea nacional de Weimar, discípulo de Wilson, cuyos principios interpretó en la siguiente forma: sostiene la ilusión generosa de la paz sin anexiones ni indemnizaciones, que debía aplicarse a una Alemania no derrotada militarmente da a Alemania el derecho de intervenir en Alsacia-Lorena hasta el momento de un plebiscito; interpreta el principio de la libertad de los mares en el sentido de imponer al mundo la igualdad comercial y la devolución de las colonias alemanas, e invoca la unión de los pueblos hermanos para justificar la incorporación de Austria a Alemania. Finalmente, quiere que Alemania ocupe desde el primer día el primer rango en la liga de las naciones.

"Es verdad que desde el 14 de abril, la interpretación dada al programa de Wilson por su audaz discípulo sufrió ciertas modificaciones; pero Brockdorff-Rantzau no condenó nunca los principios pangermánicos. Hay que reconocer que encontró un aparente apoyo en los consejos de los cuatro, los cinco y los diez. La fórmula equívoca de Dantzig, la insuficiente del valle del Saar y el misterio que rodea la fórmula de la indemnización, todo esto dió a los imperialistas y socialistas la hipótesis de una defensiva victoriosa.

"No debemos olvidar que el hombre es joven y que ya dió pruebas de su falsedad y ahora se le van a unir personas de edad.

"Deseamos que el diálogo de Versalles sea tan breve como se anuncia y de un carácter tan militar como sea posible. Tenemos preparadas respuestas vigorosas y decisivas a las divisiones combinadas por Brockdorff y sus acólitos, los que se han aliado con ingeniosidad a su jefe y están listos a cumplir con la tarea que les será asignada.—DEFRANCH".

MANIFESTACIONES DE ORLANDO

PARIS, abril 23—Después de una prolongada conferencia secreta, celebrada anoche por los delegados italianos, el señor Orlando manifestó que el momento no era oportuno para hacer declaraciones francas acerca de los detalles de la controversia.

"Pero, agregó el primer ministro italiano, nuestro programa es bastante conocido, desde que Italia entró en la guerra. No podemos modificarlo. No nos daría el máximo de nuestras aspiraciones; podrían arreglarse cuestiones de detalle, pero en lo que se refiere a lo que el país reclama en primer término, no podemos entrar en componendas.

"Tengo entendido que se nos ha acusado de incitar a la opinión pública italiana cuando la verdad es que yo soy un servidor y no un amo de nuestro pueblo.

"Las informaciones que recibo de Italia me indican que los italianos están sumamente nerviosos, a la espera de la decisión.

"Circula el rumor de que el presidente Wilson tiene la intención de publicar una declaración destinada al pueblo italiano. Se me ha preguntado qué ocurriría en tal caso. He contestado que consideraría deber mío telegrafiar órdenes a la policía para redoblar la protección de la embajada y de los consulados norteamericanos.

"Aún tengo esperanza de que conseguiré realizar mi programa y creo que se hallará una solución antes del 25 de abril. Mientras tanto, me abstengo de asistir a las sesiones del consejo de los cuatro, que no pueden interesarme cuando estoy enteramente preocupado con el porvenir de mi país.

"Las relaciones entre el presidente Wilson y el señor Orlando llegaron a un estado de gran tirantez. Ayer por la tarde, fué celebrada una conferencia entre el señor Orlando y Mr. Lloyd George quien también se opone a las reclamaciones italianas.

"Los delegados italianos insisten en el cumplimiento del pacto de Londres y que se aplique a Fiume el principio de la libre determinación.

"Se aseguraba anoche, que el general Díaz y el almirante Thaon di Revel se dirigirán, inesperadamente, a Italia.

"Anoche celebraron una asamblea secreta los delegados italianos. Se cree que adoptarán decisiones vigorosas."—DEFRANCH.

LA PARTICIPACION ITALIANA EN LA GUERRA
PATRIOTICA CEREMONIA EN FIUME
DECLARACIÓN DE UN POLÍTICO ACERCA DE LA SITUACIÓN

EN FIUME

PARIS, abril 23 — El aniversario de la fundación de Roma fué celebrado en la ciudad de Fiume con una gran asamblea, durante la cual la gran mayoría de la población exteriorizó con marcado entusiasmo su inquebrantable voluntad de ser anexada a Italia.

La ciudad amaneció profusamente embanderada con los colores italianos. La reunión se verificó en el teatro Felice, y los concurrentes no bajaban de unos 4.000. Otras dos mil personas, imposibilitadas de encontrar lugar en el teatro, permanecieron en el vestíbulo y en la plaza.

Cuando la orquesta abrió el acto con la marcha real, toda la concurrencia se puso de pie y vitoreó al ejército italiano, a Italia y al rey.

El alcalde, señor Vich, en el vibrante discurso que pronunció, hizo la síntesis de la situación y sostuvo "que la población de Fiume, italiana en su mayoría, insiste en que sea respetada su resolución de formar parte integral de Italia".

El ciudadano de Fiume, Host Venturi, que participó en calidad de voluntario en la guerra, y que fué condecorado y citado varias veces en la orden del día por su comportamiento, habló en nombre de otros cien de sus conciudadanos, que, como él, combatieron en las filas del ejército italiano por la causa nacional y por la humanidad.

El orador pronunció un juramento cuyos términos provocaron desbordante entusiasmo en todo el teatro.

"Juro—dijo—que si la voluntad de Fiume no es respetada, nosotros, los fiumanos, la haremos respetar con nuestra sangre".

El juramento fué repetido por todos los presentes, que, al ponerse de pie, prorrumpieron en un grito: "Italia o muerte".

Le siguió en el uso de la palabra el señor Gigliono, que recordó los voluntarios fiumanos caídos en el Carso, combatiendo, no sólo contra los austriacos, sino también contra los croatas.

"Los mutilados fiumanos, terminó el orador por mi intermedio, se asocian al juramento de Venturi. Derramaremos para Italia, hasta la última gota de nuestra sangre".

La señorita Ofelia Nasombeni habló en nombre de las mujeres de Fiume pertenecientes a la asociación Giovane Italia. Al terminar su discurso dijo que "también para las [illegible] "Italia o muerte" no [illegible]".

Al disolverse la asamblea, la orquesta interpretó los himnos patrióticos, escuchándose con mas entusiasmo los vítores y aplausos.

POLITICA INTERNACIONAL E INTERNA

ROMA, abril 23—Una personalidad política en una entrevista con el corresponsal de LA PRENSA, hizo las declaraciones siguientes:

"No hay por qué negarlo. Estamos abocados al conflicto más grave de todos los que debe resolver la conferencia de la paz. Dentro de un término que tal vez será de pocas horas, sabremos si los sacrificios de Italia tendrán algún peso en la balanza que manejan los que forman parte del consejo de "los cuatro".

"Existen puntos de vista tan contradictorios, que justifican la gravedad del momento y la posibilidad de que nuestros representantes tengan que alejarse de París, antes de sancionar un acuerdo que, sin el reconocimiento de las aspiraciones italianas, sería desde todo punto de vista una injusticia.

"Si bien es cierto que no debemos prestar completa fe a todas las informaciones periodísticas que nos llegan por diferentes conductos, algo exageradas y demasiado alarmantes, no debemos negarnos a admitir que, desde ayer por la tarde, el conflicto asumió un aspecto inquietante. El desacuerdo se ahonda cada vez más. Se delinea una resistencia cada vez más ambigua.

"Italia no podría adherirse a un tratado de paz, a menos de que no se llegue antes a una solución completa de las cuestiones y problemas por ella planteados. El hecho de que Italia dejara de participar en lo sucesivo en las reuniones de París y Versalles, podría tener consecuencias muy graves."

Respecto a la situación interna del país, el personaje entrevistado dejó traslucir que en los momentos actuales el pueblo italiano corrobora con su actitud los deseos del gobierno.

"La postergación de la reapertura del parlamento—continuó—está íntimamente ligada con la marcha de los acontecimientos. Los parlamentarios discutimos acaloradamente y al seguir de cerca la marcha de los debates en el seno de la conferencia de París, deducimos que el gobierno necesita, hoy más que nunca, contar con la adhesión de ambas Cámaras.

"Se considera en los pasillos de Montecitorio que la situación—según las informaciones más autorizadas—era, hasta anoche, estacionaria.

"Si los delegados a la conferencia no llegan a un acuerdo, sobre la base de armonizar ideas y encontrar una vía de solución, es lógico suponer que el señor Orlando no iría de ningún modo a Versalles para participar en las reuniones anunciadas para el 25 del corriente, y por consiguiente regresaría a Roma.

"En este último caso, la Cámara se reunirá inmediatamente para escuchar la palabra del jefe del gabinete.

"Y de esas palabras, terminó mi interlocutor, dependerán las resoluciones del parlamento".

NOTICIAS DESAUTORIZADAS

ROMA, abril 23—Se desautoriza la noticia del diario "Bobsorni de Zagabria", según la cual en Italia se encargó el servicio de orden y seguridad pública a los legionarios checo-eslovacos.

Se confirma que la tranquilidad ha sido completamente restablecida en toda Italia.

ROMA, abril 23 — Desautoriza la noticia publicada por el "Sunday Times" según la cual la Cámara de Comercio de Trieste, compuesta de italianos, habría presentado un memorándum a Roma, pidiendo la constitución de Trieste en ciudad libre.

HOMENAJE DE VENECIA A NUEVA YORK

NUEVA YORK, abril 23—El cofre de hierro batido y plata, que el alcalde de Venecia, conde Grimani, ofreció de regalo al alcalde de esta ciudad, fué entregado hoy a este último.

La ceremonia se verificó en el palacio municipal, con intervención de los altos funcionarios de la "City-hall" y de una comisión italiana, formada por los señores Angelo Menocci, Ilarione Neri, miembros de la Asociación del Trabajo, de Venecia; del pintor Finocchiaro y del periodista De Biase, este último residente en Nueva York.

El cofre ostenta las armas de las ciudades venecianas y contiene la gloriosa bandera de San Marco.

El señor Menocci, dió lectura de un mensaje del conde Grimani, que ofrece el cofre y la bandera, en señal de gratitud de la reina del Adriático a la reina del Atlántico.

Leyó también una carta del señor Luigi Luzzatti, redactada en los términos siguientes:

"Los venecianos fueron los que más sufrieron en la prueba ruda de la cual Italia, salió espléndidamente victoriosa. Este trabajo, ejecutado por venecianos pertenecientes a la Asociación del Trabajo, tiene por objeto imitar a los americanos que en la adversa fortuna supieron siempre resistir más que a la buena."

El alcalde agradeció con afectuosas palabras y mandó que el cofre fuera expuesto en el "hall" del palacio, a fin de que el público pudiera admirarlo.

Los diarios publican los grabados del cofre y de la bandera, y ponen de relieve el alto significado del homenaje tributado a la ciudad de Nueva York, por la más antigua de las repúblicas del mundo.

EN MEMORIA DE EGIDIO GRECO

ROMA, abril 23 — De Orsera (Istria) anuncian que el día 11 del próximo mes de mayo será inaugurada una lápida en memoria del ciudadano Egidio Greco, compañero de Sauro, durante su permanencia en Venecia.

El patriota Greco participó en casi todas las expediciones italianas contra la costa enemiga y cooperó al mismo tiempo en las excursiones aéreas.

Murió durante un combate aéreo contra tres aparatos austriacos.

PARA LA CRUZ ROJA ITALIANA

ROMA, abril 23 — Próximamente se pondrá en venta un álbum dedicado a la reina Elena, que, además, de un selecto material de lectura contiene una página musical inédita de Arrigo Boito y seis piezas originales enviadas por los maestros Franceschi, Giordano, Leoncavallo, Mascagni, Puccini y Sandonai.

La edición, de gran lujo, fué limitada a mil ejemplares que se pondrán en venta con la base de 300 liras cada uno, con opción a mayores ofertas. El producto está destinado a la campaña antituberculosa emprendida por la Cruz Roja italiana.

RELACIONES CON LA REPUBLICA CHECO-ESLOVACA

ROMA, abril 23 — La presidencia del consejo central de la liga italo-checoeslovaca, votó una orden del día, la que envió a los ministros del ramo, en la cual se pide la firma de una convención para que la reanudación del tráfico entre Italia y la República Checo-Eslovaca sea prontamente puesta en ejecución y que para favorecer las relaciones se hagan correr trenes de carga desde Milán y Roma, hasta Praga por vía Trento, Insbruck, Linz y Badejovika.

EL DELICADO PROBLEMA DEL ADRIATICO

GRAVE SITUACION PROVOCADA POR LA CUESTION DE FIUME

ENERGICA DETERMINACION DE LOS DELEGADOS ITALIANOS

ALREDEDOR DE LA CUESTION ITALIANA

PARIS, abril 23—Existen ciertos indicios de que los delegados italianos empiezan a cejar y están dispuestos a renunciar al interior de Dalmacia, si se les reconoce la costa y Fiume.

El presidente Wilson, por su parte, es intransigente en cuanto a Fiume porque opina que la anexión de ese puerto dejaría embotellada a Yugoeslavia.

NUEVA YORK, abril 23—El corresponsal del "New York Sun" en Wáshington, comunica a su diario que una información oficial recibida en esta capital, indica que la crisis creada por la cuestión italiana no es tan seria como lo indican ciertos despachos. Predomina la opinión de que se trata sólo de una de las tantas dificultades que surgieron en la conferencia y que fueron allanadas. Dentro de uno o dos días, se recibirá, seguramente, el anuncio de un arreglo satisfactorio para todas las partes interesadas.

Una información recibida anoche, dice que no hay razones que se opongan a que las reivindicaciones de Italia se adapten a los principios de Wilson, los cuales se adaptaron, también, a las necesidades de Francia y de la Gran Bretaña, aunque fué necesario dedicar a esas cuestiones un largo estudio y redactar los arreglos en tal forma, que los resultados obtenidos no contradigan abiertamente los principios enunciados por el presidente.

Los diplomáticos en Wáshington, están por eso convencidos de que Italia obtendrá lo que reclama y que el programa de Wilson no se opondrá a ellas, como no se opuso a las reivindicaciones de la Gran Bretaña y de Francia. Lo cierto es que hasta ahora no fueron sacrificados a dichos principios, los intereses vitales de ningún país, y el programa de Wilson fué interpretado siempre en tal forma, que se aplicaba a las necesidades prácticas.

Aunque es probable que Orlando no participe, en seguida, en las reuniones del consejo de los cuatro, los aliados ven con satisfacción que los italianos se inclinan a aceptar una fórmula de transacción y esperan que se llegará a un acuerdo, por medio de concesiones mutuas.

Se dice con insistencia que, debido al pacto de Londres de 1914, Inglaterra y Francia no pueden firmar el tratado de paz si no lo firma también Italia. Esta aseveración es, sin embargo, de poco peso sobre la marcha de las negociaciones, porque los delegados opinan que una nación no puede impedir que se concluya la paz sobre las bases esbozadas en el armisticio.

En cuanto a los Estados Unidos, como no firmaron dicho pacto, aún una seria ruptura en las negociaciones no sería un obstáculo para que arreglara la paz con Alemania. Es posible que las potencias aliadas de Europa se abstengan de firmar la paz por tal causa, pero los delegados norteamericanos se niegan a encarar tal posibilidad.

DECLARACIONES DEL PRESIDENTE WILSON

INSISTENCIA EN SUS IDEAS

INFORMACIONES Y COMENTARIOS DE LA PRENSA

DECLARACIONES DE WILSON

WASHINGTON, abril 23.—La oficina de informaciones acaba de dar a la publicidad una declaración hecha por el presidente Wilson sobre la cuestión del Adriático, y dice que el presidente, al hacer esta declaración, desea que se sepa que quiere llamar otra vez la atención del mundo sobre el hecho de que existen ciertos principios perfectamente definidos que los pueblos aceptaron como base duradera. A los Estados Unidos se les recuerda que no se debe apartar de esos principios.

La declaración del presidente dice como sigue:

"En vista de la capital importancia de las cuestiones afectadas y a fin de arrojar la mayor luz posible sobre lo que está envuelto en su arreglo, espero que la siguiente declaración contribuirá a que se forme una opinión final al respecto y a su solución satisfactoria.

"Cuando Italia entró en la guerra lo hizo sobre la base de un acuerdo definido y privado, con la Gran Bretaña y Francia, conocido hoy bajo el nombre de pacto de Londres. Desde esa época ha sido cambiada toda la faz de las circunstancias. Muchas otras potencias, grandes y pequeñas, entraron en la lucha sin tener conocimiento de ese acuerdo privado. El imperio austro-húngaro, en ese momento el enemigo de Europa y en cuyo detrimento el acuerdo debía entrar en práctica en el caso de la victoria, ha quedado deshecho y ha dejado de existir. No solo esto, sino que diversas partes de ese imperio, según lo acordó Italia y todos sus asociados, se constituyeron en Estados independientes y se asociaron a la liga de las naciones, no con los que hasta hace poco tiempo fueron nuestros enemigos, sino con la misma Italia y con las potencias que estuvieron del lado de Italia en la gran guerra por la libertad. Estamos decididos a establecer su libertad lo mismo que la nuestra. Han de figurar entre los pequeños Estados cuyos intereses deberán ser en adelante tan escrupulosamente garantizados como los de los Estados más poderosos.

"La guerra ha terminado, habiéndose propuesto a Alemania un armisticio y una paz que debería fundarse en ciertos principios perfectamente definidos que deben construir un nuevo orden de derecho y de justicia. Sobre esos principios ha sido no solo concebida la paz con Alemania, sino que también ha sido formulada. Sobre esos principios la paz será ejecutada. No podemos pedir que el gran cuerpo de potencias proponga y haga la paz con Austria y establezca un nuevo orden de independencia y de derecho en los Estados que anteriormente formaban el imperio austro-húngaro y en el grupo de los Estados de los Balkanes sobre principios de otra índole.

"Debemos aplicar al arreglo de la Europa de esas regiones los mismos principios que aplicamos a la paz con Alemania. Se tomó la iniciativa de la paz sobre la base del reconocimiento explícito de esos principios. Sobre ellos deberá descansar toda la estructura de la paz.

"Si hay que adherirse a esos principios, Fiume habrá de servir de punto de salida y de entrada para el comercio, no de Italia, sino de las tierras situadas al Norte y al Este de ese puerto, es decir, Hungría, Bohemia, Rumania y los Estados del nuevo grupo yugo-eslavo. Con adjudicar Fiume a Italia haríamos creer al mundo que hemos entregado deliberadamente el puerto del cual dependen principalmente todos esos países para tener un acceso al Mediterráneo, en manos de una potencia de la que no forman parte integrante y cuya soberanía en el caso de establecerse allí, parecería seguramente extranjera, no nacional, ni identificada con la vida comercial e industrial de las regiones a las que el puerto ha de servir.

"Es sin duda por esta razón que Fiume ha sido incluído en el pacto de Londres, sino que en ese pacto ha sido adjudicado a Croacia.

"Y el motivo por el cual la línea del pacto de Londres abarcaba muchas de las islas de la costa oriental del Adriático y envolvía la parte de la costa dálmata que está más abierta al mar, no era solamente porque aquí y allá, en esas islas, y aquí y allá en esas costas había agrupaciones de gente de sangre italiana, sino porque se comprendía que era necesario para Italia tener donde sentar pie en los canales del Adriático oriental, para estar en condiciones de salvaguardar a sus propias costas contra una agresión naval por parte de Austria-Hungría.

"Pero Austro-Hungría ya no existe.

"Se ha propuesto que las fortificaciones construídas allí por el gobierno austriaco sean arrasadas y destruídas permanentemente.

"Es también parte del nuevo plan de orden europeo que tiene su centro en la Liga de las Naciones, que los nuevos Estados erigidos en esa región acepten una limitación de armamentos que ponga fuera de cuestión toda agresión. No puede haber temores de que sean tratados en forma poco equitativa los grupos de italianos que allí habitan porque recibirán adecuadas garantías, bajo la sanción internacional de un tratamiento equitativo para todas las minorías raciales o nacionales.

"En breves palabras: cada una de las cuestiones relacionadas con este arreglo asume un nuevo aspecto; un aspecto que le da la victoria misma del derecho, por la cual Italia ha hecho los supremos sacrificios de sangre y tesoros. Italia, con las otras cuatro grandes potencias, se ha vuelto uno de los principales custodios del nuevo orden de cosas, para cuyo establecimiento ha desempeñado un pápel tan honroso.

"Y por el Norte y el Nordeste sus fronteras naturales han quedado completa[illegible] que abarcan los Alpes desde el Noroeste al Sudeste, hasta la extremidad misma de la península de Istria, incluyendo todas las grandes vertientes dentro de las cuales se hallan Trieste y Pola, y todas las numerosas regiones, cuyo rostro ha vuelto la Naturaleza hacia la gran península, en la cual la vida histórica del pueblo latino se ha desarrollado durante siglos de fama, desde el día en que Roma se asentó sobre sus siete colinas.

"Su antigua unidad ha quedado restaurada. Queda a su elección verse rodeada de amigos, para mostrar a los pueblos nuevamente libertados de allende el Adriático, que las más nobles cualidades de grandeza, magnanimidad, amistosa generosidad, y preferencia a la justicia sobre el interés.

"Las naciones asociadas con ella, las naciones que no conocen nada del pacto de Londres ni de ningún otro arreglo especial que se remonta al principio de esta gran lucha y que han hecho también sacrificios supremos en interés, no de desventajas nacionales, o por su defensa, sino para sentar la paz en el mundo, se unen ahora con sus demás asociadas para pedirle que asuma rumbos que no pueden ser equivocados en la dirección del nuevo orden de cosas de Europa.

"Los Estados Unidos son amigos de Italia. Su pueblo se compone de millones procedentes de las hermosas regiones italianas, y está unido al pueblo italiano por lazos de sangre y de afectos. Tales lazos no pueden nunca ser rotos. Y los Estados Unidos tuvieron el privilegio, por el generoso mandato que les confiaron sus asociados en la guerra, de iniciar la paz que estamos a punto de convertir en un hecho, de iniciarla bajo condiciones que los mismos Estados Unidos habían formulado y en las que yo fuí su portavoz. Tienen la obligación de adaptar a ese principio toda decisión en que participen. No pueden proceder de otro modo. Confían los Estados Unidos en Italia y, en su confianza, esperan que Italia no pedirá nada que no pudiera ser compatible con esas sagradas obligaciones. No están ahora en cuestión intereses, sino los derechos de pueblos, de Estados nuevos y viejos, de pueblos libertados y de otros cuyos gobernantes no los creyeron nunca dignos de tener derechos, sobre todo del derecho del mundo a la paz y a arreglos de intereses en una forma que asegure la paz.

"Estos, y sólo estos, son los principios por los cuales los Estados Unidos combatieron. Estos, y solo estos, son los principios sobre los cuales pueden consentir en hacer la paz. Espera y cree que sólo sobre esos principios pedirá el pueblo italiano que haga la paz. (firmado) Woodrow Wilson".

NUEVA YORK, abril 23 — El corresponsal de la Associated Press en París telegrafía anunciando que el presidente Wilson hizo una declaración oponiéndose formalmente a la anexión de Fiume por Italia.

PARIS, abril 23 (United Press)— El presidente Wilson ha hecho declaraciones por las que afirma que los Estados Unidos deben atenerse a sus principios en cuanto concierne a las decisiones sobre las demandas italianas.

Declara el presidente que no pueden establecerse nuevos principios en cuanto se refiere a los Balcanes y sostiene que Fiume no puede ser cedido a Italia, pero que ese puerto puede servir permanentemente también a los pequeños Estados situados al Norte y Este de esa ciudad.

También hace notar el presidente en sus declaraciones que las condiciones imperantes, cuando se convino el pacto de Londres, han sido modificadas por la caída del imperio Austro-Húngaro y por el establecimiento de una nueva situación en los Balcanes. A esta nueva situación, dice el presidente, debe aplicar la conferencia los principios establecidos en el armisticio y en sus "catorce puntos", agregando:

"Si se confirman estos principios, Fiume servirá como punto de salida y entrada para el comercio, no de Italia, sino de las tierras del Nordeste de dicho puerto.

"Ceder Fiume a Italia sería crear la impresión de que habíamos puesto al puerto, del que dependen algunos países, principalmente para su acceso al Mediterráneo, en manos de una potencia de la cual no forma parte integrante y cuya soberanía, si se estableciese allí, debe inevitablemente parecer extraña y no interna".

Se agrega en esas declaraciones que el temor italiano de una agresión que existía cuando fué firmado el pacto de Londres, ahora ya no tiene razón de ser.

NUEVA YORK, abril 23 — Telegrafían de París a la Associated Press que el señor Orlando recibió la declaración de Wilson a las cuatro de la tarde.

Inmediatamente se efectuó una sesión plenaria de la delegación para preparar una declaración acerca de la situación, la que será dirigida al pueblo italiano.

PARIS, abril 23 — Un miembro de la delegación italiana, declaró que el primer ministro Orlando saldrá esta noche o mañana de París, y el resto de los delegados lo antes posible, después que él.

Declaró también que las manifestaciones del presidente Wilson, motivan la ruptura de la conferencia.

PARIS, abril 23 — El hon. Orlando recibió la declaración de Wilson hoy a las cuatro de la tarde y convocó en seguida a todos los delegados italianos a una reunión, en la que se preparará una declaración que sobre la situación los delegados dirigirán al pueblo italiano.

IMPRESIONES EN WASHINGTON

NUEVA YORK, abril 23—Mr. Robert J. Bender, corresponsal de la United Press en Wáshington, dice:

"Ha despertado mucho interés en los círculos oficiales de ésta, el llamamiento directo hecho por el presidente Wilson al pueblo italiano en cuanto se refiere a la controversia de la conferencia de la paz sobre la situación del Adriático.

"Con este llamamiento culmina la divergencia de ideas y propósitos que ha existido entre el presidente Wilson y el barón Sonnino desde que el presidente efectuó su visita a Roma en donde se dice que el citado ministro italiano le impidió dirigir la palabra al pueblo.

"Si el presidente recibe la adhesión del pueblo italiano, lo que los funcionarios oficiales de ésta creen posible, se cree que la caída del barón Sonnino es inevitable.

"Se entiende que Inglaterra y Francia apoyan plenamente al presidente norteamericano.

"Si cayera el ministro Sonnino, se cree que Italia enviaría a la conferencia de París una nueva delegación con autorización para aceptar compromisos referentes a la reclamación italiana sobre Fiume.

"Se sabe en los círculos oficiales que el presidente confía en que el pueblo italiano estará dispuesto a sacrificar algunas reclamaciones territoriales hechas por Sonnino, por ser esos sacrificios indispensables para la conclusión de la paz del mundo.

"Las declaraciones del presidente Wilson marcan la crisis más honda habida en el curso de las negociaciones de la paz. Se considera cierto que no hubiera apelado a los italianos si antes no se hubiera convencido de que se habían agotado todos los demás medios para llegar a una solución.

"Cuando el presidente estuvo en Roma, dijo llanamente al ministro Sonnino, que los Estados Unidos no podían sancionar la adquisición de Fiume por Italia.

"El desacuerdo del presidente con el ministro sobre el discurso que deseaba pronunciar en Roma da un rayo de luz a la situación.

"Se había congregado una enorme multitud en una de las plazas de la capital italiana para escuchar la palabra del primer mandatario de los Estados Unidos; el ministro Sonnino, no obstante, fué a palacio y protestó contra la idea de que el presidente apareciera ante el público, a pesar de que Mr. Wilson había expresado sus deseos de detenerse, por lo menos, para saludar al pueblo. En fin, solicitó oficialmente la venia para hablar, pero se le obligó a no hacerlo.

"Los aliados no dejan de descontar la posibilidad de que Italia pueda negarse a firmar con los aliados el tratado de paz con Alemania, pero los representantes de las potencias de la "Entente", confían en que se pueda hallar algún medio de impedir tal situación.

"Se nota que la posición actual de Italia es similar a la de los Estados Unidos cuando el presidente Wilson declaró que había hecho la última concesión y que la conferencia debía volver a sus catorce puntos o su país no continuaría participando en las negociaciones.

"La crisis precipitada por la citada acción del presidente Wilson pudo resolverse en menos de una semana. Se mantienen esperanzas de que la actual dificultad pueda eliminarse del mismo modo.

"Se asegura enfáticamente en los círculos italianos que Italia no cederá en sus aspiraciones del Adriático y que no firmará un tratado por el cual no se le reconozcan todas ellas.

"El presidente Wilson y los primeros ministros Clemenceau y Lloyd George continúan arguyendo que cuando los italianos aceptaron el convenio del armisticio, por ese solo hecho renunciaron a sus objetivos del Adriático; por tanto, a menos que los primeros ministros de Francia y la Gran Bretaña cambien de opinión y se venza en la votación al presidente de los Estados Unidos, habrán de ceder los italianos o firmar un tratado de paz por separado.

"Significaría esto que Italia habría de recurrir a la fuerza de las armas, pues los yugoeslavos lucharían. Traería ello como consecuencia otra conflagración balcánica con todas sus posibilidades de una conflagración más grave. No se cree aquí que el pueblo italiano desee la renovación de otra guerra. En consecuencia, se considera factible llegar antes a un compromiso que resuelva el conflicto".

COMENTARIOS ITALIANOS

ROMA, abril 23—La prensa de la península comenta las dificultades surgidas en París respecto a las reivindicaciones italianas.

"Il Giornale d'Italia" pone de relieve que ese desacuerdo pone en peligro el derecho de Italia, y agrega:

"Nuestra victoria no será mutilada y las tierras conquistadas por el valor de nuestro ejército continuarán siendo italianas, se llegue a un acuerdo o no.

"El país debe estar preparado para cualquier eventualidad y mantenerse a la altura de esta hora grave."

"Tribuna" después de haber expuesto la inutilidad de la discusión de justas y moderadas reivindicaciones, declara que la situación que resulta de ello es seguramente seria.

"Italia, agrega, no puede adherirse a la firma del tratado de paz si esas cuestiones no están resueltas, y además puede dejar de firmar esa paz por cuanto el pacto de Londres, que prohibe la firma de la paz, separadamente, queda anulado. Italia tiene pleno derecho para rechazar toda responsabilidad sobre aquéllos que habiendo arreglado sus propios problemas de la manera más satisfactoria con la cordial colaboración italiana, creyeron su deber crear y multiplicar los obstáculos contra nuestros indiscutibles y también modestos derechos."

"La Epoca" hace resaltar que cada día la lucha se vuelve más dura.

"Frente a la inmutable voluntad de nuestros delegados, dice, que representa la inmutable voluntad del pueblo italiano que combatió y venció el desacuerdo se manifiesta en toda su profundidad. Esto no desalienta al pueblo italiano que hizo siempre por sí mismo su historia. La voluntad de un pueblo es una fuerza irresistible que desafía toda eventualidad."

"L'Idea Nazionale" dice:

"Italia, al igual que estuvo sola en la guerra, queda sola en la paz, y, de la misma manera, al igual que sola ganó la guerra, sola vencerá en la paz. Que se sepa en París que la voluntad de Italia es unánime y firme."

"Il Corriere d'Italia", órgano católico, publica un editorial titulado "Justicia para Italia", en el cual dice:

"Es un hecho doloroso tener que comprobar la resistencia prolongada a reconocer las reivindicaciones legítimas y moderadas de nuestro país."

La "Gazzetta del Popolo", de Turín, dice que Orlando no dejará de decir a sus colegas que nuestro país no aceptaría "una paz que no reconociese la italianidad de los territorios establecidos en el pacto de Londres."

"Il Mattino", de Nápoles, dice que las manifestaciones de voluntad de la Cámara y el regreso del país a la completa calma, llevaron un apoyo moral a la delegación italiana de París. Agrega que el violento discurso de Lloyd George contra la prensa de Lord Northcliffe y de Steel fué un gran refuerzo para la política inglesa con respecto a Italia."

NUEVA YORK, abril 23—Camillo Cianfarra, corresponsal de la United Press en Roma, telegrafía:

Los diarios italianos aparecen llenos de comentarios enérgicos sobre la situación de la conferencia de la paz.

"Un despacho de París enviado a la "Tribuna" dice:

"Confírmase que los delegados italianos no concurrirán a la reunión que se efectuará con los delegados germanos en Versalles.

"La "Tribuna" se refiere a la situación y la califica de "grave".

"Un telegrama enviado de París al "Corriere d'Italia" antes de que se supiera que los italianos se rehusaban a continuar las negociaciones de paz decía:

"Aún cuando los informes de la retirada de Italia de la conferencia están siendo negados, es probable aún una ruptura a consecuencia de que Italia no se halla ya en acuerdo con el resto de los aliados".

El corresponsal en París del diario "Epoca" manifiesta:

"El Adriático está lejos de ser actualmente de Italia; la resistencia a las aspiraciones italianas aumenta y la lucha se está haciendo más y más amarga día por día."

Un telegrama fechado en París y enviado al "Giornale d'Italia", informa:

"Los aliados se equivocaron al creer que podían reducir el programa de Italia hasta un mínimum en sus aspiraciones nacionales. Se sabe ahora que este error puede ser corregido, pero cualquier cosa que suceda, la victoria de Italia no ha de ser desmenuzada. Los territorios tomados quedarán italianos, por acuerdo o no de los aliados".

COMENTARIOS NORTEAMERICANOS

NUEVA YORK, abril 23—La opinión pública en los Estados Unidos sigue con sumo interés el giro que está tomando la cuestión del Adriático.

Los diarios abundan en despachos de París, con toda clase de informaciones, pero, en general, poco fidedignas. Hay entre ellas noticias decididamente desfavorables para Italia, pero los editoriales que los diarios dedican a la cuestión están redactados en términos moderados, y son en su mayor parte, especialmente los de los órganos republicanos, favorables para las reivindicaciones italianas.

COMENTARIOS FRANCESES

PARIS, abril 23 — La cuestión del Adriático toma una cariz inquietante. Algunos diarios hasta dicen que el señor Orlando, estimando que no puede aceptar el compromiso que se le propone, decidió abstenerse momentáneamente de participar en los trabajos de la conferencia de la paz.

Los diarios dicen que Wilson sostiene sus catorce puntos, y parece irreducible en el máximo de ofertas que hizo a Italia, y que consisten, ya sea en el abandono de la pequeña isla, o bien en la neutralización de Zara.

Según "Le Matin", existe la intención de dar a la publicidad los motivos de las decisiones de Lloyd George y Clemenceau, los que trabajan infatigablemente en hacer prevalecer el término medio.

Los diarios, reconociendo que la situación es lamentable, expresan la convicción de que se saldrá de ella con un poco de buena voluntad.

NUEVA YORK, abril 23 — Telegrafían de París a la Associated Press que "Le Petit Parisien" asegura que el presidente Wilson propuso que Fiume, que no está mencionada en el tratado de Londres, sea ciudad libre, y que el tratado sea sometido a su revisión total.

Los italianos se negaron a ello, en vista de lo cual Mr. Wilson se retiró, dejando a los delegados italianos reunidos con Mr. Lloyd George y M. Clemenceau.

Los señores Orlando y Sonnino se mostraron muy conciliadores, especialmente el primer ministro, quien preguntó repetidas veces a qué condiciones consentirán los delegados franceses y británicos en dar Fiume a Italia.

El senador Sonnino manifestó que estaba dispuesto a discutir la revisión del tratado de Londres.

Mientras tanto, el presidente Wilson, que aunque ausente se mantenía en contacto con la conferencia, manifestó el deseo de reanudar la cuestión del tratado, pero sin unir a la cuestión de la revisión la de la suerte de Fiume.

Volvió sobre su primera proposición de hacer de Fiume una ciudad libre, y se inclinaba a darla en absoluto a los yugo-eslavos, mientras que M. Clemenceau y Mr. Lloyd George, según se asegura, estaban dispuestos a adherirse a ello lisa y llanamente, buscando al mismo tiempo medios de conciliación.

COMENTARIOS INGLESES

LONDRES, abril 23—El "Daily Telegraph", comentando el problema del Adriático, dice que los pedidos italianos no están dictados por un simple deseo de adquisiciones por parte de Italia.

LONDRES, abril 23—El "Morning Post", comentando la cuestión del Adriático, dice:

"Creemos que es deber de los aliados de Italia sostener sus derechos escritos en tratados, no solamente porque los aliados firmaron esos tratados, sino en bien de esas regiones, y porque está en el interés de los aliados ver a Italia fuerte, próspera y en seguridad."

LA DETERMINACION ITALIANA

NUEVA YORK, abril 23 — Telegrafían de París a la Associated Press que la delegación italiana volvió a afirmar su determinación de mantenerse firme en la cuestión de Fiume, indicando que, a menos que el consejo de los cuatro modifique su actitud, la delegación no volverá a participar en la conferencia de la paz.

Un pronto arreglo de las dificultades italianas es improbable, especialmente porque se asegura que el presidente Wilson se mantiene tan firme como los delegados italianos.

Ausente el señor Orlando y M. Clemenceau y Mr. Lloyd George, reanudaron esta mañana el estudio de las cuestiones chinojaponesas.

NUEVA YORK, abril 23 — Telegrafían de París a la Associated Press que Orlando amenaza regresar a Italia si no se llegara a un arreglo satisfactorio con respecto a Fiume y a Dalmacia.

Mr. Lloyd Georges trata de obtener que el primer ministro de Italia no se aleje y continúa en sus esfuerzos para reconciliar las opiniones contrarias.

NUEVA YORK, abril 23—Telegrafían de París al "New York Sun", que los delegados italianos declararon hoy a los que los visitaron, que Orlando remitió al consejo de los tres el siguiente lacónico ultimátum: "Os doy un plazo hasta las cuatro de la tarde para darnos Fiume".

PARTIDA DE THAON DI REVEL Y DIAZ

NUEVA YORK, abril 23 — Comunican de París que el viceaimriante italiano Thaon Di Revel abandonó esa capital dirigiéndose a Roma. El general Díaz, partirá esta noche con el mismo destino.

INFORMACIONES DE CORRESPONSALES

NUEVA YORK, abril 23—Mr. Ed. L. Keen, corresponsal de la United Press en París, dice:

"La situación italiana es más tirante esta noche, como consecuencia de las declaraciones del presidente Wilson.

"En resumen, es tal la tensión que es de temer una ruptura.

"El primer ministro Orlando y el barón Sonnino esperaron silenciosos y malhumorados anoche en su hotel la noticia de que los delegados norteamericanos, ingleses y franceses estaban dispuestos a acceder a sus demandas, pero no les llegaron tales nuevas.

"Por la noche pudo oirse en los corredores del hotel que los italianos estaban preparándose a modificar ligeramente sus reclamaciones sobre el Adriático.

"Según se informa, la actitud del primer ministro británico, Lloyd George, encierra tan pocos compromisos como la del presidente Wilson.

"El desagrado que reinaba por parte de los italianos antes de emitir el presidente Wilson sus declaraciones, se dirigía más bien contra los primeros ministros Lloyd George y Clemenceau, que contra el presidente de los Estados Unidos.

"Los italianos se refieren a Mr. Wilson compadeciéndole como víctima de sus propios ideales, pero no excusan así a Lloyd George y Clemenceau. Declaran que éstos dos últimos hicieron un convenio con Italia y que no pueden ahora asirse de nuevos principios. Mantienen el punto de vista de que la actitud del presidente Wilson es cuestión de principios, pero dicen que la actitud de franceses e ingleses se debe a una tentativa de Lloyd George y Clemenceau de esquivar las consecuencias de su tratado con Italia.

"Se descubre ahora que el que no asistieran los norteamericanos a la sesión del lunes no se debió a iniciativa del presidente Wilson sino de los italianos, que ansiaban lograr quedarse solos con sus asociados del pacto de Londres para llegar a un arreglo final.

"También se ha sabido que, durante la sesión del lunes, las demandas italianas fueron presentadas a M. Clemenceau, quien llanamente expresó su oposición a ellas. El barón Sonnino ante esta claridad hizo frente con idéntica franqueza.

"Decían esta noche los italianos que se negaban a seguir sus conversaciones con M. Clemenceau pero por la tarde vieron a Lloyd George."

NUEVA YORK, abril 23—Mr. John Degand, corresponsal de la United Press en París, telegrafía:

"La comisión a la cual confió la conferencia de la paz la tarea de delinear el tratado con Alemania, está acelerando sus esfuerzos para poder completar el trabajo antes de que se hallen en Versalles los delegados alemanes. Se han agregado nuevos miembros a la comisión aludida, para poder así despachar más rápidamente los asuntos.

"La conferencia se prosigue entendiendo que los germanos llegarán para el 25 del actual, aún cuando se cree que se ha originado alguna demora, debido a los cambios del personal de la delegación.

"Las complicaciones anotadas, sobre las cuestiones italianas y japonesas, no han demorado el trabajo referente al tratado. Alemania, se halla indirectamente afectada en la antigua cuestión. Esto puede impedirse demorando la conclusión del tratado, mediante la inserción, en dicho documento, de una cláusula que informe simplemente que los intereses germanos en China han quedado cancelados.

"Crece la opinión de que la conferencia llegó a un punto en el que es imperativamente necesario estar en guardia en previsión de cualquiera posible intentona germana, fraguada para el último momento, con la mira de llevar un golpe de estado que trastorne los arreglos de los aliados. Por tal razón han quedado preparados ciertos planes por los representantes de la "Entente", para una contingencia semejante."

ESPAÑA

LA HUELGA DE TELEGRAFISTAS

HENDAYA, abril 23 — Las informaciones que se reciben de Madrid, indican que la huelga de empleados de telégrafos continúa en el mismo estado de ayer.

Por lo que se refiere a las comunicaciones telefónicas se han restablecido entre la capital y varias ciudades.

El director general de comunicaciones ha publicado una nota anunciando la suspensión de los empleados de telégrafos que constituían el comité huelguista.

Los diarios madrileños continúan sus comentarios acerca de la situación del gabinete frente a la huelga y algunos consideran que es debida a las intrigas de elementos políticos adversos al gobierno.

Pánico durante una procesión — Intento de robo

LONDRES, abril 23—Noticias recibidas en esta capital, de Sevilla, indican que durante el desfile de una de las procesiones de Semana Santa, estalló una bomba de dinamita, lo que produjo indescriptible pánico entre el público y los hermanos de la cofradía que iban en la procesión.

Según parece, el propósito era aprovechar el tumulto para robar las joyas que llevaba la imagen de la virgen, joyas valuadas en 200.000 pesetas.

Muchos de los nazarenos y parte del público, en cuanto se produjo el pánico, rodearon a las imágenes, para impedir que se realizara el robo, lo que se consiguió.

Entre los heridos causados por la explosión y los atropellos a causa del pánico, figura uno de los nazarenos, al cual fué necesario amputarle una pierna.

Ecos de un congreso médico

HENDAYA, abril 23—Se reciben con atraso algunos detalles relacionados con el congreso de medicina, celebrado hace pocos días en Madrid.

Dicho congreso que fué inaugurado en el teatro Real, por el rey Alfonso, resultó brillantísimo.

Asistieron a la inauguración varios miles de hombres de ciencia, con representaciones de Portugal, Francia y otros países.

El discurso, saludando a los representantes extranjeros, fué pronunciado por el doctor español Gómez Ocaña. Contestaron en nombre de los delegados extranjeros, el doctor Jorge, de Portugal, y madame Curie, en nombre de Francia.

INGLATERRA

HUELGA NACIONAL EN IRLANDA

En apoyo de Limerick

LONDRES, abril 23 — Un telegrama recibido de Limerick dice que Mr. Johnston, tesorero del congreso obrero, anunció que la huelga que hasta ahora se limitaba a Limerick tiene actualmente un carácter nacional irlandés.

Agregó que informaciones recibidas de diversas fuentes indican que Irlanda está prestando su apoyo eficaz a Limerick.

NUEVA EXPEDICION ANTARTICA

LONDRES, abril 23—El "Morning Post" anuncia que la nueva expedición que se ha decidido enviar a las regiones antárticas bajo el comando del explorador Cope, abandonará el país en junio de 1920.

LONDRES, abril 23 — Los diarios de esta mañana anuncian que el capitán John Cope está organizando una expedición antartica.

La expedición irá en el buque "Terronava", y Cope se propone llegar al Polo en un aeroplano.

REIVINDICACIONES OBRERAS

LONDRES, abril 23—El "Daily Telegraph" anuncia que 500 mineros de Edimburgo se declararon en huelga.

LA SITUACION EN LA INDIA

LONDRES, abril 23—Los telegramas que se reciben de la India anuncian que Punjab, Delhi y Bombay están tranquilas.

NUEVA YORK, abril 23—Telegrafían de Lahore a la Associated Press, que los jefes mahometanos del Junjab publicaron un manifiesto con un llamamiento a sus compatriotas, y particularmente a los musulmanes, para que abandonen su resistencia pasiva, obedezcan a las autoridades, y adopten medidas eficaces para contribuir a la restauración del orden y de la ley.

LOS DISTURBIOS EN EGIPTO

LONDRES, abril 23 — Comunican oficialmente de El Cairo que una patrulla de soldados fué atraída a una emboscada en Abotor, resultando tres muertos y nueve heridos. Se han efectuado numerosos arrestos.

ITALIA

LA MISION JAPONESA

Próxima llegada a Génova

ROMA, abril 23—Comunican de Nápoles que la oficialidad de los buques de guerra japoneses, antes de zarpar de aquel puerto realizó otra excursión al Vesubio, y de regreso se detuvieron a visitar las excavaciones de Pompeya.

El almirante japonés ofreció una comida al almirante italiano Simonetti y a su estado mayor.

Al finalizar la comida hubo brindis en honor de Italia, de su rey y de los aliados.

GENOVA, abril 23 — La división naval japonesa llegará mañana a este puerto.

Las autoridades se preparan para agasajar a la oficialidad.

El "Secolo XIX" anticipa que los oficiales de la marina japonesa visitarán detenidamente los principales establecimientos y astilleros navales.

Importante robo

ROMA, abril 23—La princesa Carrega Bertolini de Lucedio, que ocupa uno de los más hermosos "chalets", en la calle Flaminia, denunció a la policía la desaparición de una parte de sus joyas, cuyo valor asciende a más de 500.000 liras.

Las primeras investigaciones confirmaron la denuncia y han sido detenidos los porteros.

Reelección de Orlando

ROMA, abril 23—Anuncian de Partinico, en la isla de Sicilia, que los electores de aquel distrito, en una reunión general que se realizó ayer en la plaza pública, resolvieron sostener en los próximos comicios la reelección de Orlando, como diputado del distrito.

Antes de levantar la asamblea se dió lectura a un mensaje dirigido a Orlando, y en el que se enaltecen sus méritos y se auspicia el triunfo de las aspiraciones de Italia.

En el Vaticano

ROMA, abril 23 — El Papa recibió en audiencia al canónigo Borgia, agregado a la nunciatura de Río de Janeiro.

El embajador brasileño señor De Acevedo visitó al cardenal decano.

Sem Benelli a París

ROMA, abril 23—Sem Benelli, que desempeña el cargo de jefe de una oficina política en el Alto Adriático, partió anoche en dirección a París.

Agradecimiento del alcalde de Venecia

ROMA, abril 23—El alcalde de Venecia, conde Grimani, agradeció al embajador de Francia, M. Barrere, la insignia de la cruz de guerra otorgada a la ciudad.

Fallecimiento de un ex diputado

ROMA, abril 23—Falleció en Florencia el ex diputado Matteine.

Llegada de trigo y harina

ROMA, abril 23—Una nota que el gobierno entregó a la prensa, confirma que en estos últimos días se ha aumentado el tráfico marítimo de ultramar con la llegada de numerosos buques con grandes cantidades de trigo y harina de Norte América.

Como consecuencia, ha mejorado sensiblemente la fabricación de pan y pastas alimenticias.

El puerto de Polcevera

GENOVA, abril 23 — Anuncia el "Secolo XIX" que el consejo de ministros, en una de sus últimas reuniones, aprobó la construcción del nuevo puerto de Polcevera, que viene a resolver uno de los problemas que más interesa al desarrollo del comercio y de las industrias en las regiones de Liguria y Piamonte.

La ejecución de la grandiosa obra fué confiada a la Asociación Industrial Marítima genovesa.

Candidatura de Rizzo para diputado

ROMA, abril 23—Telegrafían de Messina que hoy fué proclamada la candidatura del comandante Rizzo para el cargo de diputado por el primer distrito de esa ciudad.

Actualmente el distrito se halla representado en la Cámara, por el diputado socialista (reformista). Giuseppe Toscano.

FRANCIA

EL CONGRESO NACIONAL SOCIALISTA

PARIS, abril 23 — El congreso socialista terminó a las 4.30 a. m. Una moción de Longuet aceptando permanecer en la segunda internacional a condición de que ésta sea depurada de todos los elementos que solamente tienen el título de socialistas, fué aprobada por 894 votos.

Una moción de los kientalistas reclamando la adhesión a la tercera internacional fundada en Moscú por Lenine obtuvo 270 votos.

PARIS, abril 23 — El congreso socialista francés adoptó una resolución pidiendo que las cenizas del "leader" socialista, Jaurés, asesinado al principio de la última guerra europea, sean trasladadas al Panteón Nacional.

También se aprobó un programa declarando que el orden nuevo de la sociedad será establecido por una clase en interés de la humanidad.

El citado programa preconiza la reunión de una asamblea constituyente para establecer las nuevas instituciones, pide la devolución al Estado de los beneficios de la guerra, el cobro a los capitales de un impuesto sobre el enriquecimiento, el establecimiento de monopolios generales, especialmente sobre los artículos de lujo, la explotación de los ferrocarriles, grandes empresas, trasportes, minas, Bancos y seguros por cuenta del Estado, la reducción de las horas de trabajo, la fijación de salarios mínimos, la rigurosa protección de la maternidad y de la infancia, la fusión de todas las informaciones en servicio gratuito, y el desarrollo, complemento y organización de los lugares destinados a los deportes y al arte.

PARIS, abril 23—El congreso del partido socialista francés, después de aprobar diversas resoluciones, votó el programa del partido, de acuerdo con el informe de M. Nelum, por 1.394 votos contra 296, dados al programa de Verfueil, y 245 al programa de Lorio.

Después de un prolongado debate acerca de la política general, el congreso resolvió celebrar una sesión nocturna.

LLEGADA DE ESCUADRAS BRITANICAS

PARIS, abril 23 — Una escuadra inglesa llegó a Brest y otra a Cherburgo.

Ambas ciudades están, con ese motivo, engalanadas.

Las divisiones navales británicas fueron recibidas con calurosas aclamaciones.

PARIS, abril 23 — Llegó a Cherburgo la escuadra inglesa, cuyos marinos participarán en esta capital en la conmemoración de la acción naval británica contra Zeebrugge y Ostende.

El prefecto del Sena invitó a la población a que embandere sus casas en honor de los marinos británicos.

Preparativos para el primero de mayo.

PARIS, abril 23 — Los diferentes sindicatos han iniciado una activa propaganda para obtener que se suspenda por completo el trabajo el primero de mayo. Los obreros de los gremios de alimentación se reunirán hoy para resolver la cuestión.

La federación de los empleados del correo resolvió participar en la manifestación del primero de mayo y suspender el trabajo ese día durante cierto lapso de tiempo que varía, según las oficinas, de media hora a veinticuatro horas.

En la mayor parte de los pueblos de los alrededores de París los socialistas organizarán el primero de mayo bailes populares como los que se realizan el 14 de julio. La municipalidad de Enghien resolvió clausurar ese día el casino de dicha ciudad.

La jornada de ocho horas

PARIS, abril 23 — La comisión del Senado se pronunció en favor del proyecto de ley que implanta la jornada de ocho horas, tal como lo aprobó la Cámara de Diputados.

Enjuiciamiento de especuladores

PARIS, abril 23 — Las autoridades resolvieron proceder al enjuiciamiento de numerosos comerciantes que venden la carne de frigorífico a precios más elevados que los fijados por el gobierno.

Excursión de estudiantes norteamericanos

TOLON, abril 23—Ciento cincuenta estudiantes norteamericanos se embarcaron en este puerto para la isla de Córcega, adonde van en excursión.

Incendio en un cinematógrafo

PARIS, abril 23 — Informan de Charleroi que se produjo un incendio en un cinematógrafo, resultando numerosos heridos. No se tienen más detalles.

Distinción a M. Chassaigne-Goyon

PARIS, abril 23—"Le Journal Officiel" anuncia que el presidente del concejo municipal de esta capital, M. Chassaigne-Goyon, ha sido nombrado caballero de la Legión de Honor.

Inspección aérea de Nivelle

PARIS, abril 23 — Telegrafían de Argel que el general Nivelle, comandante de las tropas de Africa, realiza actualmente un viaje de inspección en aeroplano.

MEXICO

Estudio de los yacimientos petrolíferos

MEXICO, abril 23 — Los diarios llaman la atención sobre el vivo interés que los yacimientos petrolíferos de México están despertando en Europa.

Se encuentran actualmente en el país comisiones de casi todos los países europeos que hacen investigaciones y estudian el modo de explotar con ventaja esos yacimientos.

COSTA RICA

Precauciones militares

NUEVA YORK, abril 23—Telegrafían de Managua, que el gobierno de Costa Rica concentró dos mil hombres en la frontera de Nicaragua, por temor de una invasión por parte de los costarricenses desterrados.

BRASIL

OBSERVACIONES ASTRONOMICAS EN CEARA

PERNAMBUCO, abril 23 — Han seguido viaje para Ceará los astrónomos norteamericanos Daniel Wise y Ewery Thompson, con objeto de observar el eclipse del 29 del entrante.

Wise es especialista en el magnetismo terrestre, y Thompson se dedica al estudio de los fenómenos [illegible].

Ambos observaron el eclipse del [illegible] de junio de 1918, haciendo [illegible] sus investigaciones [illegible].

CONFERENCIA DE LA PAZ

REUNIONES DEL CONSEJO DE LOS CUATRO--DIFICULTADES SURGIDAS CON LOS JAPONESES

LA SUPRESION DE LAS LISTAS NEGRAS

INFORMACIONES DE LOS CORRESPONSALES

EL CONSEJO DE LOS CUATRO

PARIS, abril 23 — La agencia Havas dice:

"Los jefes de gobierno tuvieron ayer dos sesiones. A la primera concurrieron los señores Lloyd George, Clemenceau y Orlando, y fué consagrada a hallar una solución de transacción para el problema del Adriático. Ninguna decisión fué tomada aún a ese respecto.

"Wilson, Lloyd George y Clemenceau se reunieron a fin de estudiar la cuestión de Kiao-Chao, respecto de la cual existen diferencias entre China y el Japón. Los japoneses insisten en que el problema sea resuelto antes de la llegada de los delegados alemanes, por cuanto, dicen, el tratado preliminar de paz debe arreglar todas las cuestiones que interesan a Alemania, y ese asunto debe ser resuelto en el mismo tratado. El territorio alemán de Kiao-Chao y el puerto de Tsingtau son reclamados también por China, la que alega que la declaración de la guerra en 1917 anuló todos los tratados entre China y Alemania, incluso la cesión de Kiao Chao y Tsingtau. El Japón reivindica el derecho de recibir esos territorios como botín de guerra, comprometiéndose a restituirlos ulteriormente a China. En consecuencia, sólo una cuestión de forma divide a los dos Estados. Ninguna decisión fué tomada ayer sobre ese problema, y su examen fué confiado a algunos especialistas, que deben proponer una solución en un plazo muy corto."

LA CUESTION DE SHANTUNG

PARIS, abril 23—El consejo de los cuatro resolvió suspender la discusión de las reclamaciones de China y del Japón relativas a Shantung y acordó determinar sólo lo referente a los derechos de Alemania en China y hacerlo constar en el tratado de paz. En cuanto a los de China y del Japón, los resolverá más tarde.

Esta resolución la adoptó de acuerdo con los delegados chinos y japoneses, quienes la comunicaron a sus gobiernos respectivos. La cuestión queda así en suspenso y no se sabe si su solución será incorporada al tratado de paz o si la arreglará la liga de las naciones.

LAS LISTAS NEGRAS Y EL BLOQUEO

NUEVA YORK, abril 23—La Associated Press recibió un despacho de París, que contiene nuevas informaciones sobre la resolución del consejo económico supremo, de abolir las listas negras y las restricciones impuestas a la exportación para los países neutrales.

Los gobiernos interesados anunciarán esa resolución simultáneamente el 25 del presente mes. En adelante, se podrán exportar materias brutas y artículos manufacturados, sin permiso especial para todos los países, con excepción de Alemania y de la parte de Rusia dominada por los bolsheviki.

En cuanto a la prohibición de reexportar para Alemania los artículos importados en los países neutrales, deberán velar por su ejecución las asociaciones a las que deberán ser consignadas las mercaderías exportadas para los países vecinos de Alemania.

LOS DELEGADOS ALEMANES

PARIS, abril 23 — Los gobiernos aliados hicieron saber al gobierno alemán por intermedio del general Nudant que estaban dispuestos a recibir a los delegados alemanes en Versalles el 28 de abril.

NUEVA YORK, abril 23 — Telegrafían de París a la Associated Press que el corresponsal de "L'Information" en Zurich telegrafía que los alemanes saldrán probablemente de Berlín el 28 de abril y llegarán a Versalles el 1.o de mayo.

La comitiva de la delegación se compone de setenta y cinco personas.

Cuarenta telegrafistas y electricistas preparan las instalaciones en Versalles.

Saldrá de Spa inmediatamente una delegación compuesta de von Machenbors, consejero de embajada, y Walter, inspector del departamento de víveres.

NUEVA YORK, abril 23 — Telegrafían de París a la Associated Press que el gobierno nombró una comisión militar especial para atender a los alemanes mientras se hallen en Versalles.

Estará compuesto de un teniente coronel, dos mayores, tres capitanes y dos tenientes, que recibirán a los delegados alemanes en la frontera.

INFORMACIONES DE CORESPONSALES

NUEVA YORK, abril 23 — Los corresponsales dicen que la actitud de Italia continúa causando vivas inquietudes. El hecho de que la delegación italiana haya premanecido ausente durante la discusión de las cuestiones del Extremo Oriente, prueba que está firmemente resuelta a permanecer completamente fuera de las negociaciones hasta que obtenga satisfacción.

Se teme ahora que el Japón adopte una actitud similar. Los corresponsales señalan que durante la conversación tenida entre el presidente Wilson, los primeros ministros aliados y los delegados japoneses, éstos hicieron valer enérgicamente el derecho que asiste al Japón en virtud de la doctrina de Monroe, asiática pidiendo que Asia resuelva sus propios problemas.

En los círculos de París no deja de comprenderse que estos incidentes que se producen en un mal momento, sólo pueden ser provechosos para Alemania, la que sólo busca la manera de poder llegar a obtener una salida apoyándose sobre los catorce puntos del presidente Wilson.

Por otra parte, reinaría la impresión de que los aliados al haber pedido a Alemania que enviase sus representantes, se han equivocado, pues Alemania está ahora convencida de que va a poder comprometer a los aliados en discusiones prolongadas y, como lo indican las noticias que se reciben de Berlín, se prepara para hacer alarde de una gran fuerza moral.

NUEVA YORK, abril 23 — Los corresponsales norteamericanos en París, anuncian que el conde von Bernstorff se halla al frente de la diplomacia alemana.

Parece que Alemania espera un golpe de su conocimiento de la psicología norteamericana. La completa unidad, es, pues, más necesaria que nunca.

Conviene agregar que en los círculos norteamericanos, no se mira al incidente italiano como irreparable. Estiman, por otra parte, que la no resolución del problema del Adriático no excluye necesariamente la firma de la paz con Alemania.

Los corresponsales norteamericanos confirman la promesa de Mr. Wilson de invitar al Congreso de los Estados Unidos a ofrecer a Francia, a la firma definitiva de la paz, garantías contra futuras agresiones, bajo la forma de una promesa de ayuda militar inmediata como la dada por Inglaterra. No se puede, pues, parece, dudar que el acuerdo más completo está establecido entre Francia, Inglaterra y Estados Unidos.

El ejemplo de esta concordia está robustecido por la solución de la cuestión del Sarre que, después de haber parecido imposible está ahora establecida en forma definitiva y lista para ser incluida en el tratado, en las generalidades precedentemente indicadas.

LA ALIANZA GERMANO-RUSA

PARIS, abril 23—Mr. Lowell Mellett, corresponsal de la United Press en París, dice:

"La información de Varsovia que anuncia que Alemania y Rusia habían firmado un tratado de alianza, produjo en los delegados de la paz una conmoción parecida a un choque eléctrico. Sin embargo, se nota cierta desconfianza para aceptar la noticia en todo su valor, debido, particularmente a que los despachos de Varsovia demostraron ser anteriormente un tanto exagerados y debido también a que se consideraba, igualmente, muy difícil que una alianza tal pudiera haberse hecho bajo las actuales condiciones. Los delegados de la paz, manifiestan en general que ellos no creen que Lenine sea capaz de un error semejante.

Los delegados, por otra parte, opinan que Alemania y Rusia siempre obraron en favor de la paz, habiendo dedicado sus esfuerzos para la obtención de la estabilidad de sus gobiernos. Agrégase que la realización de una alianza, como la informada, habría de aumentar y no disminuir sus propias dificultades.

Es considerado también como demasiado improbable que Lenine y sus partidarios deseen facilitar un apoyo moral al gobierno conservador socialista de Herr Scheidemann, mientras un movimiento estrechamente vinculado al suyo propio, está ganando terreno en Alemania.

No obstante, algunos dicen que es fácil reconocer el proceso mental que puede conducir a los germanos a aliarse con Rusia, considerando que una combinación semejante facilitaría a Alemania una oportunidad para estrechar sólidamente sus manos en Versalles. Al mismo tiempo, dícese que los rusos pueden basarse en una alianza con Alemania para precipitar una retirada de los aliados por oposición al gobierno ruso, para impedir así la pérdida del comercio de Rusia a Alemania. Una opinión que se expresa libremente dice que las supuestas condiciones de la alianza germano-rusa, como se ha hecho pública, son simplemente condiciones que Alemania desearía hacer, aun cuando ningún arreglo se haya convenido hasta ahora.

LA CUESTION DEL RHIN

PARIS, abril 23 — "Le Matin" anuncia que el mariscal Foch expondrá en el consejo de ministros que se celebrará hoy o mañana su punto de vista sobre el régimen de la orilla izquierda del Rhin.

EL JAPON Y LA LIGA

TOKIO, abril 23—En los círculos bien informados de esta capital predomina la opinión de que el Japón se adherirá a la liga de las naciones aun en el caso de que fuera definitivamente rechazada la cláusula sobre la igualdad de las razas.

PROPOSICNON URUGUAYA

NUEVA YORK, abril 23 — Telegrafían de París a la Associated Press que los delegados uruguayos en la conferencia de la paz propusieron que sea incorporada en el tratado de paz una cláusula por la cual Alemania renunciará a todos sus derechos sobre los buques alemanes internados en puertos neutrales, con el objeto de hacer desaparecer toda posibilidad de protesta ulterior por parte de Alemania con respecto a dichos buques.

LA FRONTERA ITALO-AUSTRIACA

PARIS, abril 23 — "Le Temps" dice que la nueva frontera de Italia con la Austria alemana parece haber sido establecida definitivamente, así como lo pedía Italia y como Francia y la Gran Bretaña lo habían admitido desde el año 1915; ésta será trazada al Norte del desfiladero del Brenner.

PROYECTO ALEMAN DE LIGA DE LAS NACIONES

NUEVA YORK, abril 23—Telegrafían de Amsterdam a la Exchange Telegraph Company, que los delegados alemanes recibieron instrucciones para proponer que el plan de la liga de las naciones, preparado por las naciones reunidas actualmente en la conferencia de la paz, sea reemplazado por el plan de liga, redactado por los alemanes y principalmente por el conde Bernstorff, Erzberger, Kautsky y el profesor Schuecking.

---

gran influencia sobre las cartas de los navegantes y agrimensores.

Ambos representan desde su fundación a la asociación Carnegie, y quieren observar la relación que existe entre el sol y el magnetismo terrestre.

Se proponen observar el estado magnético de la tierra, y las condiciones eléctricas de la atmósfera durante el eclipse, que durará 345 segundos.

EL VAPOR "PRICIPESA MAFALDA"

RIO DE JANEIRO, abril 23 — En el vapor "Principessa Mafalda", se halla enfermo de tifus el pasajero Aranti Savatore.

La proveeduría del citado vapor ha solicitado una fuerte provisión de batatas, porotos, fideos, carne fresca, camarones, verdura, manteca, naranjas café y azúcar

Explosión en una fábrica — Impresiones sobre el ejército brasileño—Mitin político—Accidente automovilístico.

RIO DE JANEIRO, abril 23 — Anoche se produjo una explosión en la fábrica eléctrica de la calle Frey Canesa, resultando un herido

La ciudad quedó a oscuras cerca de una hora.

—El general Gamelin, entrevistado, dijo que tiene una excelente impresión del ejército brasileño, seguirá viaje el sábado para Río Grande, por vía San Pablo. Cuando vuelva, se organizarán varias recepciones en su honor.

—Los partidarios de Ruy Barbosa organizaron un mitin de protesta contra Epitacio Pessoa, por haberse manifestado en la conferencia de la paz de acuerdo con los estudios sobre la cuestión de igualdad de las razas.

—Un automóvil atropelló anoche a un hijito del actor Carlos Torres dándole muerte. Este se hallaba trabajando en el teatro cuando tuvo noticia del doloroso accidente.

El hecho causó profunda impresión. Fué suspendida la segunda sección del espectáculo.

Misión francesa de instrucción militar — Recepción a Ruy Barbosa — El vapor "Principessa Mafalda".

RIO DE JANEIRO, abril 23 — Mañana se firmará el contrato con la misión francesa de instrucción para el ejército.

—Se hacen preparativos para la recepción a Ruy Barbosa.

—El vapor "Principessa Mafalda" regresará aquí el jueves, una vez que los pasajeros puedan desembarcar, cumplidas las medidas sanitarias impuestas.

El general Gamelin — Desórdenes en un teatro — La legación de Buenos Aires.

RIO DE JANEIRO, abril 23 — El viernes partirá para Río Grande el general Gamelin y volverá a Río de Janeiro, para seguir a Europa, de donde llegará a fines de julio, comisionado como instructor de voladores.

—Anoche en el teatro de la República, mientras se representaba una revista de crítica al maximalismo, algunos agitadores intentaron producir un tumulto. El incidente dió motivo a que se hicieran varias detenciones.

—El señor Pedro Toledo, luego que arribe aquí a principios de mayo, seguirá para Buenos Aires, dejando de disfrutar de las vacaciones a que tiene derecho, debido al interés del gobierno en que no continúe vacante la legación de Buenos Aires.

Llegada de un diplomático — Regreso de Ruy Barbosa — Partido de football entre periodistas.

RIO DE JANEIRO, abril 23—Llegó el señor Luis Enrique Gil, secretario de la legación del Uruguay.

—Telegrafían de Bahía que el doctor Ruy Barbosa se embarcó en el vapor "Río de Janeiro" y llegará el jueves.

—Se prepara un partido de football entre los periodistas brasileños, uruguayos, argentinos y chilenos.

PERU

EL ATENTADO CONTRA EL DR. DURAND

Informes satisfactorios sobre su estado

LIMA, abril 23 — El comité leguista ha hecho pública su protesta por el atentado cometido contra el doctor Augusto Durand, censurando severamente al gobierno

Las sociedades obreras han aprobado diversas mociones condenando el mismo hecho.

El partido liberal se mantiene en discreta reserva hasta conocer con detalles los acontecimientos que han preocupado intensamente a la opinión pública

Las últimas noticias recibidas de Huanuco dicen que el herido se halla en riguroso aislamiento por orden de los médicos, sufriendo agudos dolores en la región afectada, pero sin complicaciones que puedan comprometer su estado.

Declaraciones diplomáticas — Renuncia del gabinete—Agasajos al ministro argentino.

LIMA, abril 23—En el almuerzo ofrecido por el presidente de la República al canciller del Ecuador, declaró éste que siempre ha sido su aspiración vehemente la de zanjar en definitiva las viejas cuestiones de límites entre el Ecuador [illegible]

El gabinete presentó la renuncia colectiva, con motivo de los sucesos de Huanuco

Se cree que sólo se aceptará la del ministro de Gobierno

El presidente de la República se halla deliberando alrededor de la situación, con varios personajes políticos

—Los diarios publican retratos del nuevo ministro argentino y su familia.

"La Prensa", en su editorial, comenta las declaraciones del doctor Sagarna, y dice que en el Perú hallará terreno propicio para el completo éxito de sus gestiones diplomáticas

Reformas en la instrucción pública—Nuevo día feriado—Abaratamiento de las subsistencias.

LIMA, abril 23—En la apertura de los cursos de la universidad el catedrático Felipe Barreda propuso un vasto y extenso plan de reformas de la instrucción pública

—Se fijó por un decreto, el día 9 de diciembre como la fiesta del tiro nacional.

—Los diarios elogian la actitud de los obreros que hacen una activa propaganda para abaratar las subsistencias.

El canciller del Ecuador—El estado del doctor Durand—Dimisión de un ministro.

LIMA, abril 23—En el mismo vapor en que viajaba el ministro argentino doctor Sagarna, ha llegado el canciller del Ecuador, quien siguió viaje para la zona del Norte.

El presidente lo invitó a almorzar en su residencia.

—Después de las últimas y graves noticias recibidas sobre el estado del doctor Durand, han llegado nuevos informes, los que anuncian que la crisis que hacía peligrar su vida ha sido detenida.

Los médicos han enviado un boletín alentador, en que informa además que el enfermo ha sido trasladado con grandes cuidados a Huanuco, donde llegará esta noche.

De todas partes de la república y del exterior llegan condenaciones al atentado cometido en la persona del doctor Durand.

—Se confirman los rumores sobre la dimisión del ministro de Gobierno el que ofrece una exposición de hechos.

CHILE

DOCTOR ALFREDO L. PALACIOS

Su detención por las autoridades chilenas

SANTIAGO DE CHILE, abril 23 — En la combinación de anoche llegó de paso para el Perú el ex diputado argentino doctor Alfredo L. Palacios.

Como no traía sus pasaportes visados por la autoridad correspondiente, el teniente de carabineros, que ejercía el servicio de vigilancia aduanera, procedió a notificarle que debía regresar a la Argentina.

Intervino amistosamente el ministro de la Argentina en México, y en atención a esa circunstancia el gobernador, como una deferencia especial hacia el citado diplomático, autorizó a Palacios a seguir viaje a Valparaíso vigilado estrictamente por la policía

Al procederse en la aduana a la revisión del equipaje, se encontraron en las valijas que llevaba un numeroso material de propaganda contra Chile, folletos, proclamas e infinidad de comunicaciones especiales las que fueron secuestradas por las autoridades.

La noticia causó impresión, dando lugar a los más animados comentarios.

El doctor Palacios seguirá viaje al Perú vigilado por la policía, la que no le permitirá desembarcar en los puertos del Norte hasta su salida por Arica.

LA SITUACION POLITICA

SANTIAGO DE CHILE, abril 23—En los círculos deportivos se lamenta la trágica muerte del aviador Vedrines

—La situación política tiende a normalizarse. En los círculos políticos existe la idea de que el gabinete continuará en el gobierno y no dimitirá.

Esta noche se reune el directorio del partido Demócrata.

—Mañana celebrará reunión la junta del partido Liberal.

Circulan rumores de que no se con-

---

vocará al Congreso, para la apertura oficial del parlamento hasta el primero de junio.

La entrada de los demócratas a colaborar, con el gobierno vendrá a producirse en julio. Así, por lo menos, lo han declarado algunos miembros del parlamento, los que esperan que en ningún caso se provocaría la caída del gobierno, a fin de que los trabajos de la alianza continúen adelante y no sean un obstáculo para impedir los buenos propósitos del gobierno, que podrá así finalizar los asuntos que se hallan pendientes o en tramitación, como los proyectos de reglamentación social y otros que exigen una rápida solución.

Embajadas extranjeras—Llegada del doctor Krauss

SANTIAGO DE CHILE, abril 23—Se anuncia que los gobiernos de Italia y el Brasil, hacen las gestiones necesarias para elevar a la categoría de embajadas las legaciones respectivas en Chile.

—Llegó el doctor Krauss, siendo muy agasajado por sus colegas chilenos.

Huelga de obreros portuarios — Dos incendios de importancia

SANTIAGO DE CHILE, abril 23—Los telegramas recibidos en los ministerios de Hacienda y del Interior anuncian que en las obras del puerto de San Antonio, se han declarado en huelga los obreros de la maestranza.

El gobierno ha resuelto enviar en carácter de delegado al ingeniero Rubén Dávila

A pesar de la reserva que se guarda, se asegura que el movimiento es de vastas proyecciones.

Se declararon también en huelga los obreros de la fábrica de cemento Melón. No se tienen mayores informes.

—A las cuatro de la mañana se declaró un incendio en el local del centro Comercial, situado en la calle Estado, al llegar a Alameda.

El edificio consta de dos pisos y el fuego se declaró en el interior de la mercería Alemana, extendiéndose rápidamente debido al fuerte viento reinante a esas horas.

La clase de combustible del citado comercio, facilitó la propagación del fuego al resto del edificio. Se comunicó también a otro comercio establecido en los altos, de propiedad de Conrado Punti. Este no tenía seguros.

La mercería pertenece a Federico Albert.

El fuego continuó extendiéndose a la mueblería Gran Bretaña, a la camisería de Matas y a la sastrería de Severino Tonalva, destruyendo varias habitaciones situadas sobre la calle de la Moneda, donde los bomberos pudieron circunscribir su acción.

Las pérdidas sufridas por el siniestro se estiman en más de 2.000.000 de pesos.

—A las tres de la tarde se declaró un incendio en Nunoa, quemándose totalmente un hermoso "chalet".

Las pérdidas se estiman en más de 50.000 pesos.

La salud del presidente—Demostración al ministro belga—Arribo del doctor Krauss—Los delegados chilenos—Agasajos al teniente Cortínez.

SANTIAGO DE CHILE, abril 23—Se halla mejor el presidente Sanfuentes. Se trasladó a Camarico, donde permanecerá una semana.

—La colonia belga despidió con una fiesta al ministro belga, señor Charmane, que se traslada a Europa en uso de licencia.

—Llegó el doctor Krauss, al que esperaban en la estación un grupo de médicos chilenos, los empleados del ministerio del Interior y de la dirección de sanidad.

—Arribó el grupo de delegados chilenos que disputaron en Montevideo la copa Sudamericana, lo que dió margen a que se exteriorizaran las simpatías a los valientes vencedores.

—Continúan efectuándose diversas demostraciones en honor del teniente Cortínez.

REPUBLICA ORIENTAL

SOLUCION DE PROBLEMAS POLITICOS

MONTEVIDEO, abril 23—El comité nacional del partido General Rivera, y el club colorado de Rivera, han resuelto dedicar atención preferente al asunto relativo a la implantación en el sistema electoral del doble voto simultáneo.

La entidad primeramente nombrada resolvió designar a los doctores Biengio Rocca, Félix Polleri y Juan M. Lago, para que informen respecto a las fórmulas con que se podría resolver ese importante problema.

La comisión directiva del club Rivera, en la sesión que celebrará mañana, se dedicará a estudiar el asunto tratando de buscar la solución que esté más de acuerdo con los intereses partidarios.

Esta solución será sometida después a la consideración de las diferentes organizaciones políticas coloradas.

—Bajo la presidencia del doctor Eduardo Lamas se reunieron los miembros del directorio del partido Nacional y los legisladores que en la Cámara representan a esa colectividad política.

La reunión, según informes facilitados por la secretaría, se concretó a estudiar las cuestiones relacionadas con la inscripción cívica y el proceder de las autoridades y fracciones políticas adversarias.

Se resolvió nombrar dos comisiones especiales que tendrán a su cargo informar, una sobre las posibles modificaciones a la ley electoral y el doble voto simultáneo, y la otra el estudio de los antecedentes, denuncias y pruebas del obstruccionismo que la fracción oficial viene ejercitando contra el nacionalismo en las tareas inscripcionales.

Integran esas comisiones por su orden, los doctores Duvimioso Terra, Aureliano Eduardo Rodríguez Larreta, Washington Beltrán, Alfredo García Morales y los señores A. Pereyra Núñez, Enrique Andreoli, Emilio Berro, Arturo Lussich, Eduardo Rodríguez Larreta, Enrique Andreoli y Pedro Aramendía.

Esta última comisión se reunirá mañana para iniciar sus tareas, pues del estudio de los hechos a ella sometidos, depende una probable interpelación parlamentaria.

CONSEJO NACIONAL DE ADMINISTRACION

MONTEVIDEO, abril 23 — En la sesión del consejo nacional de administración se resolvió aplazar para el jueves de la semana próxima la visita a la escuela de agronomía.

Se decidió también que el ministro de Obras Públicas represente al consejo en la inauguración de la exposición ganadera de San José y de la carretera de Montevideo a aquella localidad.

El ministro de Obras Públicas dió cuenta al consejo de los resultados de su reciente viaje a varios departamentos del litoral.

Quedó convenida la presentación de un proyecto reglamentando la percepción del impuesto de aguas corrientes.

También hizo presente la necesidad de construir la carretera de Mercedes a Fray Bentos y reparar varios edificios públicos de Salto y Paysandú.

El ministro de Hacienda informó sobre la marcha de la huelga de obreros en el Carmelo.

En seguida celebró el consejo una sesión secreta, no informándose a la prensa, de lo que en ella se trató.

—Falleció Antonia Pollero de Molfino.

Presunciones sobre un hecho criminal — Dirección de los nuevos frigoríficos — Sepelio

MONTEVIDEO, abril 23 — El juez de instrucción doctor Mimelli recibió la denuncia de que el fallecimiento de una señora, producido en estos días, era consecuencia de un crimen.

La denuncia contenía otros datos.

A consecuencia de ello se ordenó la detención preventiva del apoderado de la señora y del que, según se dice, fué ejecutor del crimen.

También se ordenó que mañana los médicos de los tribunales practiquen la autopsia del cadáver de la señora.

—Llamado por los capitalistas norteamericanos partirá para Nueva York don Emilio Goldaracena.

Se le confiará la dirección de los frigoríficos que, con capitales norteamericanos se establecerán en el Río de la Plata.

—Mucha concurrencia asistió al sepelio de José Canosa, patrón del vapor "Atlántico", que pereció en el siniestro del domingo.

En representación del consejo de administración del puerto pronunció un discurso el señor Pradelles.

Familias de agricultores belgas —Jubilaciones y pensiones de obreros ferroviarios.

MONTEVIDEO, abril 23 — El director del Banco Hipotecario resolvió patrocinar el proyecto de Gastón de Mol, delegado de un núcleo de capitalistas interesados en traer al país mil familias de agricultores belgas.

—El comité constituído para hacer gestiones en favor de las jubilaciones y pensiones a los empleados y obreros de los ferrocarriles recibió un telegrama del doctor Alfredo L. Palacios, trasmitiendo sus votos de estímulo.

Fué objeto de ardiente discusión la noticia de que algunos jefes de secciones, respondiendo a órdenes superiores, habían pretendido ejercer coacción en el ánimo de los obreros, impidiéndoles hacer trabajos y hasta manifestar simplemente la opinión en favor del proyecto de jubilaciones y pensiones, presentado a la Cámara de Representantes

Después de proponerse diversos temperamentos, se resolvió rechazar todo recurso que significara violencia, determinando proseguir la iniciada propaganda y publicar la siguiente protesta:

"El comité pro jubilación de ferroviarios y tranviarios, invocando los conceptos de la Constitución y del propio derecho natural del hombre que garantizan la libertad del pensamiento, protesta públicamente en nombre del gremio entero, contra la observación atentatoria de las empresas, que pretenden impedir a los obreros la expresión serena e impersonal de sus sinceras y libres opiniones, en favor de una ley que el propio directorio ha prometido varias veces, con el propósito que estos hechos abusivos descubren ahora, de engañar injustificadamente al personal ferroviario".

El comité advierte que ha de continuar en sus tareas, dispuesto a reprimir debidamente los excesos de los patrones, defendiéndose dentro de la ley y de sus derechos."

Reglamentación sobre la representación proporcional — La exposición de San José — Recepción en el Club Médico — Llegada de un funcionario — La enseñanza privada

MONTEVIDEO, abril 23 — En los círculos políticos se afirma que un senador situacionista presentará un proyecto por el cual se reglamenta la disposición constitucional que establece la representación proporcional.

—A causa de las abundantes lluvias fué postergada para el 4 de mayo la inauguración de la exposición en San José, a la cual asistirán el presidente de la República, los miembros del consejo de administración, legisladores, etc.

—El Club Médico dará una recepción en honor del delegado universitario chileno, doctor Maira.

—Llamado por el ministro del Interior, llegó el jefe de policía de Soriano, quien dió explicaciones sobre el incidente con el intendente municipal, al terminar una asamblea política.

—El consejo de enseñanza aprobó el proyecto de los doctores Aréchaga y Miranda, sobre reglamentación de la enseñanza privada.

Este proyecto levanta grandes resistencias entre los católicos.

Monopolio del tabaco — Vapor en viaje—El tiempo

MONTEVIDEO, abril 23 — Se atribuye al presidente de la República el propósito de insistir en la iniciativa de establecer un monopolio del tabaco. Con ello se buscaría el medio de formar un fondo de reserva, que permitiese el mejoramiento de la institución militar y la compra de los armamentos que fuesen necesarios.

El establecimiento del estanco le daría al gobierno oportunidad para utilizar a los militares retirados, viudas de éstos y los clases que se hubieran distinguido por su buena conducta en las filas durante el tiempo de servicio en el ejército; de modo que el personal de empleados que requeriría la administración del estanco se reclutaría en ese gremio.

La renta sería destinada a engrosar el rubro que se abriría bajo el título de defensa nacional.

—Pasó para ésa el vapor italiano "Antonio", procedente de Génova.

—Terminó la lluvia que duró tres días, habiendo refrescado el tiempo.

—Llegaron hoy varios vecinos del Carmelo, los cuales, acompañados del senador Narancio, visitaron al ministro de Hacienda para hacerle saber que, a consecuencia de la huelga de obreros, aquel pueblo ha quedado poco menos que aislado.

Solicitaron se les enviara un vapor del consejo del puerto con los alimentos y artículos que allí faltan.

ACTUALIDAD

Las tarifas de los tranvías

La sanción por la Cámara de Diputados del proyecto de ley de jubilaciones del personal de los tranvías, ha inducido a las compañías a dirigirse a la Municipalidad, solicitando autorización para elevar la tarifa de pasajeros, con excepción de la que rige en los servicios de obreros.

Aparte de las consideraciones que aducen, referentes a que el aporte que les correspondería por la ley, reviste, a su juicio, el carácter de impuesto, no obstante que las leyes de concesión estipulan la inalterabilidad de los gravámenes, las empresas solicitan el permiso para establecer el aumento, con el objeto de no poner trabas a la viabilidad de la ley que está por sancionarse.

Si se considera la cuestión desde este punto de vista práctico, existe el deber de prestar atención a la solicitud de las empresas. Al estudiar asuntos de esta índole, no hay que dejarse guiar por la censurable costumbre de oponerse a la idea que entrañan, sin más fundamento que el que se deriva de que su implantación producirá un recargo para el público. La regla que se impone consiste en examinar la proposición, a fin de comprobar si el aumento que se solicita es o no indispensable para que un servicio tan importante como el de tranvías, continúe desarrollándose en la forma que se ha previsto en las ordenanzas y de acuerdo con las exigencias que ha de traer consigo el progreso urbano.

Por los contratos que han celebrado, las compañías están obligadas a extender sus líneas de conformidad con el trazado que determinan. En los últimos años, la perturbación causada por la guerra ha impedido la iniciación de los trabajos. A medida que se restablezca la normalidad, se comenzará a pensar en esas obras. Como es consiguiente, habrá que reunir los capitales necesarios. Con sujeción a principios muy conocidos, ese objetivo no se conseguirá si el empleo del capital no da el rendimiento que razonablemente puede esperarse. En consecuencia, es ésta la primera consideración que es imprescindible tener presente en la proposición que se formula.

Al lado de los beneficios que producirá la ampliación de la red, hay que colocar también los que especialmente resultarán del establecimiento de nuevas líneas subterráneas. Las que actualmente están en explotación, han servido para descongestionar la vía pública. Aquellas cuya construcción ha sido prevista en las ordenanzas, darán margen a que se haga más sensible esa ventaja. Y, según se sabe, uno de los beneficios importantes que hay que anotar tratando esta faz del asunto, es la mayor conservación de los pavimentos, que se destruyen con más facilidad en las calles cruzadas por tranvías.

El evidente interés del vecindario de Buenos Aires en que el servicio no sólo continúe prestándose en debida forma, sino en que se amplíe de manera que responda a todas las necesidades, obliga a considerar atentamente la solicitud de las empresas, tanto más cuanto que ellas se anticiparon a poner a disposición de la Municipalidad su contabilidad, a fin de que se conozca, con precisión, su estado financiero.

Ese estudio, que se dispuso efectuar a propósito de un pedido anterior de las empresas, será el único medio de saber, a ciencia cierta, si el aumento de las tarifas es o no necesario. Las cifras son las destinadas a pronunciar la palabra decisiva. Si de sus constancias se desprende que las cargas de la futura ley de jubilaciones no podrán tener influencia alguna en el desarrollo del servicio, el pedido deberá ser desautorizado. Si la conclusión contraria es la que resulta, la Municipalidad tendrá que aceptar el principio del aumento, si se quiere evitar la ruina o el retraso del servicio de comunicaciones.

Este es el dilema que queda planteado, en vista del proyecto de ley de jubilaciones del personal de los tranvías.

APUNTES PARLAMENTARIOS

EL CONVENIO DE LA COSECHA

Sesiones preparatorias

Como estaba convenido, el Ministro de Hacienda concurrió ayer al Senado con el objeto de conocer detalladamente la iniciativa del senador Zabala, sobre la fórmula de giros que podría conjurar el rechazo del convenio de la venta de la cosecha, formulado por el Poder Ejecutivo y que fué desechado por la Cámara.

En el despacho del doctor Luna se realizó la conferencia. El senador Zabala amplió su plan manifestando que había conferenciado al respecto con miembros de la banca y habían encontrado factible y beneficiosa la solución, pues aun cuando los giros fueran hechos directamente por las legaciones, las instituciones de crédito encontrarían a su favor las ventajas del cambio de la situación económica, ya que influiría ella en el mejoramiento del comercio y de las industrias.

En posesión de los detalles, el Ministro de Hacienda adujo que no sería difícil que la operación no fuera aceptada por los representantes de los gobiernos extranjeros, a lo que replicó el senador Zabala que era completamente inútil insistir en la reconsideración del convenio que el Senado había rechazado de plano. Lo lógico era arbitrar nuevas fórmulas y recursos. Después de anunciar el Ministro de Hacienda que llevaría sus impresiones al Presidente de la República, se resolvió celebrar esta tarde la anunciada reunión privada de senadores y ministros para cambiar nuevamente ideas sobre la iniciativa discutida.

Es posible que en la reunión de esta tarde quede definido el temperamento que ha de seguirse.

La secretaría del Senado ha invitado a los miembros de la Cámara para que en la tarde del sábado próximo inicien las sesiones preparatorias que determina el reglamento a los efectos de la elección de la mesa directiva y consideración de los diplomas de los nuevos senadores.

Hasta ahora se encuentran en secretaría diplomas de los representantes de la capital federal y de las provincias de Córdoba, Santiago del Estero, Buenos Aires, Santa Fe y San Luis. En esta provincia han ocurrido, como se sabe, hechos extraordinarios que determinarán una larga discusión de los diplomas.

Todavía tienen que elegir senador las legislaturas de las provincias de Mendoza, Rioja y Catamarca, al presente intervenidas por el Poder Ejecutivo, y Tucumán.

Entre los diplomas presentados sólo darán origen a debate los que exhiben los electos en San Luis, antes de la fecha que la ley electoral señala para su designación.

De acuerdo con las resoluciones adoptadas en el recinto, el presidente de la Cámara de Diputados, señor Goyeneche, por intermedio de la secretaría del señor González Bonorino, dirigió ayer al jefe de la policía de la capital una nota concebida en los términos siguientes:

La minoría de la Cámara que tengo el honor de presidir ha resuelto, en reunión de la fecha, hacer uso de la fuerza pública con objeto de formar "quorum" para la reunión de mañana.

A este efecto recabo de usted se sirva impartir las órdenes necesarias a fin de que los diputados no puedan ausentarse del territorio de la capital federal.

El señor Goyeneche dirigió también una circular telegráfica a los gobernadores de provincia, en la cual solicita que por los medios establecidos en las cláusulas constitucionales hagan conducir a la capital federal a todos los diputados nacionales que se encuentran en los domicilios indicados en cada caso.

Los medios empleados aseguran la reunión de esta tarde, que según rumores recogidos en antesalas será larga y laboriosa, pues serán considerados en primer término, el despacho de la comisión de legislación en el proyecto de jubilación de obreros y empleados ferroviarios y la aclaratoria del artículo 8 de la ley 5315.

Es posible que una vez iniciada la reunión, la Cámara se constituya en sesión permanente hasta terminar con los asuntos mencionados.

El secretario de la Cámara de Diputados, señor González Bonorino, ha dirigido a los legisladores la circular siguiente:

En virtud de disposiciones reglamentarias, la Cámara deberá celebrar sesión preparatoria el día 26 del corriente, con objeto de constituirse, recordándolo al diputado a los efectos de su asistencia.

Terminada la primera reunión en minoría celebrada por la Cámara de Diputados, se comentó animadamente en antesalas el hecho de que no hubiera "quorum" en el recinto cuando en el libro de asistencia había anotados 61 diputados.

Iniciada la averiguación correspondiente, se llegó a comprobar que se había ausentado de la casa en el momento en que se iba a iniciar la sesión el diputado por Santiago del Estero, doctor Corvalán, impidiendo así la formación del "quorum".

La comisión de legislación agraria ha sido citada especialmente para la reunión del lunes próximo. El propósito de la presidencia es que los miembros de la comisión escuchen los informes del diputado Repetto quien ha realizado recientemente una excursión por las zonas agrícolas de las provincias de Buenos Aires y Santa Fe, con el fin de establecer las causas determinantes del conflicto agrario y la situación creada a los agricultores, propietarios y arrendatarios por la falta de precio de los productos.

El juez federal de la provincia de Tucumán comunicó ayer a la Cámara que ha depositado en el correo todos los antecedentes y documentos relacionados con la elección de los señores Camaño y Rougés.

La junta central de la Asociación Ferroviaria Nacional invita a los asociados a concurrir hoy a las 3 p. m., a la esquina de Callao y Rivadavia, para pedir a la Cámara de Diputados de la Nación la sanción de la ley de jubilaciones y pensiones de ferroviarios en la forma que ha sido aprobada por la Cámara de Senadores.

MOVIMIENTO POLITICO

Unión Nacional

Ayer se reunió la junta de la Unión Nacional, convocada especialmente para tratar un proyecto presentado por el secretario general, referente al funcionamiento de las ferias francas, a fin de que se someta a la consideración del C. D. de la capital por intermedio de los representantes que el partido tiene en ese cuerpo.

En el concejo deliberante, de acuerdo con esa idea, los representantes de La Unión Nacional, presentarán y sostendrán el siguiente proyecto de ordenanza:

Desde la promulgación de la presente ordenanza, no podrá venderse en las ferias francas existentes en la capital y las que en adelante se instalen sino todos aquellos artículos y productos que se comercien directamente entre el productor o importador y el público consumidor.

Nadie estará autorizado a instalar locales de venta en esos sitios sin haber justificado previamente y en debida forma garantido su condición de productor o importador.

El que hubiere obtenido autorización para comerciar en las ferias francas y que se comprobare que no reune las condiciones establecidas en el artículo 1.o será multado con doscientos pesos ($ 200 m|n.), prohibiéndosele en lo sucesivo todo comercio y la garantía será también responsable directamente.

En las ferias francas podrán venderse toda clase de productos alimenticios, géneros y artículos varios, siempre que se encuentren sus vendedores dentro de las condiciones establecidas en la presente ordenanza.

Se crea una comisión honoraria especial en la que estará representado el H. C. y el D. E. y un número de vecinos caracterizados que tendrán a su cargo la dirección y organización de las ferias francas en la capital.

Esta comisión designará comisiones de zona de acuerdo con los sitios donde funcionan las ferias francas, igualmente honorarias, que tendrán a su cargo la fiscalización de las que se hallen instaladas en su radio.

El personal municipal empleado en las ferias francas dependerá de las comisiones a que se refiere el artículo 5.o

La comisión, una vez constituída, hará gestiones a fin de que los grandes establecimientos productores, frigoríficos, cremerías, etc., instalen puestos de venta y sus precios sean los de los mayoristas.

La comisión fijará periódicamente precio de los artículos teniendo en cuenta los informes oficiales, utilizando para ello todos los elementos de juicio que puedan dar una cotización equitativa a los productos.

Sobre estas bases principales, el D. E. reglamentará el funcionamiento de las ferias francas, derogando todas las ordenanzas anteriores que se opongan a la presente.

Los vendedores de ferias francas no pagarán patente alguna ni derechos de ninguna naturaleza y los carros con que se introduzca la mercadería de la provincia de Buenos Aires no pagarán patente y se les dará la autorización necesaria para poder transitar libremente, fijándoseles itinerario y destino

---

4.15 a. m.

POSIBLE REGRESO DE ORLANDO Y SONNINO A ROMA

EL AVANCE DE LAS FUERZAS SIBERIANAS

LOS DELEGADOS ITALIANOS

PARIS, abril 24 — Se anuncia que los señores Orlando y Sonnino partirán para Roma hoy por la tarde.

Se esperan posibles declaraciones en contestación al presidente Wilson.

EL ACUERDO MILITAR

LONDRES, abril 24—En los círculos bien informados de esta capital no se oculta la idea existente de que el acuerdo militar, destinado a mantener la colaboración de las grandes potencias beligerantes, incluso Italia, con un objeto defensivo definido, será mantenido después de haberse firmado la paz

SITUACION ALEMANA

COPENHAGUE, abril 24 — Informan de Hamburgo que se ha ordenado a la guardia nacional y a la policía fusilar inmediatamente a toda persona que lleve armas, que cometa algún saqueo, o que ataque a los guardias nacionales o a la policía.

En Altona y Wandsbeck, las autoridades cuentan restablecer el orden dentro de pocos días. La huelga de los mineros de Bochum ha terminado

LA DERROTA BOLSHEVIKI

LONDRES, abril 24 — Una información de Varsovia confirma que la caballería polaca se apoderó de la ciudad de Vilna; otras tropas ocuparon Nowojoudokund y asaltaron la ciudad de Baranovitchi. Los bolshevikis huyeron poseídos del pánico.

LONDRES, abril 24 — Se anuncia oficialmente del frente del río Petchora que los siberianos limpiaron de bolshevikis toda la región desde Ustihna y que éstos están en plena retirada hacia Ishma, donde se apoderaron de los caballos que encontraron y se llevaron, también, numerosos habitantes del sexo masculino para incorporarlos a sus fuerzas.

Por todas partes los habitantes se incorporan a las fuerzas siberianas.

LA CENSURA TELEGRAFICA

LONDRES, abril 24 — El "Evening News" anuncia que a raíz del acuerdo entre los gobiernos inglés, francés, norteamericano e italiano la censura de los cables entre los aliados, Sud América, los países del Oriente y Europa será levantada excepción hecha de Alemania, Austria-Hungría y la parte bolsheviki de Rusia.

LA LABOR DE LA CONFERENCIA

PARIS, abril 24—En la redacción final del tratado se procede con algunas dificultades y gran lentitud debido a la magnitud del trabajo. Gran número de los diversos temas están parcialmente terminados, pero ha habido que aumentar el personal y duplicar el trabajo para dar término a tan importante tarea

Aun no se ha fijado la fecha de su publicación.

LA MISION ALIADA EN SIRIA

PARIS, abril 24—La misión aliada enviada para investigar la situación de Siria partirá dentro de dos semanas para esas regiones; entretanto, los representantes británicos están esperando instrucciones para el viaje.

Partido Socialista

El comité ejecutivo del partido Socialista ha establecido para la formación del mitin de conmemoración del primero de mayo el orden siguiente:

Primera columna — 12.30 p. m. Pedro Mendoza y Almirante Brown. Sigue por Almirante Brown, Olavarría, Montes de Oca hasta Suárez.

Suárez frente al número 2034 — Sigue por Suárez hasta Montes de Oca, y unida con la anterior, continúa por Montes de Oca, Caseros, Tacuarí, San Juan, Bernardo de Irigoyen hasta Independencia.

Independencia y Bernardo de Irigoyen — Con las anteriores marchará por Independencia, Entre Ríos, Belgrano hasta Pasco.

Belgrano y Pasco — Con las anteriores sigue por Pasco hasta Rivadavia.

Segunda columna — Avenida Sáenz y Trafuí — Sigue por avenida Sáenz, Almafuerte, Caseros hasta Rioja.

Monteagudo frente al número 90 — Sigue por Monteagudo para incorporarse a la sección anterior y continuarán por Rioja, Garay, Deán Funes, San Juan, Rioja hasta Independencia.

Independencia y Rioja — Con las anteriores sigue por Independencia, Pichincha hasta Rivadavia.

Tercera columna — Centenera y Rivadavia — Sigue por Rivadavia hasta Río de Janeiro.

Gaona y Campichuelo (parque Centenario) — Sigue por Gaona, Río de Janeiro hasta Rivadavia y con la anterior continúa por Rivadavia hasta Boedo.

Carlos Calvo y avenida La Plata — Sigue por Carlos Calvo, Boedo hasta Rivadavia y unida a las anteriores continuará por Rivadavia hasta Ombú.

Cuarta columna — Triunvirato y Gurruchaga—Siguen por Triunvirato, Río de Janeiro hasta Gazcón.

Córdoba y Gazcón — Con la anterior sigue por Córdoba, Pueyrredón hasta Corrientes.

Corrientes y Pueyrredón — Sigue con la anterior por Corrientes hasta Paso.

Corrientes y Paso — Con las anteriores sigue por Corrientes hasta Azcuénaga.

Corrientes y Azcuénaga — Con las anteriores marcha hasta Rivadavia.

Quinta columna — Plaza Italia — Sigue por Santa Fe hasta Pueyrredón.

Pueyrredón y Las Heras (plazoleta) —Sigue por Pueyrredón hasta unirse con la anterior, para continuar por Santa Fe, Andes, Tucumán, Ombú hasta Rivadavia.

Sexta columna — Libertad y Posadas — Sigue por Libertad hasta plaza Lavalle.

Plaza Lavalle — Con la anterior continúa por Talcahuano, Corrientes hasta Junín.

Junín y Corrientes — Unida a las anteriores continúa por Corrientes, Andes hasta Rivadavia.

Reunidas todas las columnas seguirán en manifestación por Rivadavia Sáenz Peña (Oeste), avenida de Mayo Carlos Pellegrini hasta Santa Fe.

Concentrados todos los manifestantes en dicho punto llegarán hasta la explanada de la plaza San Martín para rodear luego las tribunas, donde harán uso de la palabra los oradores designados; aquéllas serán distribuídas en la calle Santa Fe.

CONFERENCIA SOCIALISTA OBRERA Y PANAMERICANA

La comisión organizadora de la primera conferencia socialista y obrera panamericana recibió ayer la adhesión de la agrupación socialista israelita "Avangard", que estará representada por los señores Pedro Wald, M. Iarischevsky y S. Gzivat, como delegados titulares y como suplentes A. Schulman y M. Rosen.

El centro de Empleados de Farmacia estará representado por el ciudadano Moisés Martínez; la sociedad gremial Mejoramiento Obrero Papeleros de Bernal, por Arturo Vera y N. Picchio; la sociedad Cargadores del Once y Caballito, por Enrique Ugazio y la Federación Socialista Provincial Bonaerense, por Jacinto Oddone, Francisco Mantelo, Anacleto M. Farías, Américo J. Baliño y Domingo Besasso.

Partido Socialista Internacional

Anoche quedó constituído el comité ejecutivo designado por el congreso recientemente celebrado en esta capital, designado secretario general del partido al señor Graciano Reca y tesorero a Victorio Codovilla.

El comité ejecutivo recibió la visita de un afiliado del Socialist Labour Party de los Estados Unidos, que hace poco ha llegado a esta capital, quien suministró amplios detalles sobre el estado actual del movimiento socialista en aquel país.

El comité ejecutivo volverá a reunirse el martes próximo a las 8 30 de la noche.

Partido Unitario

Esta noche, a las 8.30, en el local Maipú 306, se reunirá la comisión de estudios sociales del partido Unitario con el objeto de formular el programa del partido.

CONCEJO DELIBERANTE

ESTUDIO DEL PRESUPUESTO

Los derechos de inscripción

Poco después de las 10 se reunió anoche el Concejo Deliberante con asistencia del secretario de hacienda, doctor Leys.

El concejal Gallardo presentó el siguiente proyecto de minuta de comunicación:

El Concejo Deliberante, convencido de la necesidad que existe de pedir al vecindario tome parte activa, con sus medios y con su acción, en la obra de defensa de la salud pública, vería con agrado que el departamento ejecutivo invitara a los vecinos de los centros urbanos y suburbanos a constituir comisiones que secundaran su esfuerzo, tanto en la labor de previsión, como en la de defensa, si se presentara el desgraciado caso de una epidemia

Una vez afirmados los prestigios de estas comisiones por la eficiencia bien comprobada de sus actividades, habría llegado el caso de confederarlas dándoles el carácter de institución de bien público, ampliando su acción hasta hacerla tutelar de los intereses materiales, morales y científicos, siempre dentro de la función directriz y fiscalizadora del departamento ejecutivo

Se dió lectura en seguida a un despacho de la comisión de presupuesto en el mensaje del departamento ejecutivo, para que dicho departamento pueda liquidar los sueldos, salarios y gastos del mes de abril, de acuerdo con el presupuesto de 1918.

El despacho fué aprobado sin discusión

Se aprobó también el despacho de la comisión de presupuesto, sobre dos partidas de la dirección de alumbrado y que se refieren a 100 encendedores y apagadores en el mantenimiento de alumbrado eléctrico y a 125 faroleros, jornal de 4 horas en la sección mantenimiento y conservación del alumbrado a alcohol y kerosene.

Se resuelve votar una partida global de 93.120 pesos para atender el actual dispensario de profilaxis de ciertas enfermedades, sin que eso implique modificar los puestos actuales; la reforma tiene por objeto que, votada en forma de partida global esa parte del presupuesto, pueda distribuirse el personal cuando se vote la ordenanza sobre moralidad.

Se aprueba, después, en general, el proyecto de ordenanza sobre derechos de inscripción, licencia, análisis e inspección.

En la discusión particular, el concejal Dickmann hace referencia a un editorial de LA PRENSA sobre el régimen fiscal municipal, y dice que dentro del criterio de ese artículo la comisión ha modificado su despacho en lo que respecta a los "garages".

La reforma que propone la comisión establece las siguientes disposiciones en lo referente a los "gagarës" y las cuales sustituyen el anterior despacho de la comisión:

"Garages" -Primera categoría. Los ubicados dentro del perímetro comprendido por ambas aceras de las calles Callao, Entre Ríos, Belgrano, Paseo Colón y Paseo de Julio; segunda categoría: los ubicados dentro del perímetro comprendido por las calles Callao, Entre Ríos, ambas aceras de las calles Independencia, Jujuy, Pueyrredón y la ribera, tercera categoría: los ubicados fuera de los perímetros anteriores.

Los de primera categoría pagarán anualmente por un solo coche 120 pesos, por cada automóvil de más, 80, los de segunda categoría pagarán anualmente, 60; por cada automóvil de más, 40; los de tercera categoría pagarán anualmente, 30; por cada automóvil de más, 20.

Se aprobaron, después, las siguientes disposiciones del despacho:

Las casas o establecimientos enunciados en la presente ordenanza, estarán sujetos a inscripción y licencia obligatorias, sin que el pago de los derechos respectivos les autorice para continuar habilitados, cuando no reunan las condiciones exigidas en las ordenanzas vigentes.

Las solicitudes de inscripción y licencia de las casas o establecimientos a que se refiere esta ordenanza, deberán acompañarse con el boleto de pago, cuyo importe se devolverá si se desistiese o se negase el permiso, siempre que aquellos no hubieren funcionado.

Las libretas de inscripción, licencia e inspección, llevarán una estampilla de un peso moneda nacional.

En todas las casas sujetas a inscripción y licencia será obligatorio tener esta libreta y exhibirla en el acto a las autoridades municipales cada vez que lo requieran, bajo pena de incurrir en una multa de 10 pesos por cada infracción.

Los derechos de inscripción, licencia, análisis o inspección, se pagarán con arreglo a la siguiente tarifa: locales para "stud", por cada caballo de carrera que alojen, al año, 100 pesos.

Se considera lo referente a los garages, sustituído por la comisión en la forma antes mencionada.

El primitivo despacho de la comisión establecía, a este respecto, lo siguiente:

Particulares, 200 pesos; de alquiler: primera categoría, valuados a los efectos de la tasa general hasta $ 500 mensuales, 300; segunda categoría, los valuados id de 501 a 750, 400; tercera categoría, los valuados id en más de $ 750, 500.

El concejal Martínez Castro hace observaciones de orden legal al despacho, porque entiende que la autoridad municipal no tiene facultades para penetrar en las casas particulares a fin de investigar los "garages". Esto puede hacerse de acuerdo con la ley municipal en los establecimientos industriales y no en las casas particulares.

En apoyo de su doctrina hace una serie de consideraciones legales que son contestadas por los concejales Dickmann y Ferlini.

Después de un prolongado debate sobre el particular, se vota el despacho de la comisión y es aprobado; es decir, el despacho que sustituye al que formuló la comisión primeramente.

Se aprobaron, después, las siguientes disposiciones del despacho:

Posadas: primera categoría. Valuadas a los efectos de la tasa general hasta pesos 500 mensuales, pesos 2.000; segunda categoría. Valuadas ídem en más de pesos 500, pesos 3.000.

Casas de compraventa y de remate de artículos que requieran desinfección: con excepción de las casas que vendan libros usados. Primera categoría. Las ubicadas en el perímetro comprendido por ambas aceras de las calles Pueyrredón, Jujuy, Brasil y la Ribera, pesos 600; segunda categoría. Fuera de ese perímetro, pesos 400.

Cafés, "bars" o "restaurants" servidos por camareras, pesos 2.000.

Hornos de ladrillos. Por cada horno, pesos 100.

Locales para la venta de ganado, aves y otros animales. Primera categoría. Casas o locales cerrados para la venta particular, pesos 200; segunda categoría. Los destinados a la venta de ganado, aves y otros animales en pública subasta, establecidos dentro del perímetro comprendido por ambas aceras de las calles Pueyrredón, Jujuy, Independencia y la Ribera, pesos 1.000; tercera categoría, los mismos cerrados, fuera del perímetro anterior, pesos 500; cuarta categoría, locales y corrales abiertos, establecidos fuera del perímetro anterior, pesos 100.

Al votarse la parte del despacho referente a las bebidas alcohólicas, la presidencia observó que, como se trata de la fijación de un impuesto se requieren dos tercios de votos.

Con este motivo se produce un cambio de ideas, durante el cual el concejal Dickmann expresa que en otras ordenanzas de impuesto no se siguió ese procedimiento, y después de aclaraciones que hace la presidencia se vota, nominalmente, el despacho de la mayoría de la comisión y es rechazado.

Se aprueba el despacho de la minoría que establece lo siguiente:

Despachos de bebidas alcohólicas: Primera categoría. Los que despachen vinos y cervezas exclusivamente, pesos 50; segunda categoría, los que despachen bebidas alcohólicas destiladas, que paguen como patente nacional hasta 500 pesos, 75 pesos; tercera categoría, ídem, ídem de pesos 501 a 700, 100 pesos; cuarta categoría, ídem, ídem de pesos 701 a 1.000, 150 pesos; quinta categoría, ídem, ídem, de más de pesos 1.000, 250 pesos. Los que despachen ajenjo, pesos 1.000.

Las casas de hospedaje, de pensión, de vecindad y de inquilinato, de "lunch" y "bars", estarán sujetas a las obligaciones establecidas en el artículo tercero.

Los establecimientos incómodos, peligrosos o insalubres considerándose tales, a los efectos de este impuesto todos aquellos cuyo funcionamiento debe ser autorizado por la Municipalidad, en virtud de ordenanzas o reglamentos especiales, y que no estuviesen taxativamente especificados en la presente ordenanza, pagarán sobre la valuación asignada en los registros de la tasa de alumbrado y con arreglo a la misma escala el 12 por ciento anual. Los establos pagarán el 30 por ciento anual.

Los pequeños establecimientos industriales donde solamente trabajen uno o dos obreros sin emplearse energías mecánicas o eléctrica, o que empleándose éstas no excedan de 1|2 HP., no están sujetos al pago de los derechos de inspección e inscripción, sin que esto los exima de la obligación de inscribirse y del pago de los derechos de oficina establecidos.

Los "garages" de alquiler que se establezcan en lo sucesivo dentro del perímetro comprendido por ambas aceras de las calles Belgrano, Entre Ríos, Callao y Paseo Colón y de Julio pagarán con un 50 por ciento de recargo.

No están comprendidos en la clasificación de "garages" particulares aquellos en que se depositan automóviles de alquiler.

Los dueños o locatarios de "studs" no podrán alojar ningún caballo de carrera, sin la comprobación del pago del respectivo derecho.

En cada "box" deberá estar exhibida permanentemente y en sitio visible, la boleta de pago correspondiente al caballo que en él se aloje.

La falta de cumplimiento de estas disposiciones, será penada con la inmediata clausura y desalojamiento del "stud" sin perjuicio del cobro de los derechos correspondientes.

La rehabilitación del local no podrá autorizarse sin haberse pagado previamente los derechos y multas.

Los despachos de vinos y cervezas y los de bebidas alcohólicas destiladas, para ser consumidas en el establecimiento en copas u otra forma, pagarán el derecho de inscripción y licencia, análisis e inspección, de acuerdo con la categoría que les corresponda, sea este su único comercio o como complemento de otro ramo establecido.

Los establecimientos que abonen menos de lo que les corresponde, por falsa declaración de categoría, incurrirán en un recargo equivalente al 50 por ciento de la diferencia.

El departamento ejecutivo reglamentará la presente ordenanza y determinará la fecha del cobro. Podrá acordar, a solicitud de los interesados, el pago de los derechos en cuotas semestrales o cuatrimestrales, no rigiendo esta disposición para los derechos que deberán pagar los locales para "studs".

Acto seguido se levantó la sesión siendo la 1.40 de la noche.

—

La comisión de higiene despachó ayer, definitivamente los siguientes asuntos que estaban a su estudio:

Ordenanza que reglamenta la fabricación y expendio de conservas vegetales; sobre elaboración y expendio de aceites comestibles; sobre publicación del nombre y domicilio de los comerciantes, faricantes y toda persona multada por expender artículos alimenticios adulterados o falsificados; sobre servicio aséptico en las peluquerías, salones de peinados, consultorios de manicuros, pedicuros y masajistas; minuta sobre trenes de pescados; ordenanza sobre trasporte de aves vivas; resolución sobre establos; ordenanza sobre uso de anteojeras; resolución sobre descarga de trenes lecheros en la estación Once; resolución sobre comisiones de fomento de barrio.

—

Mañana, a las 4 de la tarde, se reunirá la comisión investigadora del asunto de la compañía de tranvías Lacroze, que preside el señor Rodolfo Trovera.

VOLACION MILITAR

LA TRAVESIA DEL RIO DE LA PLATA

Vuelo del teniente Parravicini

VIAJE A MONTEVIDEO

La escuela militar de volación de El Palomar, que ha entrado en un período de actividad con la incorporación a la misma de algunos aparatos modernos y de nuevos elementos, acaba de efectuar, por intermedio del teniente Florencio Diomira Parravicini, del personal de la misma, un trabajo de importancia, con la travesía doble del Río de la Plata, intentada ayer, por el oficial nombrado, con miras puramente de instrucción.

El teniente Parravicini, acompañado por el mecánico señor Ayerzagueta, utilizando el biplano Voisin de 140 H. P., después de recibir las instrucciones del caso de la dirección de la escuela, se elevó ayer a las 9 de la mañana en el aeródromo de El Palomar, y, después de tomar altura y fijar su rumbo, se dirigió por la vía del ferrocarril del Pacífico, por Villa Devoto y Villa del Parque, hacia esta capital. Tenía órdenes de cruzar el Plata y llegar hasta la escuela de volación de Montevideo, de donde, después de aterrizar y trasmitir el saludo del instituto similar argentino, debía regresar, sin pérdida de tiempo, para cruzar de nuevo el estuario y aterrizar en ésta.

Luego de realizar algunas evoluciones sobre Palermo y la dársena Norte, donde se elevó a mil metros más o menos, el teniente Parravicini tomó rumbo directo hacia la vecina capital, cortando el río en forma diagonal, para acortar distancia, aun cuando en esa forma la travesía resulta más arriesgada, por cuanto en todo el trayecto volaría sobre el estuario.

En dos horas el aeroplano efectuaba la travesía sin ningún inconveniente, y poco después de las 12 m., hora argentina, el teniente Parravicini descendía, después de describir un amplio círculo, sobre la capital uruguaya, en un terreno situado en las cercanías del cuartel del 9 de caballería, en Piedras Blancas, desde donde se dirigió a la escuela de volación uruguaya, para la cual llevaba una carta de saludo de los camaradas del instituto similar argentino.

Cumpliendo las instruciones que llevaba, el piloto, luego de recibir los agasajos de sus colegas uruguayos, preparó rápidamente la vuelta, y tras una ligera revisión del aparato emprendió el regreso, dos horas después de haber llegado, haciendo rumbo hacia nuestra capital,, para dirigirse de aquí al Palomar. Pocos momentos después de haberse elevado se le vió volar sobre San José, buscando internarse sobre el estuario.

—

Nuestro corresponsal en Montevideo nos envió ayer los siguientes detalles relacionados con esta excursión del teniente Parravicini:

Montevideo, abril 23 — Desde el principio del mes se venía anunciando el próximo viaje aéreo de Buenos Aires a Montevideo, que realizaría el teniente Florencio D. Parravicini, piloto volador de la escuela de El Palomar. Circunstancias diversas impidieron hasta la fecha que ese vuelo se realizara.

A las 9.17 de hoy, piloteando un aparato Voisin de 140 caballos de fuerza, y en compañía del mecánico José María Ayarzagueta, dicho oficial dejaba El Palomar, se elevaba a gran altura y tomaba rumbo hacia estas playas. El teniente Parravicini hizo todo el camino directo sobre el agua, cruzando el estuario en forma diagonal, a fin de ahorrar camino y llegar a tierra uruguaya en el menor tiempo que le fuera posible. El motor marchaba sin tropiezo, lo que infundía mayores esperanzas al piloto y a su acompañante.

Siempre volando a una altura considerable, a fin de poder salvar más fácilmente cualquier peligro que se presentara, el aparato llegaba, dos horas después sobre Montevideo, a una altura de mil metros.

Después de describir un amplio círculo sobre esta capital, el aparato tomó rumbo hacia un terreno adyacente al que ocupa el cuartel del 9 de caballería, en Piedras Blancas. Esta operación fué realizada sin tropiezo alguno y tan pronto como el aparato tocó tierra fué rodeado por los jefes y oficiales de la mencionada unidad, quienes se apresuraron para proporcionar al teniente Parravicini las atenciones del caso. Tanto aquél como su acompañante no manifestaban muestras de cansancio.

Momentos después ambos eran conducidos en automóvil a la escuela militar de volación, donde fueron atendidos gentilmente por los jefes y oficiales. Preguntado el teniente Parravicini si su viaje tenía un fin determinado, manifestó que no, que sólo era hecho como vía de ensayo y respondiendo a una actividad general de la escuela de El Palomar, a cuyo personal pertenece. Agregó que era su propósito regresar cuanto antes y en la misma forma al punto de partida, y a las 3 de la tarde, después de la amplia acogida que se le brindara, el teniente Parravicini estaba aprestándose para iniciar su viaje de regreso.

En el campo militar de volación se habían congregado, aparte de las autoridades de la escuela, numerosas personas que acudieron a presenciar la partida. Breve tiempo demoraron los preparativos, los que acusan la consumada pericia del piloto.

Púsose la hélice en movimiento, se revisó el motor, y poco después el aparato avanzaba rápidamente en el cielo azul, convirtiéndose en un punto que se desvaneció en dirección al Oeste.

EL REGRESO DEL PILOTO

Según la información telegráfica trascripta, el teniente Parravicini y su mecánico emprendieron el vuelo de regreso a esta capital, pocos momentos después de haber cumplido la primera etapa de su viaje; pero hasta esta madrugada no se tenía ninguna noticia segura sobre los expedicionarios, en la escuela de El Palomar, adonde recurrimos muchas veces en procura de informaciones al respecto.

EJERCICIOS DE VOLACION EN ESCUADRILLA EN LA CORDILLERA.

Se ha ordenado por el Ministerio de Guerra, de acuerdo con lo propuesto por la dirección de la escuela militar de volación, que se efectúen, con fines de práctica y adiestramiento, ejercicios de práctica de volación en escuadrilla en la región andina de Mendoza.

Para efectuar dichos trabajos, la escuela aludida ha designado a los pilotos militares tenientes Antonio Parodi, y Benjamín Matienzo, los cuales han salido para dicho punto, con los aparatos y demás elementos necesarios. Para vuelos en conjunto, la escuadrilla estará dotada de uno de los nuevos aparatos Spad y los dos Nieuport.

Hoy saldrá para el mismo punto, para unirse a los anteriores, el capitán Zanni.

Posiblemente, si el tiempo es favorable,, la escuadrilla intentará el paso de los Andes.

LA ESCUADRILLA ITALIANA

Ayer por la tarde llegó a la rada el vapor italiano "Antonio", con procedencia de Génova. Hasta hoy no entrará en el puerto, pues quedó en observación sanitaria.

A bordo de este trasatlántico viene el sargento Angel Cerri, perteneciente a la misión aeronáutica que preside el barón De Marchi.

En el "Antonio" vienen también, para la citada comisión, diez cajones de aeroplanos, un cajón con máquinas fotográficas, siete cajones de neumáticos, uno de repuestos, otro de bicicletas, veintinueve cajones de repuestos de aeroplanos y veintitrés cajones con material diverso de volación.

ASOCIACION "NUESTROS PROCERES"

Inauguración de las conferencias

EL ACTO DE AYER

En el Centro Naval se realizó ayer la inauguración de las conferencias de la serie que realizará bajo sus auspicios la nueva asociación "Nuestros Próceres". El doctor Adolfo Mujica, leyó un trabajo sobre la personalidad del general Urquiza.

Acompañó al conferenciante, la comisión de "Nuestros Próceres", constituída por el coronel Teófilo Fernández, doctor Juan Carlos Garay, doctor Ricardo A. Paz, Tomás Santa Coloma, coronel Federico Manalño. En representación del Presidente de la República asistió el coronel Martínez Urquiza, y del Ministro de Guerra, los comandantes Valotta y Vázquez. El amplio salón era ocupado, además, por numerosa concurrencia entre la cual vimos numerosas familias.

El presidente de la asociación, coronel Fernández, inició el acto con un elocuente discurso, en el cual se refirió a los fines y propósitos que persigue la nueva agrupación. El coronel Fernández fué muy aplaudido al finalizar su disertación, y acto seguido dió comienzo a su conferencia el doctor Mujica.

La organización nacional, dijo primero, se había consumado sin el concurso de los revolucionarios de septiembre, dueños del gobierno de Buenos Aires, pero saludada por la unánime aclamación de las demás provincias argentinas. Quedó libre de trabas el comercio interior; las aguas muertas y solitarias de nuestros grandes ríos se abrieron al libre tránsito de todos los productos y de todas las banderas del mundo; se eligió en paz y libertad al primer presidente de la República, que gobernó hasta el fin de su mandato con sujeción a la Constitución y las leyes; se organizó el congreso del Paraná, areópago de sabios y patriotas, cuyas ilustradas deliberaciones pueden servir hoy mismo de modelo a los parlamentos argentinos; se organizó la justicia federal; se dictaron las leyes orgánicas del país, se crearon los resortes y reparticiones de la administración nacional; se establecieron las primeras bases de la organización militar de la confederación; se fundó el crédito público; se negociaron los primeros empréstitos exteriores; se reconoció la independencia argentina por todas las naciones de la tierra; se celebraron tratados extraordinarios de navegación y de comercio; se fomentó la inmigración; se fundaron las primeras colonias agrícolas; se proyectaron los primeros ferrocarriles y se difundieron por todas partes los beneficios y las luces de la instrucción pública. Estos fueron los frutos del acuerdo de San Nicolás, que constituyó un acto infortunado. Dejo librada a vuestro criterio imparcial la consistencia y la equidad de ese juicio.

Hizo después el doctor Mujica un interesante estudio de la obra realizada por el general Urquiza, y evocó con propiedad y verdad histórica el ambiente de la época. Dió lectura a documentos que demuestran los sanos propósitos que guiaron al general Urquiza en su empresa de organización general, y terminó su trabajo con las siguientes palabras:

Y bien, señores: en las plazas y paseos de Buenos Aires, se levantan, erigidas por la gratitud nacional, las estatuas de Sarmiento y Avellaneda, de Alsina y Pellegrini, de Tejedor y Eduardo Costa. Todos fueron eminentes ciudadanos, servidores meritorios del país, que vincularon sus nombres a obras y sucesos dignos de ser recordados. Pero, no obstante sus merecimientos y virtudes, ninguno de ellos ejecutó uno de esos hechos grandes y decisivos que inauguran una etapa gloriosa y abren nuevos horizontes al porvenir de las naciones.

Entretanto, no hay en esta capital, que durante más de 20 años se sintió oprimida por la garra sangrienta de la tiranía, un pedazo de piedra o de bronce animado por el soplo del arte y por el espíritu de la justicia, que evoque la memoria del soldado de Caseros, del estadista de la organización, del patriota abnegado, que después de libertar y constituir a la Nación, sacrificó su prestigio y su vida para asegurar la paz y la unidad de la República. No se descubre, siquiera en las magníficas avenidas del Parque 3 de Febrero, que Sarmiento delineó sobre la antigua sede de la dictadura, una simple leyenda que acredite la gratitud de esta ciudad tan hospitalaria y generosa hasta para los héroes extranjeros, a quien vino a libertarla, en aquella fecha memorable de su larga y oprobiosa sumisión al tirano. Diríase que la barra turbulenta de las sesiones de junio, continúa gravitando en las deliberaciones del Congreso.

Yo abrigo, sin embargo, la esperanza y el anhelo patriótico, de que la metrópoli argentina ha de corregir esta injusticia, ostentando algún día con orgullo, entre sus más hermosos y venerables monumentos, la noble efigie de aquel hombre extraordinario; y entonces, en el pedestal que la sostenga, para ejemplo y edificación de las edades venideras, el fallo justiciero y perdurable de la historia, ha de grabar esta inscripción verídica:

"Libertó, organizó y unificó la República". "Prefirió para su pueblo los beneficios de la paz a los laureles de la victoria para su fama de guerrero invicto". "Fué injustamente vilipendiado, pero el trascurso del tiempo que disipa en el olvido los prestigios efímeros, acrecienta, cada vez más, la grandeza y la gloria de su nombre".

El doctor Mujica fué insistentemente aplaudido al dar término a su disertación.

EMPLEADOS DE BANCO

Pedidos de mejoras

ESTADO DE LAS GESTIONES

Fué el de ayer un día de intensa actividad en el gremio de empleados de Banco.

La actitud del Banco Francés e Italiano, que separó de sus puestos a dos empleados por la propaganda en favor de la causa que sostiene el gremio, hizo que ayer le fuera presentado un pliego provisional, en el que se establecía el reconocimiento de la asociación, más la reincorporación de los empleados aludidos, E. Vidusso y R. Marín, así como el reconocimiento de los mismos como delegados de la citada entidad. Como la delegación que hizo entrega del mismo no obtuviera su conformidad en el plazo de dos horas fijado para su aceptación, el personal de ese establecimiento abandonó sus puestos decidido a no reanudar las tareas mientras el Banco no acceda a lo pedido, según así lo confirmó en asamblea efectuada por la tarde

Durante el día el Banco Francés e Italiano realizó gestiones para llegar a una solución favorable, pero faltando la aceptación plena de la solicitud, los empleados quedaron a la epera de la respuesta que aquél dará esta mañana a los delegados, para así adoptar la actitud que estimen más conveniente.

Por otra parte, la acción del comité federal de la asociación fué ejecutada en las primeras horas presentando pliegos de condiciones en los Bancos de la Provincia de Buenos Aires y de Italia y Río de la Plata, análogos en casi todos sus puntos a los presentados anteriormente, e incluyendo en el del primero de esos establecimientos, lo referente al escalafón, que él tendrá por base mínima, la siguiente escala:

Pesos 120 al ingresar, 150 a los seis meses de antigüedad, 200 a los dos años y medio de antigüedad, 250 a los cinco años de antigüedad, 300 pesos a los siete años y medio de antigüedad, 350 pesos a los diez años de antigüedad, y 400 pesos a los doce años de antigüedad. Ordenanzas: 120 pesos al ingresar, 140 a los dos años y medio de antigüedad, 160 a los cinco años de antigüedad, 180 a los siete años y medio de antigüedad, y 200 a los diez años de antigüedad. Los tipógrafos, minervistas y encuadernadores, percibirán: 200 pesos al ingresar, 230 a los cinco años de antigüedad, 260 a los diez años de antigüedad, y 300 a los quince años de antigüedad. Los aprendices de la imprenta tendrán el sueldo siguiente: 80 pesos al ingresar, 100 al año de antigüedad, 130 a los tres años de antigüedad, 150 a los cinco años de antigüedad, pasando a la categoría de medio oficial, y 200 a los ocho años de antigüedad, con la categoría de oficial, rigiendo después de este tiempo el escalafón de los oficiales. Las horas extraordinarias serán pagadas con un recargo del 100 por 100, y será abolido el trabajo a destajo. El electricista gozará de un sueldo inicial de 250 pesos, y a los cinco años de antigüedad se elevará a 300 pesos. El sueldo inicial del carpintero será de 200 pesos, elevándose a 250 a los cinco años de antigüedad.

Tales pliegos debían ser contestados antes de las 6 de la tarde, de modo que trascurrió el día en intensa expectativa dentro del comité que estaba continuamente atestado de empleados en busca de noticias; la expectativa era mayor respecto al Banco de la Provincia de Buenos Aires, por su calidad mixta.

Hacia las 6 de la tarde se organizó como el día anterior, una nutrida columna de empleados bancarios, que al conocer la aceptación del pliego por el Banco de Italia y Río de la Plata, expresó su júbilo ruidosamente. La misma exteriorizó su protesta frente al Banco Francés e Italiano, cuyos alrededores al igual que el de los demás Bancos, estaban custodiados por agentes del escuadrón.

Entretanto, el directorio del Banco de la Provincia no llegó a resolver la situación, pasando cerca de las ocho de la noche a cuarto intermedio, para tratar de adoptar después una actitud definitiva.

—

Reanudada la sesión del directorio del Banco de la Provincia, se prolongó hasta las primeras horas de esta mañana, en las cuales se resolvió elevar una nota al ministro de Hacienda de la provincia, doctor Casarino, en la cual el presidente de la institución, doctor De Veyga, amplía la exposición verbal hecha al ministro, y le da cuenta del pliego de condiciones recibido del personal, con intervención de los delegados de la asociación, cuyas 32 condiciones impuestas debían ser resueltas sin supresiones ni modificaciones en el plazo de ocho horas. En la nota consigna, la consideración del pliego por parte del directorio, el cual en principio resolvió no dar curso a ninguna exigencia que importe el reconocimiento oficial de la asociación, ni la ingerencia de los dos delegados para intervenir en lo que es competencia exclusiva de la administración, más en lo que atañe a la disciplina y movimiento del personal, puntos todos incompatibles con la autoridad del directorio y la estabilidad de la institución, por lo que el pliego debería desde luego considerarse desechado.

En seguida, en la nota da cuenta, de las medidas adoptadas de tiempo atrás para mejorar la situación del personal, a cuyo efecto produjo un aumento general de sueldos en noviembre último, del cual se favorecieron en mayor escala los empleados subalternos, importando más de 300 mil pesos.

No obstante, en el deseo de atender hasta donde fuera posible las pretensiones de los recurrentes, se ocupó ayer ampliamente en el asunto, pero debió suspender tal estudio por cuanto el personal, a las 4.30 interrumpió las tareas, asumiendo una actitud de manifiesta indisciplina. Debió así diferir su respuesta al pliego para hoy en la hora en que se abra el Banco. Agrega que el personal se retiró de la casa, comprobándose, en seguida, que varios empleados ejecutaron hechos que caen bajo la sanción penal, como el de ocultación y sustracción de libros auxiliares.

Se añade en la nota al ministro, que el directorio en sesión permanente prosigue el estudio de la situación, para contrarrestar los efectos de la anunciada huelga, y acordar mejoras al personal, que se aplicarán oportunamente, indicando, que cuenta con el personal superior, que con gran celo se dispone a atender el servicio público: que está en relación cordial con todos los demás Bancos, pensando que de un momento a otro será definida la actitud que permitirá resolver el conflicto en forma de solidaridad general.

Respecto a los hechos producidos para los fines a que haya lugar, el presidente del Banco de la Provincia de Buenos Aires, se ha dirigido también por nota, al Ministro de Hacienda, doctor Salaberry.

—

Por la noche, los empleados de ese Banco celebraron una animada asamblea, a fin de escuchar ampliamente los informes de los delegados que tramitaron el pliego, quedando convenido que esta mañana se reunirán en el Centro de Almaceneros a la espera de las noticias que trasmitan los delegados, a fin de concurrir a sus puestos en caso de buen éxito.

Los empleados de otros dos establecimientos celebraron también anoche sus respectivas asambleas, quedando convenido en una de ellas, la presentación del pliego, esta mañana a las 10, con plazo para ser contestado hasta las 6 de la tarde.

—

En cuanto a los gerentes, de casi todos los Bancos, a quienes aún no les fué presentado ningún pliego, se reunieron con el propósito de convenir una actitud uniforme en el sentido de no reconocer la asociación de empleados de Banco, ni tampoco a los delegados; duró la sesión algo más de dos horas en espera de la resolución que adoptaran los Bancos de Italia y de la Provincia, pasando a cuarto intermedio, según se nos informó, sin haber acordado otra resolución que el nombramiento de una comisión compuesta de varios gerentes, que tendrá a su cargo el estudio de la cuestión.

—

En las reuniones que celebraron anoche los empleados, miembros del consejo federal manifestaron que entre los propósitos a llevarse a la práctica, en vista de la solidaridad del gremio y la importancia que ha conseguido la asociación, se cuenta el de, pasados estos momentos, constituir cursos de todas las materias indispensables a la formación de empleados eficientes en todas las actividades de la banca.

NOTICIAS VARIAS

El comercio con Alemania

La legación de Francia, de acuerdo con los representantes de los demás países aliados, ha dado a conocer la siguiente nota enviada al gobierno de Alemania por dichos países:

En ningún país neutral una firma podrá ser incluída en la lista negra, si ella ha exportado víveres para Alemania de acuerdo con las reglas establecidas por los gobiernos asociados, y en los límites que hayan aprobado. O bien si la firma ha abierto crédito a Alemania para la compra de sus víveres. O también si ella ha importado mercaderías de Alemania después de haber recibido previamente la autorización de los gobiernos asociados.

Además, Alemania podrá ser autorizada a comerciar con firmas de países neutrales, aun inscriptas en las listas negras, a condición de haber obtenido la autorización del consejo superior de bloqueo.

México y la conferencia de la paz

El representante diplomático de México, señor Amado Nervo, se entrevistó ayer con el jefe de la cancillería, a quien entregó diversos documentos relacionados con la actitud internacional de dicha nación y que atañen, también, a la conferencia de la paz y a la firma del tratado que pondrá término a la guerra.

Inspector de inmigración italiana

En el vapor "Principessa Mafalda" llegará próximamente a Buenos Aires el doctor Humberto Tomezzoli, inspector de emigración, en reemplazo del doctor Vinci, a quien su gobierno concedió una licencia.

Embarque de níquel

La embajada argentina en Wáshington, ha comunicado telegráficamente al ministerio de Hacienda que en el trasporte nacional "Pampa", próximo a zarpar, se han embarcado las siguientes cantidades de discos de níquel:

506 cajones con 15.175.000 discos de 20 centavos; 225 cajones con 9.000.000 de discos de 10 centavos, y 125 cajones con 7.500.000 discos de 5 centavos, lo que suma un total de 31.675.000 discos.

El general Van der Capel

El encargado de negocios de Holanda concurrió ayer por la tarde a la cancillería, acompañado por el general Van der Capel, que se encuentra en Buenos Aires desde hace algún tiempo y que en esta oportunidad fué presentado al Ministro de Relaciones Exteriores.

El distinguido huésped expresó al doctor Pueyrredón su agradecimiento por las atenciones recibidas durante su estada en el país, y le manifestó que partiría con destino a su nación el día de mañana, a bordo del "Gelria".

Supresión de censura telegráfica

La compañía Western Telegraph comunica que la censura para el servicio telegráfico con Norte América ha sido suprimida, de acuerdo con las órdenes recibidas al respecto.

—Por su parte, la compañía Telegráfico-Telefónica del Plata nos hace igual manifestación, agregando que han sido derogadas todas las restricciones impuestas durante la guerra.

Centro de residentes mendocinos

Un núcleo numeroso de mendocinos residentes en esta capital ha invitado a una reunión que se realizará el sábado próximo, a las 9 de la noche, en el salón de actos públicos de LA PRENSA, a fin de iniciar los trabajos preliminares para la constitución de un centro de carácter social y de cultura.

Federación Abolicionista Internacional

El comité de la sección uruguayo-argentina de la Federación Abolicionista Internacional, celebrará una conferencia pública esta tarde, a las 5 p. m., en el salón de actos públicos de la Sociedad Científica Argentina, calle Cevallos 269.

Harán uso de la palabra las siguientes personas: doctora Elvira Rawson de Dellepiane, presidenta de la Asociación pro derechos de la mujer; doctor J. Brito Foresti, profesor de la Facultad Médica de Montevideo; doctora Paulina Luisi, presidenta del Consejo Nacional de Mujeres del Uruguay, y doctor Angel M. Jiménez, vicepresidente del Concejo Deliberante

LIGA PATRIOTICA ARGENTINA

LA REUNION DE AYER

Por invitación del consejo ejecutivo de la Liga Patriótica Argentina, se reunió en el Centro Naval, Florida 801, un crecido número de personas caracterizadas de esta capital.

Declaró abierta la sesión el presidente de la Liga, manifestando que le complacía "la forma entusiasta con que el vecindario respetable de la capital, comenzaba a cumplir los propósitos de la asociación en la hora presente, organizándose bajo la dirección de las comisiones vecinales para reprimir cualquier desorden anarquista, si la insensatez tumultuaria lo provocase".

El señor Luis E. Zuberbühler pidió a las personas presentes en la reunión que se considerasen constituídos en comisión de hacienda, para allegar los recursos necesarios, a fin de activar la propaganda y para poder objetivar en iniciativas concretas, los propósitos enunciados en los estatutos de la Liga, sobre su acción educadora y la creación de instituciones protectoras del proletariado, entre las cuales mencionó las escuelas-talleres y el hogar del agente.

Se resolvió encomendar al consejo ejecutivo, la designación de los miembros de la mesa directiva, que se compondrá de un presidente, dos vices, dos tesoreros, dos secretarios y doce vocales, integrándose con el resto de los presentes como consejeros.

EL DIA SOCIAL

ENLACE GIMENEZ ZAPIOLA-ALCORTA — Esta tarde a las 6 p. m., será bendecido en la capilla de Nuestra Señora de las Victorias, el enlace

de la señorita Delia Giménez Zapiola con el doctor Carlos Alberto Alcorta. Serán padrinos de la ceremonia la señora Carmen Alcorta de Giménez Beltrán, en representación de la madre del novio, y el señor Rodolfo Bunge, abuelo de la novia.

En el acto civil, realizado ayer, fueron testigos, por parte de la novia, los señores Guillermo Giménez Zapiola, Rodolfo B. Giménez y Guillermo Zapiola Obarrio, y por parte del novio, el doctor Pedro Olaechea y Alcorta, y los señores Rafael Alcorta y Jorge Maurice (hijo).

Después de la ceremonia religiosa habrá recepción en casa de la novia, ausentándose luego la nueva pareja a Mercedes.

ENLACE CASAL-KLEIN — En el templo de San Agustín fué bendecido ayer por la tarde el enlace de la señorita Hortensia Casal con el señor Jorge A. Klein, siendo padrinos de la ceremonia la señora Elisa Beltrán de Casal, en representación de la señora Valentina Klein de Tornquist, y el señor Emilio Casal.

Poco después de la hora fijada, la novia hizo su entrada al templo, que había sido adornado con ramos de glicinas blancas y moños de tul de ilusión blanco.

Entre la numerosa concurrencia que ocupaba el templo, y la que asistió a la recepción íntima celebrada en casa de la familia de la novia, recordamos a las siguientes señoras:

Susana Casal de Vivot, Ana Mayobre de Green, Valentina Kier de Beltrán, Ernestina Bunge Guerrico de Green, María Rita Romero de Oliver, Isabel Butler de Casal, Adela Green de Casal, Guillermina Oliveira César de Wilde, Elisa Casal de González Moreno, Trinidad Laspiur de Sarmiento, Lía Harilaos de Elía, María Luisa Padilla de Helguera, Elena Green de Lanús, María Emma Green de Vedoya, Sara Pestaña de Bustamante, Angela Acosta de Zapiola, María Luisa Zamudio de Balbín, Alita Livingston de Dorado, Sara Sahores de Frederking, Emilia Fuschini de Agote, Susana Cano de Hunter, Sofía Mayol de Quesada, Eloísa Videla de Arechávala, Juvita Llobet de Echagüe, Elina Soto de Crámer, Silvia Elena Casares de Miguens, María Sara Hueyo de Novaro, Mercedes Lezica de Christophersen, Fanny Seeber de Noceti, Cora Fragueiro de Escalada, Cora Zemborain de del Carril, Hilda Vieyra de Díaz Valdez, Valentina Casal de Salzina, María Van Praet de Bustamante.

Señoritas: Emilia y Raquel Agote, Ana María Green, María Luisa Kier, Valentina Beltrán Kier, Clara Sarmiento Laspiur, Carmen Hunter, Delia Bustamante Pestaña, María Teresa Guerrico, Matilde Zapiola Acosta, Amalia Balbín, Alejandrina y María Dávila, María Dorado, Mary Helguera, Clemencia Achával, Margarita y Cora Escalada, María Rosa y Joaquina Oliver Romero, María Judith Quesada, Carmen y Silvia Echagüe, María Elina Crámer Soto, Rosina Richard Benítez, María Rosa Christophersen, María Luisa y Esther Noceti Seeber, Adelia Díaz Vieyra.

CARLOS IRARRAZABAL CORREA —Falleció en Santiago de Chile, el señor Carlos Irarrazábal Correa, caballero extensamente vinculado en la sociedad de la vecina república. La noticia de su muerte ha causado en ésta penosa impresión, pues el extinto tenía en Buenos Aires numerosos amigos.

ENLACE IBAÑEZ-MALPELLI CALVO — En la capilla de Nuestra Señora de las Victorias fué bendecido anoche el enlace de la señorita Cristina Juana Ibáñez con el señor Hugo Malpelli Calvo, siendo padrinos la señora Catalina Calvo de Malpelli y el señor Emiliano Figueroa Larraín, ministro de Chile, en representación del padre de la novia, señor Arsacio Ibáñez.

Poco después de la hora fijada, hicieron los novios su entrada al templo que había sido artísticamente adornado con flores y luces, pasando después de la bendición, a la sacristía, donde recibieron las felicitaciones de la concurrencia, entre la que recordamos a las siguientes señoras:

Catalina Calvo de Malpelli, Julia Carlota F. de Ibáñez, Máxima Calvo de Troncoso Vela, Trinidad Laspiur de Sarmiento, Alita Livingston de Dorado, Margarita Noceti de Bidau, Ernestina Lavalle de Waffers, Elvira Landívar de Calvo, Carolina Vallée de Gandolfo, Clemencia Waffers de Saborido, Rosa López de Basavilbaso, Juana María Basavilbaso de Virasoro, Emma Basavilbaso de Benítez, Albertina Woodgate de Mayol, Ernestina Lynch de Llambí, Carlota Bodeck de Llambí, Luisa Magnanini de Lacavera, Minnie Webster de Bibiloni, Fernanda Quirno Costa de Magnanini, Julia Gerosa Cazón de Herrera, Esther Calvo de Dates, Carmen Taylor de Cambaceres, Matilde Noceti de Noceti, María Lastra de Virasoro, Magdalena Calvo de Varela, Magdalena Ristorini de Calvo, Cora Carranza de Maschwitz, Elvira Pérez de Cranwell, Sofía Pérez de Madero, María Luisa Vela de Niño, Josefa Pondal de Cigorraga, Lola Pirán de Flores, etc., etc.

Y las señoritas: Elisa y Elena Malpelli, Molly A. Ibáñez, Magdalena Calvo, Celia Troncoso, Yolanda Calvo, María Teresa Aubone Garmendia, Elina y Ercilia Pérez Calvo, María Dorado, Julieta y Esther Gandolfo, María Teresa Gerosa Cazón, Lía y Esther Saborido, Mercedes Alzaga Pérez, Clara Sarmiento Laspiur, Carmen Cambaceres, María Elena Sánchez, Celia y Sara Llambí, Albertina Mayol, Inés Troncoso Vela, Alcira Magnanini, María Luisa, Carmen y Elena Orma, Blanca Schiaffino, María de Guerrico, María Antonia y María Elena Bidau, Matilde de Noceti, Sara Bibiloni, Sofía Sara Madero, Cora Maschwitz, María y Angélica Flores Pirán, Sofía Cranwell, etc.

RIFA — En la mañana de ayer se realizó en el local de la comisión directiva del Patronato de la Infancia, la rifa del anillo de perlas y brillantes, resultando premiado el número 375, de que era poseedora la señora María Rosa Fauvety de Peña.

COMPROMISO — Se ha formalizado el compromiso de la señorita María Amalia Revenga Basadre con el señor José María Bortagaray.

DIPLOMATICAS — El embajador de los Estados Unidos de Norte América, señor Federico Jesup Stimson y su esposa Mabel A. de Stimson, ofrecieron anoche una comida en honor del cuerpo diplomático, en su residencia de la avenida Alvear.

Concurrieron a ella las siguientes personas:

Monseñor Alberto Vasallo de Torregrossa, embajador de España y su señora Daisy G. de Soler, ministro de Suecia y su esposa Fanny Hultgren, ministro del Japón y su esposa H. de Nakamura, ministro del Paraguay, y su esposa María Gondra de Saguier, ministro de Suiza, ministro de México, ministro del Perú, Encargado de Negocios de Bolivia y su esposa María Coello de Salinas Lozada, señor Enrique R. Freymann y su esposa Amelia Hermann de Freymann, subsecretario de Relaciones Exteriores, introductor de embajadores y su esposa Zulema Elena Jofré de Barilari, y el segundo secretario de la embajada norteamericana y su esposa Esther Slater Welles.

Terminada la comida se prolongó la reunión hasta después de media noche.

—Esta noche ofrecerá una comida el señor Carlos Restaing Lisboa, encargado de negocios de los Estados Unidos del Brasil, en honor del ministro del Uruguay en Río de Janeiro, doctor Manuel Bernardes.

La comida se realizará en la legación del Brasil, y asistirán a ella las siguientes personas:

Manuel Bernardes y señora, Gabriel Martínez Campos y señora, señor Amador del Solar, señor Diego Luis Molinari, comandante A. Duval y señora, señor Atilio D. Barilari y señora, señoritas de Duval, señorita Graciela Lemoine y Dr. Cabred (hijo).

—El doctor Amador del Solar, ministro plenipotenciario del Perú, ofrecerá el lunes próximo en los salones de la legación, una comida en honor del Ministro de Relaciones Exteriores.

ENLACES — El 8 del mes de mayo será bendecido el enlace de la señorita Esther Calviño con el señor Luis Penard.

—En la basílica del Socorro será bendecido, el 12 de mayo, a las 6 de la tarde, el enlace de la señorita María Luisa Larreta Quintana con el doctor Adolfo Pradere.

Serán padrinos la señora Juana E. de Pradere, madre del novio, y el doctor Manuel Quintana, en representación del doctor Alberto Rodríguez Larreta, padre de la novia.

El matrimonio civil se realizará el día anterior.

DEMOSTRACIONES — El 28 del corriente un grupo de amigos ofrecerá al doctor Ismael P. Viñas una comida en el "restaurant" Conte, con motivo de su nombramiento de juez letrado de Santa Cruz.

CAMBIOS DE RESIDENCIA — Llegadas: De su establecimiento de campo, en Stegmann, llegó ayer el señor Ramón Díaz.

—De Santa Fe, el ingeniero Francisco J. Pastrana.

—De Córdoba, la señora Adela Speroni de Fernández y sus hijos.

—De la estancia La Larga, el señor Luis Blaquier y familia.

—De Tandil, el doctor Enrique Larreta, su señora, Josefina Anchorena, y sus hijos.

—De Maipú, el señor Carlos Madero y familia.

—De Mar del Plata, el señor Alfredo Lamas.

—De Córdoba, el señor Alberto Malaver, y su señora, Agustina Constanzó, los señores Ricardo Cernadas, Antonio Leloir y Luis M. Rodríguez Pividal.

—De regreso de una excursión por Santa Fe y Paraná, han llegado a Buenos Aires, los señores Marcelo Viñas, Rufino de Elizalde, Elbio A. Coelho, Toribio J. Piccardo, Gabriel J. Martínez, Ricardo Nolting, Carlos de la Serna y Enrique B. Risso.

VIAJEROS — Llegadas: A bordo del vapor "Principe di Udine", que llegará a este puerto el 8 de mayo, represa a Buenos Aires, el profesor Alejandro Tedeschi, quien al comienzo de la guerra partió como voluntario para Italia, y se incorporó a la sanidad militar, donde alcanzó el grado de teniente coronel. Sus amigos le preparan una afectuosa recepción.

—A bordo del "Vasari", llegará a ésta, en la semana entrante, el señor Cornelio Vanderbilt, conocido hombre de negocios norteamericano.

Salidas: Hoy, para Asunción, el doctor Carlos Sosa, secretario de Relaciones Exteriores del Paraguay.

ENFERMOS — Es grave el estado de salud de la señora Modesta C. de O'Connor.

—En el mismo estado el señor Justo Villegas.

—Se encuentra mejor el doctor Benito Villanueva.

—Mejor, después de la operación que le fué practicada, la señora Marta Aldao de Hileret.

—Se acentúa la mejoría iniciada ayer en el estado del doctor Diógenes de Urquiza.

—Continúa delicado el doctor Emilio Molina.

—Mejor, el señor Eloy Udabe.

NECROLOGIA — El pesar causado por el fallecimiento de la señorita Rosa María Araya, hija del doctor Rogelio Araya y de la señora Angelina Cogorno, se puso ayer de manifiesto con motivo del traslado de sus restos a la estación Retiro, donde fueron embarcados a las 7.15 de la mañana con destino a Rosario. Un grupo numeroso acompañó hasta la estación a los deudos de la extinta.

PROVINCIAS Y TERRITORIOS NACIONALES

TUCUMAN

LA INDUSTRIA AZUCARERA

Estudio de proyectos

Tucumán, abril 23 — La mayoría de la comisión especial nombrada por la Cámara de Diputados para estudiar los proyectos de ley sobre la industria del azúcar, introdujo algunas modificaciones al emanado de la misma, y que trasmití oportunamente a LA PRENSA.

Consisten las modificaciones en gravar con un centavo los diez kilogramos de caña que se muela, y se establece una prima de cuatro centavos por cada diez kilogramos de caña molida de plantadores, siempre que no exceda del 25 por ciento de la molienda general.

La caña de particulares que quede sin moler con razón justificada será indemnizada a razón de siete centavos los diez kilogramos.

Habrá una junta compuesta por un presidente y cuatro vocales que nombrará el Poder Ejecutivo, con acuerdo de la legislatura.

Se designará, además, un jurado de reclamaciones, compuesto por tres industriales, que debe designar el Centro Azucarero, y tres cañeros por el Centro Cañero, bajo la presidencia del ministro de Hacienda.

La Cámara de Diputados está citada para mañana para tratar este asunto.

El despacho lo firman los diputados R. Castro Videla, H. Sánchez Loria y Gutiérrez. Los otros dos miembros, que son los señores doctor José Lucas Penna y Jenaro Alvarez, aún no lo firmaron, pues pidieron un plazo para consultar a varios industriales y cañeros.

La ley tendría validez sólo por este año, y al terminar el ejercicio una comisión informaría sobre el resultado de su aplicación.

LAS ELECCIONES MUNICIPALES

Proclamación de candidatos

Tucumán, abril 23 — Rotas ya las negociaciones entre "rojos" y "negros", ambas fracciones irán separadas a las próximas elecciones municipales. Los "negros" sostendrán la candidatura a intendente del señor Rafael Padilla.

Anoche se reunió la convención del partido liberal, para elegir candidatos a intendente y a concejales. Asistieron 44 delegados y fué designado candidato a intendente el señor Gaspar Taboada, por 27 votos.

Luego se procedió a la elección de candidatos titulares a concejales, siendo designados los señores Daniel Jiménez Garzón, Eduardo Cossio, Romirio Avila, José Ignacio Aráoz, Vicente Minué, Benigno E. Vallejo, Abraham de la Vega, Vicente Padilla, Ernesto Salas, Fernando Rojas Rueda, Domingo J. García y Arnaldo Montegazza, y a suplentes, Enrique Mopty, Horacio Sosa, Adolfo Rovelli y Enrique Jornet.

Los radicales "rojos" proclamaron candidato a intendente al doctor Angel M. Reolín.

HUELGA EN LA FABRICA DE ELECTRICIDAD

Tucumán, abril 23—A causa de haberse declarado en huelga el personal de la fábrica de electricidad, la oficina local del telégrafo nacional no recibe telegramas.

Tucumán, abril 30 — A las 9.30 de la noche se restableció el servicio de corriente eléctrica.

Los obreros accedieron al pedido del gobernador, de trabajar esta noche hasta las seis de la mañana y suspender luego las tareas hasta que la empresa acceda a todas sus condiciones.

CORRIENTES

LAS ULTIMAS ELECCIONES

Corrientes, abril 23 — El presidente de la junta electoral, doctor F. Villegas Basavilbaso, informó hoy a la prensa que esta tarde se dirigirán comunicaciones a los partidos Autonomista y Radical, para hacerles conocer la petición de nulidad de los comicios de Bella Vista, hecha por los otros partidos, a fin de que, si lo estiman conveniente, formulen sus opiniones al respecto.

El telégrafo nacional

Corrientes, abril 23 — Desde hace días funcionan con bastante irregularidad las líneas del telégrafo de la Nación, lo que impide las comunicaciones con ésa y con el Paraguay.

El conflicto estudiantil

Corrientes, abril 23—Se reanudaron ayer las clases en el colegio nacional de ésta; pero, ayer mismo, la mayoría de los alumnos de la escuela normal de profesores, resolvió declararse en huelga y no asistir a clase. Alegan, para hacerlo, causales análogas a las que motivaron la huelga iniciada en la escuela normal de profesores de ésa.

Comunicada esta resolución por escrito, a la dirección del establecimiento, ésta dispuso que se diera clase con los alumnos que asistieran, acordando, al efecto, todo género de garantías a los estudiantes.

Se consiguió dar clases en algunos cursos, pero con escasísima asistencia.

Nombramientos, renuncias y cesantías

Corrientes, abril 23—La intervención resolvió nombrar subcomisario de La Cruz al señor Ismael G. Da Silva, encargado del registro civil de Itá Ibaté al señor Benjamín Blanco, y miembro del consejo de higiene de ésta al doctor Alberto Iglesias éste en reemplazo del doctor Guillermo Pearens, que renunció.

También aceptó varias renuncias y declaró cesantes a diversos empleados inferiores de comisarías y de juzgados de la campaña a quienes les ha designado reemplazantes.

JUJUY

LAS DISIDENCIAS RADICALES

Jujuy, abril 23 — Después de prolongadas conferencias entre los radicales gubernistas y los "rojos" se llegó a un acuerdo entre ambas fracciones. Los "rojos" se incorporarán sin exigencias, esperándose que tomarán parte en la gestión gubernamental en breve.

La legislatura

Jujuy, abril 23 — Mañana se reunirá la legislatura en sesión preparatoria, con objeto de nombrar la mesa directiva de la Cámara.

MENDOZA

La intervención de funcionarios en política

Mendoza, abril 23 — Mañana renunciará de miembro del partido un senador adicto al doctor Lencinas, al cual posiblemente acompañarán otros dos más.

—El partido Radical Intransigente se dirigió al interventor interino ingeniero Segovia para denunciarle la "actuación descarada de empleados públicos en política".

Como cargo concreto se refiere a una publicación aparecida ayer en "La Montaña", en la que se anuncia la reorganización de un comité adicto al señor Lencinas, en el departamento de Tunuyán, en el que las autoridades las componen empleados públicos, algunos de ellos de alta jerarquía.

La huelga de contratistas de viñedos

Mendoza, abril 23 — Continúa sin solución la huelga de los contratistas de viñedos, causa por la cual la cosecha se encuentra paralizada en casi la totalidad de las viñas, lo que unido a los procedimientos empleados por la comisión liquidadora de la Cooperativa Vitivinícola causará a los viñateros la pérdida total de la cosecha.

La comisión liquidadora de la Cooperativa, por medio de procedimientos inconsultos, ha ordenado suspender la tasación de los viñedos de San Rafael.

El comercio de dicho departamento se dirigió telegráficamente, inquiriendo los motivos de aquella actitud, sin obtener respuesta.

Los nuevos ministros de la intervención

Mendoza, abril 23—El diario partidario del doctor Lencinas anunció con bombas de estruendo el nombramiento de los ministros de la intervención y del jefe de policía que, como lo trasmití oportunamente, fué anunciado por los elementos del gobernador, hace varios días.

El interventor interino, ingeniero Segovia, no recibió comunicación oficial respecto a esos nombramientos.

CATAMARCA

Las próximas elecciones

Catamarca, abril 23 — La Concentración catamarqueña se dirigió al interventor para preguntarle si se postergará la fecha señalada para las elecciones. El interventor contestará mañana.

Si la fecha se posterga, la Concentración se abstendrá posiblemente de concurrir a los comicios, como acto de protesta por tantas prórrogas.

Fusión de las fracciones radicales

Catamarca, abril 23—Se realizó la unión de los dos bandos radicales.

Sin embargo, los radicales reaccionarios de Valle Viejo fueron en manifestación hasta el Plaza Hotel, en donde se hospeda el doctor Oyhanarte y manifestaron a éste que no estaban conformes con la fusión si se eliminaba al señor Madueño de la fórmula que se proclamará en la nueva convención.

El doctor Oyhanarte se ausentará el viernes próximo para ésa.

ENTRE RIOS

Proclamación de candidatos a diputados

Paraná, abril 23—El comité central del partido Concentración Popular proclamó candidatos a diputados provinciales a los doctores Manuel J. Acebal, David Marchini y Francisco I. Maglioni.

Los candidatos del partido Radical, son el doctor Ricardo E. Arca y los señores Pedro E Burgos y Guillermo P. Barquiza.

Juramento de los ministros

Paraná, abril 23—Se ha fijado el día de mañana para que los ministros de Hacienda, doctor Eduardo Laurencena, y de Gobierno, doctor Luis L. Etchevehere presten juramento.

Nombramientos

Paraná, abril 23—Se dictó un decreto, por el cual se nombra fiscal de Estado al doctor Abraham Bartoloni Ferro.

Fué nombrado médico de policía de esta capital, el doctor Juan Solari.

El registro de marcas y señales

Paraná, abril 23—En respuesta a una invitación de este gobierno a los presidentes de las sociedades rurales de esta provincia, a fin de imponerles sobre el verdadero estado del registro de marcas y señales y de los propósitos de la ley sobre renovación de las mismas, aquéllos han comunicado haber designado los siguientes representantes: por Paraná, doctor Enrique Carbó y señor José Predolini; por Villaguay, señor Julio Cotal y diputado nacional Solís; por Uruguay, señores Juan Puchulú y Benito Yáñez; por Concordia, señor Benito Legeren y otro.

Las personas nombradas se reunirán mañana en el despacho de la gobernación, a los fines indicados.

Nombramientos—Personería jurídica acordada

Paraná, abril 23—Se aceptó la renuncia que del cargo de jefe de policía de Villaguay presentara el señor Carlos I. Marcó, y se nombró en su reemplazo al del departamento de Feliciano, señor Galaor Cinto, y en lugar de éste al señor Bernabé Sela.

—Han sido aprobados los estatutos de la Sociedad Uruguaya de Socorros Mutuos de la ciudad de Uruguay, y se la autorizó para funcionar como persona jurídica.

Yuelta a las clases

Paraná, abril 23 — En una reunión celebrada por el centro de estudiantes del colegio nacional, se resolvió volver a clase mañana, sin perjuicio de que de no ser atendidas sus peticiones, declaren de nuevo la huelga.

CORDOBA

Liga Patriótica Argentina

Córdoba, abril 23—En los salones del Jockey Club se reunió un grupo de caballeros con el objeto de echar las bases preliminares para la fundación de la Liga Patriótica Argentina, la que será filial de la recientemente constituída en esa capital, bajo la presidencia del doctor Manuel Carlés, y que se propondrá aunar esfuerzos tendientes a cimentar la civilización argentina, asegurando la evolución social dentro del orden y del más amplio concepto y sentimiento de patria.

Provisión de una cátedra

Córdoba, abril 23 — En cumplimiento de lo establecido por el artículo primero de la ordenanza referente a provisión de cátedras vacantes, de fecha 8 de abril del corriente año, se ha llamado a concurso para llenar la cátedra de química orgánica e inorgánica, en el colegio nacional.

Exámenes de tesis

Córdoba, abril 23—Rindió con examen de tesis para optar al doctorado en derecho, el señor H[illegible] Amaya, y en medicina, el señor Camilo Carones.

Próximo enlace

Córdoba, abril 23 — Para el 6 de mayo próximo se ha fijado la fecha del enlace de la señorita Ida Ree Soaje con el doctor E[illegible] Bacigalupo.

Proyecto de marcas

Río Cuarto, abril 23 — [illegible] de un comercio [illegible] exhibe una [illegible], con diversos dibujos, del proyecto de marcas [illegible] mayor ideado por el señor Tristán M. Burgos cuyos primeros ensayos, realizados en el ganado de la estancia Chucul, dieron un resultado satisfactorio.

El proyecto en cuestión será presentado por el diputado doctor Carlos J. Rodríguez y el señor Enrique W. Burgos al concurso abierto por el Ministerio de Agricultura de la Nación.

El colegio nacional

Río Cuarto, abril 23 — Se reanudaron hoy las clases en el colegio nacional local, con la intervención del inspector doctor Gauna.

Desarrollo de la aftosa

Bell Ville, abril 23 — La aftosa se ha extendido por todo el departamento.

CHACO

PEDIDO DE GARANTIAS

El señor Jerónimo Ore[illegible], hacendado en Pinedo, ha enviado un telegrama desde Resistencia al Presidente de la Nación, en el cual le solicita garantías para su vida y hacienda.

Dice que el 12 del corriente fué cobardemente atropellado, baleado y herido en una casa de juego, luego encerrado en la comisaría, recobrando su libertad por dinero.

Agrega que su señora madre fué presa por haber acudido a curarle las heridas.

Termina diciendo que se ha trasladado a Resistencia para recurrir al juzgado letrado, y que no puede regresar a Pinedo por temor a represalias de las autoridades.

Denuncia contra la policía

El señor Ginés Benítez ha dirigido desde Resistencia un telegrama al Presidente de la República, en el cual se queja de la policía del territorio. Dice, entre otras cosas:

Perseguido injustamente por la policía del Chaco, me hallo en esta capital, sin poder salir para mi establecimiento de Lavalle, en el que tengo a merced de cuatreros mi hacienda y demás intereses.

Para nadie es un secreto ya el peligro que se cierne sobre los hacendados chaqueños, cuyas vacas desaparecen, sin que la policía haga nada por evitarlo.

Amparándome en el derecho de petición como argentino, solicito de V. E. garantías para mi vida e intereses.

MISIONES

Interrupción de comunicaciones — La oficina de correos

Candelaria, abril 23—Con motivo de haberse ido a pique la balsa que había en Garupa, se hacen imposibles las comunicaciones por tierra con la capital del territorio, lo que causa muchos contratiempos y perjuicios a este vecindario.

—El director general de correos debe designar un mensajero para la oficina local.

LOS OBISPOS ARGENTINOS

REUNION EXTRAORDINARIA

Aprobación de la Unión Popular Argentina

Bajo la presidencia del arzobispo de la arquidiócesis se reunieron ayer en la Curia Eclesiástica, en sesión privada, los obispos diocesanos de la República, con objeto de considerar el proyecto de creación de un nuevo organismo social católico denominado Unión Popular Argentina.

A la reunión, que comenzó poco después de las 3 de la tarde, concurrieron los jefes de las diócesis de Santa Fe, La Plata, Paraná, Córdoba, San Juan y Salta.

Los obispos que por diversas causas no pudieron concurrir, enviaron al arzobispo sus adhesiones al proyecto de referencia.

Poco después de abrirse la sesión, los obispos convocaron a la misma para que actuaran en calidad de notarios, a monseñor Miguel de Andrea, monseñor Piceda y monseñor Ussher, quienes habían colaborado en la redacción de las bases de la entidad mencionada. Esta invitación tenía también por finalidad la de que pudieran hacer uso de la palabra a fin de dar las explicaciones del caso cada vez que les fueran requeridas por los miembros de la sesión.

Siguiendo una tradición establecida en estas reuniones del episcopado argentino, se designó secretario al más joven de los presentes, cargo que correspondió a monseñor Romero, obispo de Salta.

Después de darse lectura de los estatutos proyectados, fueron aprobados en general, pasándose acto seguido a tratar en particular el articulado de los mismos; en esta forma se aprobó más o menos la mitad de las disposiciones establecidas.

Debido a que aún no se ha dado término a los trabajos pertinentes los miembros del episcopado celebrarán nuevas asambleas en las cuales tratarán los siguientes tópicos:

Liga Argentina de Damas Católicas, Liga Argentina de la Juventud Católica y Liga Económica Social.

La reunión que se efectuará esta tarde comenzará a las 3, siendo las deliberaciones de carácter privado.

—

Cuando los obispos se retiraron de la asamblea no ocultaban la satisfacción que les habían producido las decisiones adoptadas. Manifestaron algunos de ellos que en el interior de la República hay intensa expectativa en conocer los resultados y propósitos del organismo cuyos estatutos fueron aprobados ayer en general, y que continuarán discutiéndose en particular.

EN LA ASOCIACION PATRIOTICA ESPAÑOLA

Campaña contra la tuberculosis

En la Asociación Patriótica Española se realizó una reunión con el propósito de constituir una institución que tomará a su cargo la protección de los españoles enfermos del pulmón.

Expuestos los móviles por el presidente de la asociación, señor Luis Rufo, el doctor Badía hizo una exposición sobre las graves consecuencias que acarrea la difusión de ese mal y la conveniencia de oponerle reparos.

Después de escucharse la palabra de los doctores Coni y Alfaro, se designó una comisión que se encargará de redactar el anteproyecto de la nueva entidad a constituirse, comisión que quedó formada por los doctores Avelino Gutiérrez y José Badía, y los presidentes respectivos de la Asociación Patriótica Española, Hospital Español, Asociación Española de Socorros Mutuos, Club Español, Centro Gallego, Laurak Bat y Montepío Monserrat.

Una vez que dicha comisión haya dado cumplimiento a su cometido la junta ejecutiva de la Asociación Patriótica Española citará a una nueva reunión, que será definitiva.

En ella se discutirá el plan y se procederá a dejar constituída la nueva entidad proyectada.

JUBILACIONES Y PENSIONES

Nómina de los beneficiarios

El Poder Ejecutivo ha concedido las siguientes jubilaciones ordinarias:

Clodomiro Angel Zunini, auxiliar de la policía de la capital; Antonio Emiliano Gómez taquígrafo de primera del Senado de la Nación; Francisco Gabriel Pérez, empleado de correos y telégrafos, Federico Mandia, empleado de correos y telégrafos; José Albino Baudilio Roldán, sargento de policía de la capital; José Iriarte cabo de policía de la capital; Tomasa Celina Maldones, maestra de grado de la escuela normal de maestras de Catamarca; Carlos Achával, profesor de la Universidad Nacional de Córdoba; Joaquín Fuster, empleado de correos y telégrafos; Lizarda Magalhaes de Magalhaes maestra de primera categoría de la escuela núm. 2 del consejo escolar 6o de la capital; Domingo Garate, empleado de la dirección general de correos y telégrafos; Ricardo Cabrera, empleado de correos y telégrafos; Alberto Lezica, empleado de correos y telégrafos; David Campos, empleado de correos y telégrafos; Florencio Corbelo, agente de la policía de la capital; Julián Echegoy, empleado de correos y telégrafos; Francisco González, sargento de la policía de la capital; Raimundo J. Heredia peón de la intendencia de marina; Antenor Ciriaco Sánchez, empleado de correos y telégrafos; Vicente Vidal empleado de correos y telégrafos; Leonardo Milhern, sargento de policía de la capital; Evaristo Moreno, sargento de policía de la capital; Luis Bisceglia, guardahilos de la dirección general de correos y telégrafos; Federico Pietrángelo, agente de policía de la capital; Luciano Pérez soldado del cuerpo de bomberos de la capital.

También acordó las siguientes jubilaciones extraordinarias:

Rafael Pedro Rodríguez galponero de las Obras Sanitarias de la Nación; Juan Antonio Fuentes Barrera, oficial primero del juzgado federal de Rosario; Alejandro Gay, guardaalmacén de la aduana de la capital; Mauricio J. J. Favre, empleado de las Obras Sanitarias; Felipe Anello, agente de policía de la capital; Vicente F. Vadell, juez letrado de Río Negro; Leopoldo F. Salinas, maestro de primera categoría de la escuela núm. 3 y subpreceptor de la escuela nocturna del consejo escolar 10 de la capital.

Se acordaron asimismo las siguientes pensiones:

Viuda e hijos del ex jubilado Mario Paparini, viuda e hijos del ex contador de la policía de la capital, Nicolás Hornos; viuda del ex jubilado Ramón Berenguer; hijas del ex jubilado Pedro Galván; viuda e hijos del ex empleado de correos y telégrafos, Miguel Gentil; viuda e hijos del ex auxiliar de policía de la capital Hernán G. Butti; madre de la ex jubilada Angela Arechaga; viuda e hija del ex jubilado Fermín Arroyo; viuda e hijos del ex jubilado Alfredo Beglia; viuda e hija del ex jubilado Julián Ziarí; viuda del ex capataz del puerto, Juan Gil.

SITUACION AGRARIA

Varias informaciones

(De nuestros corresponsales, por telégrafo)

Rosario, abril 23 — La Cámara Sindical de la Bolsa de Comercio envió otra nota al Senado Nacional, relacionada con el convenio de la venta de la cosecha. En esa nota se expresan los mismos conceptos vertidos en la que se envió al Ministro de Agricultura de la Nación y que hoy hace conocer LA PRENSA.

Rosario, abril 23 — La situación agraria continúa en el mismo estado. El paro de los colonos es general y no se ven las perspectivas de una solución que haga terminar los grandes perjuicios que ya se empiezan a sentir.

Santa Teresa (F. C. C. A.), abril 23—Se ha efectuado una asamblea de agricultores de esta región, a la cual asistieron alrededor de cuatrocientos asociados. Se consideró si debe o no preseguirse la huelga agraria y se resolvió, por unanimidad, continuar el movimiento. En consecuencia, los colonos no deberán recolectar el maíz ni arar, hasta tanto no se obtengan las mejoras pedidas en los pliegos ya presentados y que aún no han sido contestados por los terratenientes.

Asistieron al acto los representantes del Ministerio de Agricultura, señores E. Pereletegui y Elena, quienes comunicaron al gobierno lo resuelto en esta asamblea.

La policía continúa la persecución de los trabajadores adheridos al centro obrero declarado en huelga y mantiene a varios presos e incomunicados, sin causa justificada. Los detenidos han recurrido en queja, ante la justicia competente.

Casilda, abril 23 — La huelga de colonos se mantiene en pie.

Los trabajos de roturación de la tierra y recolección del maíz han quedado paralizados.

LA PAZ

UNA CARTA DEL GENERAL DIAZ

El señor Giuseppe Lauria, presidente de la sociedad italiana "Reduci delle patrie battaglie", acaba de recibir del general Díaz la siguiente carta, fechada en Turín:

Me ha sido sumamente grato recibir la nota en la que se me comunica mi nombramiento de socio honorario de la sociedad Reduci de le patrie battaglie. Siendo la alta distinción otorgada por quienes tanto hicieron y con tan heroica abnegación, para llevar a término la unidad nacional, ese hecho obliga a mi corazón de soldado a estar especialmente agradecido.

El ejército italiano se siente orgulloso de haber podido completar la obra admirable, comenzada con tanto heroísmo por nuestros padres.

En la hora sagrada para los destinos de Italia y para la gloria de nuestras armas, retribuyo con profundo agradecimiento el saludo augural.

NOTICIAS DE POLICIA

ROBOS EN UNA DEPENDENCIA MUNICIPAL

Empleados complicados

La policía de investigaciones, mediante la sección robos y hurtos que dirige el comisario Foppiano, comprobó que desde hace tiempo se venían cometiendo sustracciones de materiales en el depósito de sanidad de la Municipalidad, situado en la calle San José 1536.

Varios empleados de la citada dependencia policial, provistos de una orden de allanamiento, penetraron en una casa de la calle Cervino, de donde secuestraron una cantidad de materiales robados, cuyo valor asciende a la suma de 5.000 pesos.

Se estableció que los hechos delictuosos fueron cometidos por empleados del depósito en cuestión en complicidad con otras personas que al enterarse de la intervención policial huyeron.

El juez doctor Beltrán instruye el sumario correspondiente.

ACCIDENTES DEL TRAFICO

Muerte de una anciana

En las primeras horas de la mañana anterior, en circunstancias en que la anciana Rosalía Conillos de 64 años de edad cruzaba la calzada de la calle Rivadavia, frente a la casa señalada con el número 5109, fué embestida por el automóvil particular número 1580, cuyo conductor se halla detenido en la comisaría 13a.

La anciana a consecuencia del golpe, sufrió heridas de gravedad en el cuerpo que determinaron su fallecimiento en el hospital Ramos Mejía, adonde fuera llevada para su curación.

FUEGO EN UN ESTABLECIMIENTO TEXTIL

En el establecimiento industrial que ocupa la manzana comprendida por las calles Darwin, Castillo y las vías del ferrocarril al Pacífico, se produjo anoche un incendio que pudo haber tenido muy grandes proporciones, a no ser la rápida intervención de los bomberos.

Ocupa la casa en cuestión, como decimos, una manzana, y se compone el edificio de planta baja y dos pisos altos, todos de material.

En el último piso existe una estantería de madera, y en el lado derecho de la misma, cerca del muro, había unas cincuenta piezas de paños. Fué en este sitio donde a las 7 menos 10 de la noche el sereno José Salinas notó fuego. Inmediatamente dió aviso de incendio al cuartel de bomberos y mientras era despachada la fuerza de guardia, se ordenó que concurriera al lugar del suceso el destacamento de la comisaría 21a., que estaba bajo las órdenes inmediatas del sargento Maidana.

Con una línea de mangueras instalada en la misma casa fué atacado el fuego y se logró extinguirlo una hora después de haberse iniciado la tarea.

El voraz elemento abarcó solamente una extensión de ocho metros.

No se ha establecido aún el origen del fuego, ni se ha precisado el monto de las pérdidas.

MUERTE DE UN NIÑO

Oscar Román, de 5 años de edad que se trepó en un carro, tuvo la desgracia de perder el equilibrio y al caer al pavimento fué pisado por las ruedas del vehículo.

A consecuencia de las heridas el niño dejó de existir.

Ocurrió el accidente en la calle Tilcara, frente al número 3015.

MAESTRO FELIX RIZZUTTI

Falleció anoche el director de la banda de policía, señor Félix Rizzutti, quien estaba asimilado al cargo de auxiliar y en condiciones de jubilarse.

Su muerte ha de ser lamentada en la repartición policial, donde el extinto supo conquistarse generales simpatías en los largos años que allí actuó.

El maestro Rizzutti gozaba también de merecidos prestigios en los círculos artísticos de esta capital, debido a su acertada actuación al frente de la banda de policía.

Incendio

En la esquina de Independencia y Loria, se incendió anoche a la 1.30 un almacén cuyo capital es de 18.000 pesos. La casa tiene un seguro de 12.000. Se ignoran las causas del incendio.

Acudió al lugar del siniestro el cuerpo de bomberos, el cual dominó el incendio.

Un ladrón temible

Antonio Malagrino, que se encuentra detenido en la comisaría 7a., sustrajo del comercio de hojalatería Lavalle 2781 una cacerola que estaba en exhibición.

Malagrino, al ser sorprendido por el dueño del comercio, Marcos Vasermann, lo atacó con el recipiente, produciéndole una herida en la frente.

El sargento Arturo Lartigue y el vigilante Benigno Pérez, que intervinieron para detener al ladrón, fueron agredidos por éste a puñetazos y puntapiés, a consecuencia de lo cual Lartigue resultó con una herida en la mano izquierda.

Ha sido detenido en averiguación de lo ocurrido Luis Datario, que tomó participación en el atentado.

ARTE Y TEATRO

El repertorio wagneriano en el Colón — El administrador del teatro Colón, en nombre de la comisión administradora, contestó ayer la nota que dirigió la Asociación Wagneriana para incitar a que los dramas líricos de Ricardo Wagner no fueran nuevamente excluídos en el repertorio de la próxima temporada. Dicha respuesta, hace, entre otras, las siguientes declaraciones:

La comisión administradora aprecia debidamente el espíritu que anima a esa asociación en su actitud; pero debe recordar que ella no ha sido en ningún momento indiferente a esos mismos anhelos habiendo hecho gestiones insistentes ante la empresa concesionaria anterior para que agregara al programa de los espectáculos algunas obras de ese eminente autor, gestiones que no tuvieron éxito por negativa de las casas editoras de Italia y Francia a facilitar la música, y aún de los artistas a ejecutarla.

En el año presente, sin que mediara solicitación alguna, se significó al concesionario del teatro, señor Bonetti, la exigencia de la comisión a ese respecto, y uno de los caballeros que la forman entendiendo halagar con ello a la "wagneriana" y cooperar al logro de sus aspiraciones, requirió el concurso de los señores presidente y vice de la asociación para interesar a la prensa periódica en sus comunes deseos.

Con posterioridad a esos trabajos la comisión tuvo conocimiento de la imposibilidad en que se hallaba el concesionario para incluir en el repertorio de la temporada inmediata las obras del genial maestro alemán, como también las de otros autores de su nacionalidad por razones idénticas a las que habían obstado precedentemente a su representación, lo que la obligó a desistir del propósito en cuanto a su cumplimiento actual.

La comisión administradora reconoce la acción persistente de la Asociación Wagneriana, para que el teatro Colón mantenga sus fines esenciales e ineludibles de alta cultura artística, entre los cuales debe considerarse, como de los primeros, el conocimiento de la producción musical de Ricardo Wagner, puesto que esos son también su deber y sus anhelos, pero no es de olvidar que ella cumple su misión con todo empeño y no obstante las muchas dificultades que para ello se oponen. Y es así que tendiendo al mismo objeto, acepta complacida la cooperación de la Asociación Wagneriana en cuanto crea que puede contribuir a la satisfacción de esos altos ideales.

Esmeralda — Con motivo de haber llegado a las cincuenta representaciones la obra titulada "La doctora de Lantera", que se representa en este teatro, los autores de la misma, señores Iriarte, Rillo y Dólard, fueron objeto ayer de una afectuosa demostración.

Nuevo cuarteto—Ha quedado constituído un nuevo cuarteto Santa Cecilia, formado por los señores Ferruccio Cattelani, F. Vitulli, B. Bandini y Alberto Schiuma.

Mayo — Ha sido aceptada por la compañía que actúa en este teatro una nueva revista titulada "Fuegos artificiales", letra de Higinio Gil Montero y música del maestro Mariano Romero.

NOTICIAS UNIVERSITARIAS

FACULTAD DE MEDICINA

Cátedra de clínica quirúrgica

SU INAUGURACION OFICIAL

Discurso del Dr. Arce

En el anfiteatro de la Escuela Práctica de la Facultad de Ciencias Médicas, el doctor José Arce inauguró ayer el curso oficial de clínica quirúrgica.

Estuvieron presentes en este acto, el decano de la Facultad, numerosos académicos, profesores, consejeros, alumnos y un gran número de médicos.

Comenzó su discurso el doctor Arce, dirigiéndose al vicedecano doctor Lanari, a quien dijo: "La Facultad que presidís, al aconsejar mi designación al Poder Ejecutivo, por el voto unánime de sus miembros, inclusive el de, señor decano, vuestro distinguido antecesor, cuyo prematuro retiro del gobierno de la escuela debemos lamentar, ha querido otorgarme la más alta consagración a que pueda aspirar un universitario: la de la cátedra. Le estoy por ello profundamente agradecido, y al expresároslo públicamente, en esta oportunidad, os pido seáis intérprete de este sentimiento ante los señores consejeros".

A continuación, el doctor Arce, hizo una reseña histórica de la cátedra algunas consideraciones sobre la clínica que se le ha confiado y sobre la enseñanza. Después de un recuerdo a su maestro doctor Juan José Naón, se refirió a la historia de la cátedra desde 1821, en que se fundó la Universidad, hasta la caída de Rosas en 1852.

La cátedra se fundó en realidad, agregó, en el año 1852, por el doctor Juan José Montes de Oca, que la ocupó hasta 1873. Se refirió luego a su sucesor el doctor Manuel Augusto Montes de Oca hijo del anterior que la ocupó hasta 1882. Se refirió luego a Pirovano, tercer titular profesor de la cátedra a cuyo respecto dijo, que "fué la figura más saliente en el escenario médico argentino del pasado siglo".

Se refirió después a su inmediato sucesor el doctor Gandolfo, designado a la muerte de Pirovano en 1895, y jubilado a fines del año próximo pasado.

Menciona luego las numerosas reformas que piensa introducir en el servicio a su cargo, deteniéndose especialmente al defender la necesidad de un laboratorio. A este respecto dijo: "Concebir una clínica sin el laboratorio anexo, es concebir un fisiólogo, frente a un fenómeno que observa, y sobre el cual diserta, privado de los elementos necesarios para hacerlo reaparecer tantas veces como lo repute necesario y en las condiciones de determinismo indispensables para ahondar su conocimiento, descubrir su esencia o fijar las leyes que gobiernan su aparición, es concebir un químico cruzado de brazos ante la fórmula invariable de un yoduro alcalino y a los fenómenos de yodismo que produce su ingestión sin los elementos necesarios para buscar la combinación orgánica que permita sobrepasar la dosis mal tolerada, sin que el iodismo aparezca; es concebir a Ehrlich, glorificando siempre el séptimo día después del "fiat" del 606 impedido de alcanzar el 914".

Se refirió luego a la necesidad de dar al servicio una organización y a la de conservar todo el material de enseñanza (clínicas, radiografías, etc.), que acumulado en el archivo del mismo constituirá andando el tiempo un material de estudio inapreciable". Y dijo: "El profesor es un obrero; la cátedra es un taller, organizado éste según su criterio, debe trabajar y enseñar a trabajar mientras se siente con fuerzas y al retirarse para descansar de las fatigas, su obra grande o chica debe acumularse en el taller, a la de los obreros que le precedieron".

El doctor Arce fué muy felicitado, después de terminar su conferencia.

Continuará dictando su cátedra el doctor Arce, los lunes, miércoles y viernes, de 9 a. m. a 13 m., comprendiendo lecciones prácticas y operaciones.

EXAMEN DE INGRESO

Esta tarde a las 3.30, se reunirán en el local de la calle Paraná 555, los aspirantes a ingresar a la Facultad de Medicina y que gestionan la derogación del examen de ingreso.

CLINICA PEDIATRICA

El profesor suplente doctor Pedro Elizalde inaugurará mañana, en lugar del sábado, como se había anunciado, su curso de clínica pediátrica, y lo continuará dictando los martes y viernes, a las 5.30 p. m., en la Casa de Expósitos, Montes de Oca 40.

CLINICA GINECOLOGICA

El profesor suplente doctor Osvaldo Bottaro inaugurará su curso completo de clínica ginecológica, esta tarde, a las 5, en el servicio a su cargo del hospital San Roque, y lo continuará dictando los jueves, de 5 a 6 p. m., y los lunes y viernes, de 10 a 11 de la mañana. Los trabajos prácticos podrán realizarse desde la fecha, todos los días hábiles, de 11 a 12 m.

CURSO DE ODONTOLOGIA

El profesor suplente doctor Ciro Durante Avellanal inauguró ayer su curso libre completo de 2.o año de odontología, el que continuará dictando los lunes, miércoles y viernes, de 1 a 3 p. m., en el anfiteatro de la escuela.

INAUGURACION DE CURSOS

Esta mañana, a las 11, el doctor Joaquín López Figueroa continuará dictando el curso oficial de anatomía descriptiva. El profesor doctor Carlos Robertson Lavalle, inaugurará hoy en el servicio a su cargo del hospital Ramos Mejía, el curso libre completo de clínica quirúrgica.

El doctor Ceballos continuará dictando su curso completo de clínica quirúrgica, mañana, a las 10 a. m., en el hospital Alvarez, y continuará los miércoles y viernes a la misma hora, y las operaciones y visitas de enfermos los lunes, miércoles y viernes, a las 8.30 a. m., como asimismo los trabajos prácticos.

La inauguración del curso oficial de medicina legal, a cargo del doctor Cavia, se realizará mañana, a las 5 p. m.

REUNION DE MESAS

Mañana se reunirán en esta Facultad, las siguientes comisiones examinadoras: clínica médica (doctor Güemes), medicina operatoria y legal.

ALUMNOS LIBRES

Esta Facultad ha hecho saber a los estudiantes que deseen inscribirse como alumnos libres a los distintos cursos, deberán solicitarlo en secretaría antes del día 30 del corriente.

Facultad de Derecho

INAUGURACION DE CURSOS

Hoy se inaugurarán en la Facultad de Medicina los siguientes cursos: a las 9 a. m., minas y rural, profesor doctor Matías G. Sánchez Sorondo; a las 10.10 a. m., finanzas, profesor suplente doctor Tristán M. Avellaneda, tema: Recursos provenientes del dominio y servicios del Estado. Importancia creciente de estas clases de recursos en la finanza moderna; derecho civil, cuarto curso, profesor doctor Eduardo Prayones, tema: La familia en el Código Civil; economía y finanzas, profesor doctor Enrique Ruiz Guiñazú, tema: Las cuestiones económicas del presente.

—

Hoy a las 9 a. m. dará su primera conferencia el profesor de filosofía jurídica doctor Mario Sáenz, quien disertará sobre "Métodos de la filosofía del derecho". El doctor Sáenz que está a cargo de la cátedra por renuncia del doctor Dellepiane será presentado por el señor decano doctor Zeballos.

REUNION DE MESAS

Hoy a las 10.30 a. m. se reune la comisión examinadora de historia de las instituciones jurídicas.

Sociedad Científica Argentina

CONFERENCIA DE ESTA TARDE

Esta tarde, a las 5 en el salón de actos de la Sociedad Científica Argentina, se realizará una conferencia organizada por la sección uruguaya-argentina de la Federación Abolicionista Internacional. Hará uso de la palabra en este acto, la doctora Elvira Rawson de Dellepiane, el doctor J. Brito Foresti y la doctora Paulina Luisi.

ASOCIACIONES Y GREMIOS

ASAMBLEA DE "LA FRATERNIDAD"

Dos laboriosas reuniones realizó ayer la delegación de las secciones adheridas a la sociedad de maquinistas y foguistas "La Fraternidad" para considerar la memoria de la comisión directiva y el proyecto de reformas a los estatutos. La primera reunión se inició a las 8.25 de la mañana, bajo la presidencia del señor San Sebastián y con los secretarios Badino y Sumay; asistieron al acto 41 delegados.

La asamblea consideró detenidamente la memoria social, correspondiente al año 1918, que se refiere a la reglamentación del trabajo y los escalafones de sueldos y ascensos, a jubilación; licencia anual y pago por enfermedades, relaciones con las empresas, la unidad ferroviaria, reformas de los estatutos, la casa propia y otros puntos de carácter interno. La memoria, con respecto a la reglamentación del trabajo, hace resaltar que la dirección de ferrocarriles no sólo no ha llenado su misión de intervenir para normalizar las situaciones creadas por la múltiple interpretación del reglamento del trabajo ferroviario sino que ha contribuído a agravarla.

Agrega que en el Ministerio de Obras Públicas "La Fraternidad" encontró una inagotable y buena voluntad para allanar las dificultades que se presentaban diariamente, que la renuncia del señor Nougués, como director de ferrocarriles le hizo entrever la posibilidad de que se allanarían las dificultades expresadas y después de otras consideraciones expresa que la reglamentación necesita una seria y fundamental revisión, pues a juicio de la comisión directiva no queda ya artículo ni inciso que no haya dado lugar a discusiones, muchos son los que han sido modificados y muchos más son los que necesitan ser reformados fundamentalmente.

Sobre la ley de jubilación, dice la memoria que no será sancionada en la forma que desearía el gremio ferroviario, es decir, sin el límite de edad y con menos años de servicios que los proyectados, pero que es indudable que el anhelo general es que la ley se sancione de una vez.

Después de algunas aclaraciones de los socios sobre el reglamento, que llegó a calificarse de pacto con las empresas la memoria fué aprobada por la totalidad de los asambleístas, menos uno. En seguida, la asablea entró a considerar las reformas de los estatutos, aprobando los incisos proyectados por la comisión hasta el capítulo segundo, cuya discusión se dejó para la asamblea de la tarde.

A las 2.15 se reanudó la sesión continuándose con la reforma de los estatutos, aprobándose con ligeras modificaciones de detalle las proposiciones de la comisión. Por un artículo aprobado, el más importante "La Fraternidad" introduce en su régimen social el régimen de los subsidios y las pensiones para sus asociados, cuyo monto no podrá llegar en ningún caso a más de 90 pesos mensuales. Se establecen también subsidios para el caso de imposibilidad física o fallecimiento. Finalmente la asamblea escuchó la lectura por secretaría de algunos telegramas de los ferroviarios del interior, saludándola y formulando votos por la unidad ferroviaria y luego levantó la sesión, habiéndose aprobado hasta el artículo 26 del capítulo segundo, con algunas modificaciones.

Hoy a las 8 de la mañana volverá a reunirse la asamblea de delegados para terminar la discusión del proyecto de reformas de referencia y ocuparse en seguida de la unidad ferroviaria.

Es posible que a esta reunión concurran delegados de la Federación Ferroviaria.

EN LA COMPAÑIA ITALO ARGENTINA DE ELECTRICIDAD — El gerente de la Compañía Italo Argentina de Electricidad nos ha enviado una extensa nota, relativa a la huelga que sostiene una parte de su personal. Después de historiar las incidencias que determinaron el movimiento de las mejoras, paulatinas que la compañía dice haber introducido en las condiciones económicas del personal, expresa que los huelguistas no pasan de 150 empleados y obreros sobre un total de 800. Agrega que una de las cláusulas del nuevo pliego de condiciones exige que se despida a todo el personal que no ha querido adherirse a este movimiento que atenta contra la existencia de la compañía, o sea la satisfacción de unas 150 personas sobre 650 empleados y obreros. También dice que a la compañía consta que los huelguistas no son sino instrumentos de los enemigos de la industria ítalo-argentina y que para demostrar la relatividad del movimiento bastará con la comprobación de que los servicios no han sufrido en lo más mínimo, como asimismo el número del personal de la empresa, la cual ha buscado conservar

NUESTRO FOLLETIN
La conquista de la enemiga, pág. 18

el excedente que resultaba de la falta de materiales, por simples razones de humanidad. Termina expresando que cerca de la mitad del personal en huelga ha vuelto ayer al trabajo y que por todo lo expresado la compañía da por terminado el conflicto.

—En el salón Córdoba 3040 se efectuó ayer una asamblea del personal en huelga de la compañía. Se dió cuenta de la marcha del movimiento y de las adhesiones de otros gremios. La comisión de propaganda dará a conocer hoy un manifiesto en italiano refutando ciertas apreciaciones relativas al movimiento. Hoy, a las 3 de la tarde, en Bolívar 1119 se efectuará una nueva asamblea.

PERSONAL DE LA CASA GATH Y CHAVES—Un nuevo conflicto se ha producido entre la gerencia y el personal de la casa Gath y Chaves. El personal presentó anteayer un pliego de condiciones a la empresa solicitando sueldos mínimos y categorías en los mismos, reglamentación de los subsidios y una serie de disposiciones generales tendientes a mejorar la forma del trabajo. El plazo para su aceptación venció ayer a las 6 de la tarde; pero la dirección de la casa solicitó una prórroga del mismo hasta el lunes próximo.

Por la noche, en el salón Sáenz Peña 242, se reunió el personal y después de considerar dicho pedido resolvió desestimarlo y declarar la huelga desde hoy a primera hora, hasta la aceptación del pliego de condiciones presentado. Se nombró una comisión de huelga con sede en Victoria 820.

OBREROS SASTRES, COSTURERAS Y ANEXOS—La Unión Obreros Sastres, Costureras y anexos en general nos informa lo siguiente:

Han terminado los conflictos de los operarios "pompiers", sastres a domicilio de la casa Fund, de las modistas de Le Palace de l'Elegance, de la casa Barredo, de la tienda La Imperial; continúan las huelgas en las casas Labernarde, V. Bergeret, Terencio Gaig, R. Colombo y Sananes y Benaros. Esta noche a las 8.30, en Piedras 534, se efectuará una asamblea general de los agremiados.

CENTRO EMPLEADOS DE FARMACIA — Ha dirigido una nota al presidente del Departamento Nacional de Higiene, solicitando que declare feriado el 1.o de mayo. El 27 del corriente, a las 9.30 de la noche, en Independencia 3620, efectuará una reunión pública.

UNIONE CAMARIERI, CUOCHI E AFFINI. — Realizará un baile el 26, a las 10 de la noche, en Rodríguez Peña 361. Han sido invitados a la fiesta los voladores de la misión italiana.

ORDENANZAS, PORTEROS Y PEONES DEL ESTADO — Efectuarán una reunión el domingo a las 8 a. m. en Bolívar 1119, para dejar constituído el gremio.

LOS OFICIALES PELUQUEROS —En la asamblea realizada anoche en el salón Augusteo, por el gremio de oficiales peluqueros, se resolvió prolongar por veinticuatro horas el plazo concedido a los patrones para que contesten el pliego que les fué presentado, y nombrar una delegación que se entrevistará con los dueños de peluquerías.

La reunión se repetirá mañana en un local que aún no ha sido determinado.
local que aún no ha sido determinado.

ASAMBLEAS — Personal Obrero del Departamento de Obras Públicas de la Municipalidad, el domingo, a las 9 a. m. en México 2070; Personal de hospitales y casas de socorros, en México 2070, el sábado, a las 8.30 p. m.; Fratellanza Artigiana, esta noche, a las 8.30 en Ruiz Díaz 351; Escultores y moldeadores y afines, esta noche, a las 8, en Ecuador 607; Agrupación Gráfica, esta noche, a las 8, en Bolívar 1119.

INSTRUCCION PUBLICA

Nombramientos de maestros — El Consejo Nacional de Educación resolvió ayer los siguientes nombramientos:

Director infantil de la escuela 4, del consejo 4, al actual vicedirector elemental de la misma escuela y preceptor de la nocturna 1 del distrito, señor Rafael Torres Caro, vicedirector infantil de la escuela 13 del consejo 5, al actual maestro de primera categoría de la escuela 1 del distrito, señor José P. Barros; maestra de tercera categoría para la escuela 5, del consejo 14, a la señorita Catalina Aschieri de Schiaffino, y para la 8, del mismo consejo, a la señorita Hilda Flora Aragón; maestra de tercera categoría para la escuela 9 del consejo 16, a la señorita Leonor Esther Bruo; director interino de la escuela 19, de Arroyo Blanco (Río Negro), al actual director suplente de la 17, de Nahuel Niyeo señor Juan Raventos, maestro de segunda categoría para la escuela 16, del consejo 18, al señor Milcíades Alejo Vignati, y para la escuela 25 del distrito, en tercera categoría, al señor Alejandro Brizuela; maestra de tercera categoría para la escuela 7, del consejo 20, a la señorita Leonor Guillón, maestra de tercera categoría para la escuela 31, de Presidente Roque Sáenz Peña (Chaco) a la señora María J. Varela de Taboada.

Modificación de orden en escuelas.—Se ha autorizado el funcionamiento de la escuela infantil 21 del consejo 18 o, en un sólo turno, pero sólo con carácter provisional, y el funcionamiento de un sexto grado en la escuela 13 del consejo 15.o

Inauguración de una escuela.—Se ha dispuesto que la inauguración de la escuela Olegario V. Andrade, del consejo 6 o, se efectúe el día 3 de mayo próximo, a las 3 de la tarde.

Pago de haberes — Los sueldos del personal del colegio nacional Rivadavia, correspondientes al mes de marzo último, se pagarán desde hoy.

Asociación Amigos de la Educación —En la escuela de la calle Talcahuano 678, sostenida por la Asociación Amigos de la Educación, esta noche, a las 7.30, se inaugurará el curso de repujado y artes decorativas; el lunes a las 8.30, el curso de piano y práctica de teoría.

Queda abierta la inscripción para un curso de castellano para extranjeros de origen inglés.

Asociación Nacional del Profesorado — En la reunión de la junta directiva que se realizará mañana, a las 5.30, se tratará de la nacionalización de la enseñanza.

La junta invita a los asociados a concurrir a esta reunión.

OBSERVACIONES METEOROLOGICAS

Instalación especial de LA PRENSA

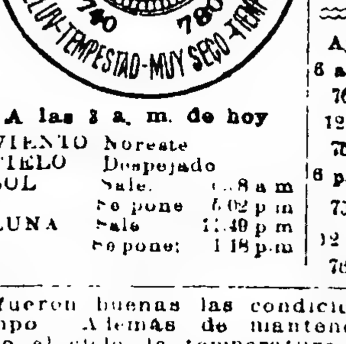

Termómetro		Barómetro	
A las 8 a. m. hoy	13.8	A las 8 a. m. hoy	759.0
Ayer 8 a. m.	10.5	Ayer 8 a. m.	761.0
12 m.	21.0	12 m.	759.0
6 p. m.	17.0	6 p. m.	759.0
12 p. m.	14.5	12 p. m.	760.0

A las 8 a. m. de hoy

VIENTO	Noreste		
CIELO	Despejado		
SOL	Sale	6.8 a m
	Se pone	5.02 p m
LUNA	Sale	11.40 p m
	Se pone	1.18 p.m

Ayer fueron buenas las condiciones del tiempo. Además de mantenerse despejado el cielo, la temperatura fué fresca y el ambiente seco y sereno. El día resultó, por consiguiente, hermoso.

Dirección del viento: O, ONO y NO con una velocidad media de 9 kilómetros por hora. A las 12 de la noche soplaba viento NO.

Humedad: 80

Temperatura el día 23 del año anterior: máxima, 19 grados, mínima, 11.

—

Observatorio astronómico de La Plata. — Datos de las 7 a. m. — Presión atmosférica, a cero grados y al nivel del mar, 761.69 mm.; temperatura, 9.0, humedad relativa, 92 por ciento, tensión del vapor de agua, 7.90 mm.; viento, dirección, NO, velocidad por hora, 13 kilómetros.

Datos de las 2 p. m. — Presión atmosférica: a cero grados y al nivel del mar, 759.78 mm.; temperatura, 18.0; humedad relativa, 62 por ciento; tensión del vapor de agua, 9.48 mm.; viento: dirección, SO.; velocidad por hora, 11 kilómetros.

PROVINCIA DE BUENOS AIRES

REGISTRO CIVIL

Impuestos municipales ilegales

La dirección general del registro civil, en vista de una comunicación de los jefes de las oficinas de Bahía Blanca y Luján, por la que le informaban que los concejos deliberantes de sus partidos habían sancionado ordenanzas estableciendo impuestos a diversos actos del registro civil, ha resuelto hacerles saber que a las municipalidades sólo les es permitido cobrar el impuesto que determina el artículo 98 de la ley de registro civil, con exclusión de todo otro gravamen, referente a sus actos, ya sea a los matrimonios que se celebren en domicilio, ya a las libretas de familia o a los testimonios de partidas.

Dispone también la resolución, enviar los antecedentes de este asunto al ministerio de Gobierno, significándole la conveniencia que existe, para el mejor servicio público, en hacer saber a las municipalidades que deben abstenerse de gravar con impuestos los actos del registro civil sin expresa autorización legislativa, de acuerdo con el artículo 48 de la ley orgánica de las municipalidades.

LEGISLATURA

CAMARA DE DIPUTADOS

DISCUSION DE DIPLOMAS

LA RENUNCIA DEL DOCTOR GUGLIALMELLI

Incidente tumultuoso

La Cámara de Diputados se reunió ayer, a las 3 de la tarde, bajo la presidencia del señor Noriega, y con asistencia de 57 diputados en la casa y un numeroso público en las galerías, atraído por el anuncio de la discusión de los diplomas de los diputados electos, que se anticipaba muy animada como en efecto sucedió.

El presidente planteó previamente a la Cámara la cuestión de si los diputados electos podían ocupar una banca en el recinto, conjuntamente con los diputados cuyo mandato estaba a punto de cesar.

El diputado electo socialista, señor Oddone, pidió la palabra, y la presidencia se la negó, explicando aquél que trataba de someter la misma cuestión previa a la Cámara. Después de una discusión de la que participaron los diputados Amoedo, Káiser, Arana y otros, se resolvió que los diputados que únicamente podían votar y tomar parte en el debate eran los actuales, y los que terminan su mandato.

A nombre de la comisión de elecciones, el señor Martínez Sosa informó en favor de la aprobación de las elecciones en las secciones primera, segunda y cuarta, no así con respecto a la sexta.

Acerca de las renuncias presentadas, la comisión se expidió únicamente en la del diputado electo señor Baliño. Como le observara el señor Casco que había una contradicción, dijo el señor Martínez Sosa que el caso era distinto, pues aquí se trataba de una opción. El señor Baliño pidió la palabra y se ocupó de la forma cómo la elección había sido realizada, restringiéndose la libertad de reunión. Como aludiera a la mala conducta de la policía, le observó el diputado radical Garralda, que, efectivamente, no podía ser peor. Esta afirmación fué contestada por un diputado radical situacionista, el señor Vasques, produciéndose entre ambos un altercado.

Votado el despacho de la comisión, fué aprobado en general.

Se trataron en seguida en particular, y fueron aprobados, los diplomas de los diputados electos, señores Parry, Arana, Pechemiel, Vasques, Lagomarsino, Iribarne, Urien, Sorarrain. Al tratarse el diploma del señor Grant se dió cuenta de su renuncia, que el nombrado ratificó, manifestando que era una resolución irrevocable. Se le aceptó por 31 votos, aplaudiéndose su actitud y fué reemplazado con el candidato electo, señor Káiser, cuyo diploma se aprobó.

Al tratarse del diploma del doctor Aquiles Guglialmelli, informó a nombre de la comisión el señor Martínez Sosa, quien dijo que dejaba librada a la Cámara si se la aceptaba o no. Se opuso el señor Salcedo quien calificó el asunto de ingrato y desagradable. Estimaba que el candidato había dejado de pertenecer al partido, y pidió que se leyera la nota pasada por el comité a ese respecto.

Después de la lectura habló el señor Guglialmelli, quien dijo que tenía en su favor las opiniones de algunos abogados. Le interrumpió el señor Vignart, diciendo a grandes voces calificativos de grueso calibre. Con este motivo se produjo un tumulto que obligó a la presidencia a usar repetidas veces las campanas mecánicas.

Los señores Vignart y Barceló increpaban al señor Guglialmelli a grandes voces por su actitud. A esta altura de la sesión ocupó la presidencia el señor Noriega, quien mantuvo en el uso de la palabra al candidato electo. Continuó éste diciendo que habían de escucharle, y que contaría intimidades del comité. Relató las incidencias y tramitaciones de su candidatura y fué interrumpido frecuentemente, lo que obligó a la presidencia a usar de las grandes campanas.

El candidato electo, de pie, al lado de una banca, vociferaba igualmente. Hizo su defensa basándose en que el fallo del jurado de su partido no había sido legal, y que en cuanto al argumento de que no pertenecía al partido, carecía de exactitud, porque había apelado de la resolución de la junta de gobierno a la asamblea general, y hasta tanto ésta no se expidiera seguiría perteneciendo al partido. Como se formulara moción de vetar su renuncia, el presidente, señor Noriega, dijo que a su juicio no había renuncia alguna a consideración de la Cámara. El señor Pérez apoyó aquella opinión, diciendo que, un diputado podía perfectamente retirar la renuncia presentada, y que la Cámara no podía, constitucionalmente, rechazar su diploma.

Le objetó el señor Míguez que la renuncia había sido presentada por el comité que tenía mandato del señor Guglialmelli, y que los mandatos son irrevocables por principios del derecho civil. Como se produjera un incidente entre los señores Míguez y Guglialmelli, por las interrupciones de éste último, la presidencia hubo de llamar al orden al diputado electo.

El presidente, señor Noriega, abandonó la presidencia para explicar su actitud e informar sobre su opinión. Deseaba solicitar de la Cámara, dijo, la opinión de si habría existido la menor duda sobre sus procedimientos en el caso de la presentación y retiro de dicha renuncia. Como se le contestara de diversas bancas que no, agradeció y volvió a ocupar la presidencia. Cerrado el debate, se resolvió, primero por votación simple, y después por votación nominal, aprobar la siguiente moción: que el diputado electo señor Guglialmelli, no podía retirar su renuncia. Votaron por la afirmativa los diputados radicales contrarios a la política del gobernador, en número de 24, y por la negativa, los diputados conservadores de los dos grupos y casi todos los diputados radicales partidarios del gobernador, muchos de los cuales fundaron su voto expresando que él no significaba solidarizarse con agrupaciones políticas de la Cámara.

El señor Vignart hizo moción para que se votara en seguida si la Cámara aceptaba la renuncia presentada, y como en ese momento el diputado electo señor Guglialmelli abandonara su banca, pasando frente a la que ocupaba el señor Barceló, fué interpelado por éste en voz baja, lo que motivó que el señor Guglialmelli lo atacara de hecho. El diputado Vignart, que ocupaba una banca vecina, salió en defensa del señor Barceló, y agredió a su vez al señor Guglielmelli, quien rodó por el suelo. Esto produjo un tumulto colosal, en que la barra intervenía a grandes gritos, increpando a los diputados.

El señor Guglialmelli fué sacado del recinto por varios diputados, y la presidencia, impotente para dominar el tumulto, ordenó el desalojo de la barra y el levantamiento de la sesión. Los diputados radicales presidenciales se ausentaron en masa del recinto y poco después se evidenciaba la imposibilidad de obtener la continuación de la sesión, por lo que se resolvió prorrogar el cuarto intermedio hasta hoy, a las 2 de la tarde.

—

La intervención que en la sesión de ayer tomó la barra, es un hecho censurable, cuya repetición no debe permitirse. Será conveniente, si no se quiere dar margen a hechos peores que los de ayer, en los que la barra no guardó la compostura debida, que las autoridades de la Cámara, y, especialmente su comisaría, traten celosamente de evitar que tales sucesos se repitan.

EN LOS MUNICIPIOS

CONSTITUCION DE MUNICIPALIDADES

Para hoy han sido citados los concejales de La Plata, por cuarta vez, para constituirse.

Parece que han quedado zanjadas las dificultades surgidas en el seno del grupo radical adverso a la política del gobernador, con motivo de la designación de candidato a intendente. Los amigos del doctor O'Reilly, votarán, se dice, al señor Storni. Si este arreglo se confirma, la municipalidad quedará constituída hoy mismo.

—Visitó ayer al ministro de Gobierno, una delegación del partido Conservador Asambleísta, con el objeto de exponerle la situación creada en la comuna de General Sarmiento, por causa del obstruccionismo de los elementos de la situación, que perturban la constitución de esa comuna.

El ministro, no obstante no haber dado ninguna respuesta definitiva, a la espera de conversar hoy con el gobernador, ordenó, sin embargo, el cambio del comisario local, ante el temor de que se produjeran serios desórdenes.

Intendencia municipal de Avellaneda —Nuevo horario

Avellaneda, abril 23—Desde el 1.o de mayo próximo, regirá en las oficinas de la intendencia municipal, el horario de 8 a. m. a 1 p. m., y los sábados de 9 a. m. a 12 m.

Situación administrativa de French—Indebido retiro de fondos

French, — (Nueve de Julio), abril 23 — Desde el 1.o de enero del corriente año, no se ha reunido la comisión municipal. En tanto, el intendente de 9 de Julio ha retirado todos los fondos recaudados en los meses de enero, febrero y marzo, suma que alcanza a 14.000 pesos aproximadamente.

El vecindario no está conforme con esa actitud, pues de la cantidad retirada corresponde el 30 por ciento a la sub intendencia local, lo que se destina para obras públicas, según la ordenanza respectiva.

—Con las últimas lluvias los caminos se han puesto intransitables, y se espera que el intendente con la urgencia necesaria, devuelva el dinero que corresponde a esta subintendencia para que el funcionario a cuyo cargo está esta oficina, convoque a la comisión municipal con el fin de organizar cuadrillas de peones para que arreglen la enormidad de pantanos que existen en varios caminos.

Obras de desagüe en Quilmes

Quilmes, abril 23—En vista de la obstrucción que los terraplenes de la vía férrea producían a la corriente natural de las aguas pluviales, frente a la calle Atanasio Lanz, de Berazategui, la empresa del ferrocarril ha hecho construir una serie de desagües que subsanan aquellos inconvenientes.

—En el mismo sentido se ha dirigido la intendencia municipal a la gerencia del citado ferrocarril, solicitando que se hagan trabajos análogos frente al pueblo de Villa Matilde, estación Conchitas.

—La calle paralela a la vía férrea en las proximidades de la estación Ezpeleta se encuentra en muy malas condiciones de vialidad, debido a la falta de zanjas en el terreno del ferrocarril.

—La intendencia municipal ha encargado al ingeniero señor Bernasconi, de que proyecte las obras de desagüe necesarias en el populoso barrio de la Colonia, a fin de evitar las frecuentes inundaciones.

Temporada teatral en Pehuajó—Velada del club Entre Nous

Pehuajó, abril 23 — En el teatro español actúa con buen resultado el trasformista y ventrílocuo Alfaro.

—El club de señoritas Entre Nous prepara una velada para el mes entrante, en beneficio de los huérfanos belgas y de los gabinetes de física y química de la escuela normal.

CRONICA SOCIAL

(Información de La Plata)

BENEFICIO TEATRAL — Esta noche se realizará en el teatro París una función extraordinaria en beneficio de la Sociedad Sopa del Niño, que preside la señora Silvia Oromí de García Cortina, la que, a juzgar por el número de localidades retiradas, promete dar motivo a una interesante reunión social.

EN EL COLEGIO NACIONAL. — El próximo sábado se realizará en el salón de actos públicos del Colegio Nacional, una velada literario-musical, organizada por la Asociación de Cultura Almafuerte, para la que se ha preparado un interesante programa.

(De nuestros corresponsales, por telégrafo)

ENLACES.—Pehuajó, abril 23—Ha sido consagrado el enlace de la señorita María Esther Debernardi con el señor José Gardes.

Quilmes, abril 23—El 26 del corriente será consagrado el enlace de la señorita Arsenia Bonfadini con el señor Casimiro Arias.

Con este motivo, los amigos del señor Arias le ofrecerán mañana un banquete en la casa-quinta del señor Manuel Roma.

NECROLOGIA.—Avellaneda, abril 23 —Esta tarde fueron inhumados, ante crecida concurrencia, los restos del antiguo y apreciable vecino señor Juan Ruiz Díaz.

VIALIDAD

TRANVIAS ELECTRICOS DEL SUD

LA PROLONGACION DEL PARO

Iniciativa de los vecindarios perjudicados

Con numerosa concurrencia se efectuó anteanoche, en el cinematógrafo Llavallol, de Lanús, la reunión de vecinos de Avellaneda, Lanús, Banfield, Talleres, Lomas de Zamora, Temperley y villas cercanas, a fin de dar impulso a los trabajos emprendidos ya, con motivo del prolongado paro de los tranvías eléctricos del Sud, que tanto perjudica a la numerosa población de esta extensa zona, así como a la empresa expresada y a sus mismos obreros.

A moción del señor Balesta fué confirmada la comisión central existente, y se le dieron amplias facultades para que acuda ante los poderes públicos, en representación de esos vecindarios, y adopte todas las medidas y resoluciones tendientes al más rápido y breve restablecimiento de los servicios de los tranvías eléctricos del Sud.

Se adoptaron las siguientes resoluciones:

Recolección de firmas de adhesión y protesta por el injustificado y muy prolongado paro de los tranvías; designación de una subcomisión o delegación en cada pueblo o villa hasta Temperley, a los efectos de cooperar eficaz, activa y enérgicamente, si llegara el caso, para promover y proteger, el más breve restablecimiento de los servicios del tranvía. Estas subcomisiones o delegaciones deberán formular una nómina de los pasajeros habituales perjudicados por el paro y que estén dispuestos a apoyar decididamente la reanudación de los servicios interrumpidos, comunicando esas listas a la comisión central. Presentación al P. Ejecutivo Nacional, solicitando que adopte, cuanto antes, las medidas de fuerza necesarias para la circulación de los tranvías; comunicación al Poder Ejecutivo provincial, haciéndole saber la petición formulada al gobierno nacional, pidiéndole quiera servirse apoyarla y adoptar las medidas que, en su jurisdicción, sean eficaces a los fines indicados; autorización a la comisión central para que, si fuera oportuno o necesario, promueva mitines, reuniones parciales o una de carácter general para entregar la nota a la Cámara de Diputados de la Nación, para que ésta solicite del Poder Ejecutivo Nacional los antecedentes del caso, y, por sus propios medios, contribuya a la más breve reanudación de los servicios; dirigirse a las direcciones de los principales diarios, solicitándole contribuyan a conseguir los anhelos de las poblaciones y vecinos perjudicados; dirigirse al directorio de la compañía para indicarle la conveniencia de que solicite de los poderes nacional y provincial la intervención oficial para hacer posible la inmediata circulación de los coches.

La comisión central encargada de la dirección de estos trabajos, ha designado al señor Adolfo D. Balesta para todo lo que se relacione con la propaganda. Forman dicha comisión las siguientes personas:

Presidente, Julio Viterbori; secretario, Agustín Preceda; vocales, Miguel Ghiglione, José Liberti, Enrique Boubet, Luis Schiappacase, José Lenchantín y Antonio Vescio.

ENSEÑANZA UNIVERSITARIA

CONSEJO UNIVERSITARIO

La representación estudiantil

Ayer se reunió el consejo superior en reunión extraordinaria, con asistencia de dos delegados de la Federación Universitaria, y sancionó una ordenanza relativa a la representación de los alumnos en los consejos:

Según dicha ordenanza, a todas las sesiones de los consejos superiores y académicos y reuniones de sus comisiones, tendrán derecho de asistir dos representantes de los alumnos.

Los representantes estudiantiles durarán un año en sus funciones, comenzando cada ejercicio el 1.o de junio. Los que correspondan al consejo superior serán designados por el consejo directivo de la federación Universitaria por mayoría de dos tercios de votos del total de sus miembros. Los que correspondan a los consejos académicos se designarán por todos los estudiantes de la respectivas facultades convocadas por las autoridades de sus centros, y por mayoría absoluta de sufragios.

Para gozar del derecho electoral, los estudiantes deben tener por lo menos un año de inscripción en la facultad respectiva, y para ser designados consejeros, una antigüedad de un año y haber aprobado cuatro materias del instituto que representen y no ser empleados a sueldo de la Universidad.

Facultad de Ciencias de la Educación

Hoy, a las 3.20 p. m., se inaugurará en este establecimiento el curso de historia del arte, a cargo del señor Ricardo Rojas. Esta asignatura se dictará los jueves y sábados, a dicha hora.

EDUCACION

Consejo general de educación

Por falta de número no se reunió ayer el consejo general de educación.

Escuela Industrial de la Nación

El 26 del corriente, a las 9 a. m., se efectuarán los últimos exámenes de ingreso en este establecimiento.

MOVIMIENTO POLITICO

Partido Radical

SUBCOMITES INTRANSIGENTES EN LANUS

Lanús (Avellaneda), abril 23 — Dentro de pocos días, se instalarán en Lanús Este y Oeste, dos subcomités radicales intransigentes, que se denominarán doctor Hipólito Irigoyen y doctor Leandro N. Alem.

CRONICA POLICIAL

ACCIDENTE EN MIRANDA

Anteayer, a las 12.40 p. m., en la estación Miranda, jurisdicción de Rauch, en circunstancias en que Hermenegildo Ravayera intentó pasar por debajo de los vagones de un tren de carga, éste fué puesto en movimiento, y sus ruedas le apretaron a aquél, la pierna derecha, a la altura del tobillo, fracturándosela.

Hecho de sangre en Mar del Plata

Anteayer a las 8, en las calles San Juan y Garay, de Mar del Plata, por cuestiones del momento Virginio Cubero hizo tres disparos de revólver contra Antonio García, quien recibió una herida grave en el cuello, del lado izquierdo.

El heridor ha sido detenido.

TRIBUNALES

Nombramientos

La Suprema Corte efectuó ayer los siguientes nombramientos: oficial primero de la secretaría 1 del juzgado civil del centro, al actual escribiente de primera de la secretaría 3 del mismo juzgado, Ponciano Vila, y en reemplazo de éste a Heriberto J. Aguirre.

Nulidad de testamento

La cámara primera, en su último acuerdo, dictó sentencia en el juicio seguido por Juana Zabala de Goya, Manuela Zabala de Fabiano y José María Zabala contra la testamentaría de Manuela Zabala, sobre nulidad de testamento.

El tribunal establece que los actores no han probado su parentesco en grado sucesible con la actora, por lo cual carecen de acción para demandar la nulidad del testamento que otorgara Manuela Zabala, y en el cual instituyó heredero a Manuel Ayestarán y legó unas sumas de dinero a la señorita Rosa Rossi Fernández y al curato del pueblo en que naciera.

Asuntos civiles

El juez doctor Aramburú, por la secretaría Peredo, ha dictado sentencia en el juicio Banco Popular Argentino contra Laboudigue, rechazando las excepciones de falta de personería, falsedad e inhabilidad de título opuestas, mandando llevar la ejecución adelante, con costas.

—El juez doctor Arístegui, por la secretaría Nieto, rechaza la acción promovida por Jaime Rocamora contra la municipalidad de Campana, con costas al actor.

DEPORTES

CLUB DE REGATAS LA PLATA

LA COPA "LA PRENSA"

La comisión directiva del club de regatas La Plata, en atención a que, debido a la falta material de tiempo, no pudo realizarse el número denominado "Agua Planing", que formaba parte del programa de las regatas efectuadas el 6 del corriente mes, en el canal militar de Río Santiago, ha resuelto que el premio "Copa LA PRENSA", destinado a ese número, se dispute el 27 del corriente en el mismo punto, en el acto de la distribución de premios a los vencedores de aquéllas.

Los competidores de esta prueba deben desarrollar un verdadero programa de acrobacia en el agua, lo que dará motivo a un espectáculo entretenido.

Los nadadores que se disputarán la "Copa LA PRENSA" son los siguientes:

A. L. Mallo, Ernesto Bauzá, José Fablet, Ramón Comas, Armando George, Feliciano Couchet, Pedro Carriquiriborde, C. A. Plot, Arturo Larrain, Alfredo Ochoa, Adolfo Chaves Goyenechea, José María Pazos, José Terzaghi, Ovidio Duarte Indart e Ismael Martínez Luna.

Para obtener en propiedad el trofeo que se disputará el vencedor de esta prueba debe ganarlo dos años seguidos o tres alternados.

SOCIEDADES

SOCIEDAD FRANCESA DE S. M. DE PEHUAJO — FIESTA DE BENEFICENCIA—Pehuajó, abril 23—Ha terminado con buen éxito la "kermesse" que en su local social celebraba la Sociedad Francesa de Socorros Mutuos con fines de beneficencia.

DEPORTES

CARRERAS DE CABALLOS

HIPODROMO ARGENTINO

Hoy se realizará la habitual reunión de carreras en el Hipódromo Argentino.

Será largada la primera prueba a la 1 p. m.

COMPETIDORES Y MONTAS

Probables competidores y montas para la reunión de hoy, en el Hipódromo Argentino:

Primera carrera, 2.000 metros—Viva la Patria 56 kilos, S. U. Morales; Brillante ex Solitario 56, A. Rossi, aprendiz; Ligustro 56, X. X. Palmerín II 56, J. A. Verduri, aprendiz; Precursor 56, A. Acevedo, aprendiz. Aster 56, R. Rivero; Jaranero 56, T. N. Fernández; Prior 56, E. Peñaloza, aprendiz; Oberdán 56, G. de Palma, aprendiz; Caraiguazú 56, N. Berazategui, aprendiz; Horacio II 56, F. M. Casino, aprendiz; Dunquerque 56, X. X., Salambó II 56, A. Quinteros; El Tano 56, M. Acosta; Jalea II 54, J. M. Quinteros, aprendiz.

Segunda carrera, 1.000 metros—Chalada ex Venturina II 56 kilos, S. Ruiz; Brulante 56, A. Sánchez; Digna 56, C. Fenucci; Firewood 56, P. Cichetti; Maitiarena 56, J. Bastías; Lady Bramble 56, X. X.; Kouka 56, R. Rivero; Mundana 56, F. Arcuri; Blanca 56, E. Canessa; Portia 56, S. U. Morales; Vidlú 56, M. Lema; Alí Ba 56, R. A. Carabajal.

Tercera carrera, 1.000 metros—Liber 56 kilos, F. M. Casino aprendiz; Sangre Real 56, J. Fernández; Esdepaja 56, J. Bastías; Gringo 56, G. Benvenutti; Aliado 56, E. Mutio, Rívoli 56, P. Cichetti; Vizconde 56, S. U. Morales; Merry Chap 56, R. A. Carabajal; General Mahon 56, G. de Palma, aprendiz; Risueño 56, J. Maver; Nerón 56, X. X.; Búfalo Bill 56, no corre; Moujik 56, no corre; El Arco 56, X. X.

Cuarta carrera, 1.100 metros—Last Pip 56 kilos, G. de Palma, aprendiz; Tiny 56, M. Lema; Cap R. Roqué 56, A. Quinteros; Valdourita 54, no corre; Entretenida 54, no corre; Bogotá 54, F. Arcuri; Egregia 54, R. Pelletier.

Quinta carrera, 1.600 metros — Los Olmos 56 kilos, X. X., Yupanquí 56, F. Arcuri; Steam 56, J. Bastías; Jaez 56, P. Cichetti; Bósforo 56, A. Acevedo, aprendiz; Toca Fierro 56, G. de Palma, aprendiz; Xingú 56, no corre; Sauerkraut 56, R. Rodríguez; Beatty 56, S. U. Morales; Chacotón 56, E. Peñaloza, aprendiz; San Isidro 56, J. Fernández; Monserrat 56, E. Saavedra.

Sexta carrera, 1.500 metros — Itaca 56 kilos, M. Cabrera, Defensora 56, E. Peñaloza, aprendiz; Querendona 56, S. Ruiz; Batavia 56, G. de Palma, aprendiz; Mi Nena 56, R. Pelletier; Flûte 56, S. U. Morales; Copelina 56, F. Arcuri; Snob 56, D. Cardoso; Labriega 56, R. Rivero.

Séptima carrera, 1.600 metros—Mirabeau II 59 kilos N. Berazategui, aprendiz; Júbilo II 58, no corre; Florette 57, M. Lema; Cabool 56, F. M. Casino, aprendiz; Simplex 54, D. Torterolo; Yáñez Pinzón 53, no corre; Abea 55, F. Arcuri; Wilde 50, G. de Palma, aprendiz; Delcassé 47, R. Rodríguez; Vulcano 46, J. Fernández; Vives 46, M. Altamiranda; Sandolín 46, A. Grassi; La Chispa 44, M. Acosta.

Octava carrera, 2.500 metros—Conjurado 57 kilos, no corre; Charol 55, N. Berazategui, aprendiz. Tours 55, A. Grassi; Cavador 53, no corre; Turpin 49, F. M. Casino, aprendiz; General Capdevila 52, F. Arcuri, Lady Ada 50, X. X.; Rey Mago 50, E. Canessa; Cri Cri 50, R. Pelletier; Arimán 50, C. Fenucci; Volunteer 47, M. Altamiranda; Juanchón 44, M. Acosta.

VARIAS NOTICIAS

Berthier hijo de Jardy y Amelina ha sido adquirido por el haras Trujui para destinarlo a la reproducción.

—Ha muerto Río de Oro por Kendal y Guadiana que tuvo excelente actuación en las pistas, pero que como reproductor no dió nada de mérito.

CARRERA PARTICULAR EN MONTEVIDEO

Montevideo, abril 23 — Hoy quedó concertada la carrera entre los caballos El Tintoretto y Volcán, por 5.000 pesos oro.

Se disputará el 4 de mayo próximo: El Tintoretto correrá con 57 kilos, y Volcán con 50.

TIRO AL BLANCO

TIRO FEDERAL ARGENTINO

DIVERSAS RESOLUCIONES

La junta directiva del Tiro Federal Argentino, en la reunión celebrada anoche en su local social, presidida por el señor José Luis Cantilo, vicepresidente de la institución, después de deliberar sobre los distintos asuntos entrados, tomó las siguientes resoluciones:

No aceptar la renuncia del cargo de presidente, presentada por el doctor Ricardo C. Aldao, concediéndole licencia por el tiempo que dure su ausencia del país. Esta resolución fué adoptada por unanimidad.

Conceder a la dirección general de tiro y gimnasia al precio de costo, los 10.000 cartuchos S. W., calibre 22, solicitados para la instrucción del tiro reducido en el stand de Palermo.

Dirigir una circular a todas las sociedades de tiro haciéndoles conocer el número de socios que tiene, propósitos que persigue, concursos que celebra durante cada año, y solicitar de las mismas iguales datos, para publicar en la revista de la institución.

Se dió cuenta por la subcomisión "ad-hoc" del estado económico de la institución, y se toma conocimiento de diversas medidas que proyecta para arbitrar recursos. De acuerdo con lo aconsejado por la misma, se resuelve nombrar una comisión de propaganda de 15 socios, formada por los siguientes señores: Ricardo Vá, Carlos De Dominicis, Alberto Fontán, Adolfo A. Storni, Humberto Vazorio, Héctor Alcántara, Jorge del Mazo, Emilio Marquine, Teodoro F. Chiringhelli, Carmelo Bohigas, Andrés Laya, Isidoro M. Correa, Joaquín Costa, Emilio Nicolello y Carlos G. Larrañde.

Adherir a los trabajos de la Liga Patriótica Argentina e invitar al presidente de la misma, doctor Manuel Carlés a una reunión de la junta, a fin de cambiar ideas acerca de la mejor forma en que el Tiro Federal podría contribuir a los fines que persigue.

Se autorizó a la subcomisión constituída por los señores Vá, Banchs, doctores Rivarola y Aleu, a continuar los trabajos emprendidos, a fin de ver la mejor manera de llevar a la práctica las medidas que han proyectado, tendientes a obtener recursos.

Nombrar miembro del consejo de gobierno al coronel Isidro Arroyo, por los valiosos servicios prestados a esta institución.

YACHTING

YATCH CLUB ARGENTINO

La comisión de regatas de yates a vela y a motor resolvió postergar para el 11 del mes entrante la fiesta de clausura de la temporada actual de regatas. Para esa fecha preparará un programa especial.

CLUB NAUTICO BUCHARDO

Hasta mañana a las 9 p. m. en el local social, Crámer 2193, se recibirán las inscripciones para las regatas de yates que por el premio "Francioni" realizará el próximo domingo el Club Náutico Buchardo.

PELOTA

CLUB DE GIMNASIA Y ESGRIMA

Esta noche en la cancha de pelota del Club de Gimnasia y Esgrima darán comienzo los partidos oficiales de pelota a saro que se realizarán todos los jueves. Hoy se jugarán los siguientes partidos:

A las 9.30 p. m., intermedia, M. Coll y L. Istueta contra F. Quiroga y P. Aramendía; a las 10.30 p. m., primera categoría, tomando parte los señores E. Mom, V. del Río, Luis Loyola, P. Olhaguray y doctor Ricardo S. Curutchet.

TRIBUNALES

EN EL MINISTERIO DEL INTERIOR

Las sustracciones de un habilitado

Formuló dictamen el procurador fiscal doctor Benjamín García Torres en el proceso instruído contra Juan Carlos Moretti, argentino, de 28 años de edad, casado, por sustracción de caudales públicos y privados.

Moretti, que desempeñaba las funciones de habilitado del Ministerio del Interior y de la presidencia de la República, se apropió, según denuncias hechas por la contaduría general de la Nación, de 32 052.81 pesos; se apropió también de la suma de 11.000 pesos, provenientes de donaciones de carácter particular con destino a instituciones benéficas.

El fiscal solicita para el procesado la pena de siete años de trabajos forzados.

Convocatorias y quiebras

José Suárez Colado, establecido con comercio de vinos, en la calle Federico Lacroze 2699, solicitó, en el juzgado del doctor Naón, secretaría González Gowland, la declaración de su quiebra; activo, 3.000 pesos; pasivo, 5.000 pesos.

—

A solicitud de un acreedor, el juez doctor Juan B. Estrada (secretaría Sabatier), declaró en estado de quiebra a Andrés Barbadillo, quien está establecido con comercio de panadería en la calle Libertad 1147, y sucursal en la calle Carlos Pellegrini 737; contador Bernardo Harregui, junta para el 22 de mayo.

—

El convocatario Domingo Romero presentó una propuesta de concordato para el pago del 20 por ciento de sus créditos, en dos cuotas iguales, con seis y doce meses de plazo (secretaría Sabatier).

—

Fueron fijadas las siguientes juntas de acreedores:

Quiebra de Ernesto Capurro y Compañía (secretaría Ramírez), para el 23 de mayo, en la verificación de créditos, informará el contador Romeo J. Morteo.

—Quiebra de Emilio Allegrini (secretaría Matienzo), para regular los honorarios de la sindicatura, el 14 de mayo.

Juicios sucesorios

Fueron iniciados, ante el juzgado del doctor Casabal, secretaría Aranda, los juicios sucesorios de Domingo de Ulla, Enrique Ares, Roque Lorenzo, Federico Jousen, Isabel Della Maddalenna de Bunino, Paulo Santos Castro, Baltazar Amodio y Adrián Burgueño.

Fallos de la Cámara de lo Comercial

Fueron resueltos por la Cámara de lo Comercial, en su último acuerdo, los siguientes asuntos:

Definitivos: B. C. Jaria contra Lorenzo Molteni, se confirma; R. Silveyra contra el Banco Español del Río de la Plata, se confirma; R. Lagarrea contra Ricardo Pearson Hale, se revoca; Granero Hermanos, quiebra, se revoca; C. Gamberini y Compañía, contra Calauti y Compañía, se revoca; Bravo, Barros y Compañía contra María S. de Gaudencio, se confirma; Andrés Passadore contra Nicandro Díaz, se revoca; Sidó y Compañía contra Compañía Industrial Holando-Americana, se confirma; C. Georgiades contra Nicolás D. Caravias, se confirma; Compañía Argentina de Hierros y Aceros contra Vago Hermanos, se confirma.

Interlocutorios: L. Gorosito contra F. J. Corbo y Compañía, se confirma; María Lambruschini de Mainetti contra F. López Lecube se confirma; Miguel Sanz y otro contra Quintana M. de Landa, se confirma; Eugenio Martínez y Compañía, quiebra se revoca; L. Bueadas de Grazian contra E. S. Grazani, se confirma; Pedro Figini contra Floro Pellicolon, se confirma; Cantón Hermanos, convocatoria, se declara improcedente; E. Giudia y Compañía contra M. Feifferman se confirma; D. Gadano contra Víctor M. Molina, se confirma; F. Saavedra y otro, tercería, se confirma.

Errores de aduana

El juez federal doctor Jantus, falló el recurso de apelación interpuesto por Guillermo C. Naón, contra una resolución de la aduana, que lo condenó al pago de dobles derechos, sobre el exceso de cantidad encontrado en una partida de cueros procedentes de La Quiaca, y vendidos en tránsito, con destino a la exportación.

Establece el juez en su fallo, que consta que el apelante tenía, en depósito, en La Quiaca, recibidas de Bolivia, dos partidas de cueros de cabra, de 52 fardos cada una, con un peso de 11 220 y 7.811 kilos, respectivamente.

Por convenir a sus intereses, el recurrente obtuvo que se le remitiera la primera de aquellas partidas, que resultó con un peso de 11 220 kilos, mientras la guía daba 7 811, por cuya causa la aduana impuso la multa.

La causa de esa diferencia, añade el juez, se debe a que la aduana de La Quiaca, envió, por error, la guía correspondiente a la partida que quedaba depositada, resultando así que la diferencia encontrada, es sólo imputable a la aduana remitente.

Por lo tanto, el juez revoca el fallo apelado, y absuelve de toda culpa al apelante.

Acción penal prescripta

La Cámara Federal, resolvió la incidencia que, sobre prescripción, se produjo en la causa seguida, ante el juez de la provincia de Mendoza, doctor Lucero, por Francisco Monlezun, contra Carlos Piancatelli y Domingo Parra, por falsificación de varias marcas de comercio.

Condenados los procesados a sufrir seis meses de arresto, multa de quinientos pesos cada uno y costas, con más la destrucción de los elementos de la falsificación, el proceso permaneció paralizado por más de dos años, lo que dió margen para que los acusados solicitaran que se declarara la prescripción de la acción penal.

Resuelve la Cámara confirmar la resolución del juez que hacía lugar a ese petitorio.

Causas criminales

Dictó sentencia el juez doctor Racedo en los siguientes procesos:

Fernando González, español, de 27 años de edad, soltero, empleado, por defraudación; le impuso la pena de tres años de prisión (secretaría Balgorri Velar).

—Matías Carrillo, español, de 27 años de edad, soltero, jornalero, y Sebastián Riola, argentino, de 23 años de edad, casado, vendedor ambulante, por robo, condenó al primero a cinco años de penitenciaría y absolvió de culpa y cargo a Riola (secretaría Thwaites Lastra).

—En el proceso instruído contra José Burgos, argentino, de 39 años de edad, agente de policía, por disparo de armas, el juez doctor Ramos Mejía (secretaría González Gowland), resolvió condenar al procesado a un año de prisión.

NOTICIAS MUNICIPALES

El aumento de las tarifas de tranvías

La Asociación de fomento de Villa del Parque ha invitado a las demás corporaciones similares para que concurran por medio de delegados a una asamblea que se efectuará el domingo próximo, a las 9 a. m., en el local de las calles Helguera y Simbron, con el objeto de cambiar ideas sobre la forma de iniciar un movimiento colectivo en contra del pedido de las empresas tranviarias para que se les autorice a aumentar sus tarifas actuales.

Trasformaciones en la plaza Matheu

La Intendencia ha aprobado un proyecto de la dirección de paseos sobre trasformaciones en la plaza Matheu, en el que se establece, entre otras obras de mejoramiento, el traslado de la estatua del patricio de ese nombre desde su lugar actual al centro del paseo.

Banco Municipal de Préstamos

El directorio del Banco Municipal de Préstamos ha resuelto implantar el horario de sábado inglés en las oficinas de esa institución, a partir de la presente semana.

Ferias francas

Funcionarán hoy además de las ferias francas permanentes las ubicadas en Pavón entre Castro y Castro Barros, Villa Devoto, Cabildo y camino a San Isidro, Rawson y Querandíes, José María Moreno y Rosario, Añasco y Neuquén, avenida San Martín y Cayena, Sáenz y Esquiú, Chile entre Rioja y Deán Funes, Avellaneda y Segurola, Giribone y Lacroze.

PROVINCIA DE SANTA FE

LEGISLATURA

Construcción de caminos

Santa Fe, abril 23—El diputado Oliva presentará un proyecto sobre construcción de caminos en varios departamentos.

ADMINISTRACION PROVINCIAL

Funcionamiento de guinches

Santa Fe, abril 23 — Varios agentes marítimos y cargadores se quejan de la deficiencia con que funcionan los guinches de este puerto.

Renuncia de un receptor de rentas

Santa Fe, abril 23 — Se anuncia la renuncia del receptor de rentas de San Cristóbal.

INSTRUCCION PUBLICA

La presidencia del consejo

Santa Fe, abril 23 — En la casa de gobierno se decía hoy, que en seguida que venzan los dos meses de licencia de que goza el presidente titular del consejo de educación, éste presentará su renuncia del cargo, y será confirmado en el puesto el señor Bello.

Decanato de la Facultad de Derecho

Santa Fe, abril 23 — A solicitud de la Academia de la Facultad de Derecho, el doctor Depetris postergó la presentación de su renuncia del decanato hasta tanto se resuelva el pedido formulado por dicha Academia al consejo superior universitario, referente a la aprobación del reglamento sometido a la consideración del Ministro de Instrucción Pública de la Nación.

AGROPECUARIAS

Provisión de bolsas

Santa Fe, abril 23 — La sección local de la Defensa Agrícola ha hecho saber a los empleados destacados en Reconquista, que deben comunicar a los agricultores que carecen de envases para la cosecha de lino y maní, que tendrán que dirigirse directamente a la Royal Commission, en Buenos Aires.

EN LA CAPITAL

MUNICIPALES

Denuncia de intervención en política

Santa Fe, abril 23—El diario "El Litoral" denuncia que todas las dependencias de la municipalidad están convertidas en comités situacionistas

NOTICIAS DE POLICIA

Remisión de acusados

Santa Fe, abril 23 — La policía de Vera remitió a ésta con los sumarios respectivos, a los acusados Walker, Romero y Cucua, a quienes se les han secuestrado muchos cueros de animales robados.

ROSARIO

EL DIA SOCIAL

Rosario, abril 23—Dió motivo a una sentida y elocuente demostración de duelo el sepelio de los restos de la señorita María Rosa Araya, hija del doctor Rogelio Araya, efectuado esta tarde en el cementerio de San Salvador.

—En el Social Teatre se efectuó una función en beneficio del costurero del Huerto.

—Mañana por la noche se realizará en el "bar" Cifré un banquete para despedir de la vida de soltero al señor Carlos L. Paganini.

MUNICIPALES

CONCEJO DELIBERANTE

El proyecto de presupuesto

Rosario, abril 23—Se reunió esta tarde el concejo deliberante, con asistencia de 13 de sus miembros y bajo la presidencia del doctor Paganini.

Después de darse cuenta de los asuntos llegados a la secretaría, se leyeron los dictámenes de la mayoría y la minoría, producidos por la comisión respectiva en el proyecto de presupuesto y cálculo de recursos, y en la ordenanza de impuestos a regir este año.

Puestos a discusión los dos dictámenes, el doctor Schleinsinger informó, en nombre de la mayoría, que aconseja poner en vigor el mismo presupuesto que rigió en 1917. Hizo una larga exposición, para justificar el dictamen de referencia, la que fué rebatida, en algunos puntos, por el concejal Ferreyra.

Después de un largo debate, se puso a votación el dictamen de la mayoría, el cual fué aprobado en general.

El concejo inició luego la discusión en particular del dictamen, la que continuará mañana.

El de la minoría, que suscribe el doctor Lejarza y fué rechazado, aconsejaba poner en vigor el presupuesto que rigió en el año anterior.

La Asistencia Pública

Rosario, abril 23—Se hace notar que la Asistencia Pública no atiende con la rapidez debida los servicios urgentes que debe prestar en los casos necesarios, y al efecto se llama la atención de la dirección de esa dependencia.

Acerca del sorteo de conjueces

Rosario, abril 23—A raíz de las manifestaciones que hiciera ayer el concejal Ferreyra en la sesión del concejo deliberante, y según las cuales no se habían cumplido ciertos requisitos de la ley al proceder al sorteo de los conjueces que deben formar las mesas inscriptoras durante el período de ampliación del padrón electoral municipal, el presidente de aquella corporación dispuso una investigación, que parece dar razón al concejal referido. Si esto sucede, deberá anularse el sorteo realizado ayer.

JUDICIALES

Declaratoria de quiebra

Rosario, abril 23—El juez de primera instancia de la civil y comercial de turno, decretó la quiebra de Luis Denis, establecido con "bar" en la calle Córdoba 1129.

NOTICIAS DE POLICIA

Menor arrollada por un carro

Rosario, abril 23—En la calle España, entre las de 3 de Febrero y Mendoza, la menor Elvira Bianchi fué arrollada por un carro que conducía Martiniano Urquiza y sufrió lesiones de gravedad. El conductor se encuentra detenido.

DIVERSAS INFORMACIONES

El Jockey Club

Rosario, abril 23 — Esta noche se realizará una asamblea en el Jockey Club, con objeto de proceder a la renovación parcial de la comisión directiva de esa institución. Se presentarán dos listas, una encabezada por el doctor Mario Casas, y otra por el señor Modesto I. Cabrera, actual presidente, cuya reelección se propicia.

Rosario, abril 23—Se efectuó la asamblea de socios del Jockey Club.

Aprobada la memoria y el balance del último ejercicio, se procedió a renovar parcialmente la comisión directiva. Resultó electo presidente el doctor Mario Casas.

El personal del Banco Español

Rosario, abril 23 — Los señores Alberto E. Borzone, Horacio A. Reyes y Gualberto L. Casteras, han sido designados en una asamblea de empleados del Banco Español, delegados ante la Asociación de Empleados de Bancos de ésa.

Los campos del Banco Provincial

Rosario, abril 23 — Regresó de su excursión por el departamento 9 de Julio, a donde fuera para visitar los terrenos que el Banco Provincial de ésta posee en las inmediaciones de Tostado, el ingeniero Bello, presidente del directorio de aquella institución, quien trae las mejores impresiones sobre dichos campos, que tienen una extensión de 40.000 hectáreas y son aptos para la ganadería.

Se pensaba sacar este año a subasta pública, los mencionados campos, pero como se trata de tierras valiosas, se esperará una mejor oportunidad para su venta.

Círculo Médico

Rosario, abril 23 — Esta noche la comisión directiva del Círculo Médico efectuó una reunión en la cual se resolvió celebrar una serie de conferencias de índole científica.

Teatrales

Rosario, abril 23 — Se estrenará esta noche en el teatro de la Opera, el juguete cómico "Perico Salinas", de la señorita Arminda Rosas Lucena.

—En el teatro Olimpo se estrenará también esta noche la revista "Máscaras", del señor Emilio Bastida.

—En el teatro de la Comedia hizo su estreno la pequeña bailarina Hortensia Arnaud, la que fué muy aplaudida.

EN LOS DEPARTAMENTOS

LAS COLONIAS

La intendencia de Esperanza

Esperanza, abril 23 — Se afirma que si el próximo viernes se reuniera la asamblea legislativa, no se prestará el acuerdo solicitado para el nombramiento de intendente municipal de ésta, por haberse inmiscuído públicamente en política, el candidato, durante las últimas elecciones de concejales.

CENTROS SOCIALES

AMOR, VIDA Y ARTE — En Paraná 555, efectuará una función y un baile el sábado, a las 9 de la noche. Pondrá en escena las obras "Salvador" y "El anzuelo".

JOVENES ALEGRES DEL NORTE — Realizará una fiesta artístico-danzante el 26, a las 9 de la noche, en Santiago del Estero 1243. Representará las piezas "Entre doctores" y "Parada y fonda".

CULTO CATOLICO

Esta noche, a las 9, el sacerdote Alberto Guerrero dará en la capilla San Roque del templo San Francisco la primera de las tres conferencias anunciadas, en preparación del cumplimiento pascual de la Asociación de Jóvenes de la Doctrina Cristiana. El acto terminará con la bendición del Sacramento.

Mañana y pasado mañana se realizarán la segunda y tercera conferencias.

—En la noche del 26 al 27 del corriente habrá adoración en el templo Nueva Pompeya, turno número 2 de San Francisco, que corresponde a la vigilia mensual reglamentaria.

—Con motivo del 60.o aniversario de la fundación de la Sociedad San Vicente de Paúl, se realizarán los siguientes actos religiosos:

Esta mañana, a las 9, misa en acción de gracias en la Merced.

El domingo 4 de mayo, a las 8, misa de comunión en la basílica del Santísimo Rosario. Por la tarde, a las 5.30, tedeum en acción de gracias y bendición con el Sacramento en la iglesia del Salvador, oficiado por el arzobispo de la arquidiócesis.

El domingo 18 de mayo se realizará una peregrinación al santuario de Luján, que será presidida por el arzobispo monseñor Espinosa.

—Cuarenta horas — San Agustín.

INFORMACIONES UTILES

CALENDARIO

Calendario gregoriano — 24 de abril —Festividad católica — San Honorio, obispo.

Id ortodoxo — 11 de abril.

Id israelita — 24 de nissan de 5679.

Id mahometano — 23 de redjeb de 1337.

GRAMATICALES Y FILOLOGICAS

Cuando los adjetivos posesivos "mío", "mía", "tuyo", "tuya", "suyo", "suya", van antepuestos al nombre, pierden, así en singular como en plural, el primero las vocales "o", "a", y los otros las sílabas "yo", "ya"; como: "mi libro", "tus hermanos", "su amigo". Los adjetivos "mío" y "tuyo", no ofrecen ambigüedad en su uso; pero sí "suyo", "suya", que deben construirse de manera que sólo puedan referirse a un determinado nombre. Por ejemplo: "este niño es malo y su hermano es peor". Es claro que "su" se refiere a "niño". Diciendo: "Antonio fué a la hacienda de Rafael en su coche", no se sabe si el coche pertenecía a Antonio o a Rafael. En este caso debe decirse "en el coche de aquél" o "en el coche de éste".

—No debe confundirse "jurisconsulto" con "jurista". El primero posee la ciencia del derecho en todas sus relaciones; el arte de la aplicación de las leyes, el de aclarar y decidir las cuestiones más difíciles; se le consulta. El "jurista" es un hombre práctico en el derecho, pero cuyos conocimientos no son tan extensos, ni la ciencia tan profunda, como la del "jurisconsulto".

BOLETIN DEL DIA

Intendencia de guerra

Turno de costureras para el día de hoy: manga, del número 873 al 1.028; pantalones, quedó en el número 1.121; lienzo, en el número 969, y gorras, en el número 7. La costura se recibe de 12 a 3.30 p. m.

Exposición de arte decorativo

La señorita María C. Martín ha inaugurado en el salón Witcomb, Florida 364, una exposición de los principales trabajos de sus alumnas.

Importación de azúcar

El Ministerio de Hacienda ha resuelto favorablemente la solicitud presentada por la Refinería Argentina de Azúcar de Buenos Aires, pidiendo se le permita introducir libre de derechos, 103.680 kilos de azúcar sin refinar, adquiridos en depósito, siempre que no exceda el total asignado en la licitación.

Asociación de inquilinos

Se realizó anoche una reunión de la Asociación Nacional de Inquilinos, y se adoptaron, entre otras, las siguientes resoluciones:

Enviar notas, invitándolas a apoyar la gestión para la rebaja de alquileres, a la Liga Patriótica Argentina, Asociación Nacional del Trabajo, Círculos de Obreros Católicos, Federación Obrera Regional Argentina, Sociedad de Empleados de Comercio y Anexos, Unión Chauffeurs, Federación Obrera Marítima, Unión General de Obreros en Calzado, Federación Gráfica Bonaerense, Federación Obrera Regional Argentina del V congreso, Liga Argentina para el impuesto único, Partido Femenino, Unión Cívica Radical, partido Conservador, Unión Nacional, Partido Socialista Internacional, partido Socialista, partido Unitario, partido Constitucional, Círculo de la Prensa, Sindicato de Periodistas y partido Socialista.

Se acordó designar, para que hagan uso de la palabra en el mitin que se realizará el domingo próximo en la plaza del Congreso, a los oradores siguientes: José P. Tamborini, Rodolfo Moreno, Enrique Dickmann, Horacio Feijóo, Rodolfo Medina, Juan Ferlini, un delegado de la Federación Obrera Regional Argentina, y Urbano Escudero, por la Asociación Nacional de Inquilinos.

BOLSA, BANCA Y COMERCIO

OPERACIONES DE AYER

NEGOCIOS DE TITULOS

Hubo activo movimiento en las horas oficiales de ayer en la Bolsa, pasando de un millón de pesos el total de operaciones realizadas con títulos y fondos públicos, para los cuales el mercado dentro de una tendencia bien sostenida, cotizó con leves modificaciones en los principales, obteniendo algunos otros, buenos repuntes.

Se hicieron variados negocios con acciones industriales, a precios con alza en unos renglones y en baja sobre otros, pero en pocos casos revistieron importancia las diferencias.

PRIMERA RUEDA

Cédula Argentina (ley 8172), 6 o|o, pesos 14.000 a 101.10. De 2a. serie, $ 50.000 a 101.50; p. 28 cte., $ 20.000 a 101.60. De 3a. serie, $ 1.000 a 98.40. De 4a. serie, pesos 3.900 a 98.30, 15.000 a 98.20, 10.000 a 98.30 y 5.000 a 98.20; p. hoy, $ 52.000 a 98.20. De 5a. serie, $ 186.000 a 99.90; p. hoy, $ 60.000 a 99.90.

Cédulas L, 6 o|o, $ 11.000 a 100.30. Serie K, 5 o|o, $ 52.000 a 98.50.

6 o|o arg. 1905, $ 5.000 a 88. De 1911, $ 13.000 a 86.20.

5 o|o bonos pav. trim., $ 3.200 a 99; cupón sem., $ 4.400 a 93, y 3.100 a 82.20.

5 o|o emp. municip. Tram. Colón, $ 1.200 a 92.

2 y 1|2 o|o int. prov. Bs. Aires, $ 5.490 a 36.20, y 1.000 a 36.

6 o|o Sta. Fe 1912, $ 14.500 a 90.60.

5 o|o conv. obl. Bco. Provincia, $ 3.000 a 77.

Acciones: Bco. Francés, oro, 10 a 59.20. La Tandilera, p. hoy, 102 a 215.

Cía. Sansinena, oro, 20 a 190.50; p. hoy, 60 a 190.50; p. fin mes, 70 a 191; p. fin mayo, 10 a 192.50, y 40 a 193. En títulos de 50 acc., p. fin mes, 50 a 190.

Drog. La Estrella, oro, 10 a 150.

Ing. La Mendieta, p. hoy, 20 a 118.

La Edificadora, p. mañ., 50 a 11.50.

Soc. Pto. San Nicolás, p. fin mes, 200 a 36.70.

SEGUNDA RUEDA

Cédula Argentina (ley 8172), 6 o|o, pesos 18.000 a 101.30, y 44.300 a 101.20. De 1a. serie, $ 2.000 a 101.30. De 2a. serie, $ 45.000 a 101.60, y 32.000 a 101.60; p. hoy, $ 10.000 a 101.50. De 3a. serie, $ 15.000 a 98.40. De 4a. serie, $ 164.000 a 98.60. De 5a. serie, $ 116.000 a 99.90, y 6.000 a 100.

Cédulas K, 5 o|o, $ 2.000 a 98.50.

5 o|o arg. 1911, $ 57.600 a 86.20.

7 o|o cert. municip., $ 5.000 a 100.

5 o|o bonos pav. sem., $ 8.200 a 82.[illegible]

5 o|o Cnos. Afdos. Bs. [illegible] $ 2.000 a [illegible]

Acciones: Banco Pop. A., p. mañ., [illegible] a 29.50

Fca. bolsas Salinas Hnos., 40 a 220.

Cía. Sansinena, oro, 20 a 190; p. fin [illegible] 10 a 190.50; p. fin mayo 10 a 192 [illegible] títulos de 50 acc. p. fin mes, 50 a 19[illegible]

Cía. Astra, 50 a 78, y 50 a 78.[illegible] mes, 100 a 78.50. p. fin mayo [illegible]

TITULOS EN COMPRA [illegible]

La oficina de liquidación de [illegible] Comercio recibió ayer las [illegible] nes a realizar:

De compra, certificados [illegible] ros Galicia y Río de la [illegible]

TIPOS DE LOS GIROS BANCARIOS

BANCOS	Inglaterra	Bélgica	Francia	Alemania	España	Suiza	Italia	Holanda	E.U. de Amér.
Nación Argentina	51 3/4	6.20	5.98	—	4.35	—	7.35	—	99.60
Londres y R. de la Plata	51 3/4	6.15	5.94	—	4.90	—	7.25	—	100.00
Británico de la A. del Sur	51 11/16	—	6.00	—	4.91	—	7.40	—	99.40
Español y R. de la Plata	51 11/16	—	5.98	—	4.93	4.38	7.40	—	99.50
Germánico de la A. del Sur	—	—	—	6.00	4.90	—	—	—	—
Banco Transatlántico	—	—	—	6.00	4.92	—	—	—	—
Galicia y Buenos Aires	51 11/16	—	5.93	—	4.91	—	7.30	—	99.70
Francés y R. de la Plata	51 11/16	—	6.00	—	4.93	—	7.30	—	99.30
Francés e Italiano	51 11/16	—	6.00	—	4.93	4.98	7.41	—	99.50
National City Bank	51 11/16	—	6.02	—	4.95	4.98	7.40	2.85	99.60
First N. Bank Boston	51 3/4	6.22	5.97	—	4.91	4.90	7.35	—	99.60
Holandés de la A. del Sur	51 3/4	6.26	6.00	—	4.96	4.91	7.42	2.49	99.70
Provincia de Buenos Aires	51 3/4	6.20	5.97	—	4.93	4.8	7.31	—	99.70
Italia y Río de la Plata	51 3/4	6.20	5.98	—	4.95	—	7.30	—	99.70
Comercial Italiano	51 5/8	—	5.97	—	4.92	4.92	7.42	—	99.50
Londres y Brasil	51 3/4	—	6.02	—	4.96	—	7.40	—	99.50
Anglo Sudamericano	51 3/4	d.81.3	5.97.2	—	4.92 5	—	7.13.5	—	99.50
Popular Argentino	51 3/4	—	5.96	—	4.36	—	7.20	—	99.80
Argentino Uruguayo	51 13/16	—	5.98	—	4.95	—	7.42	—	99.80
The Yokohama Specie	51 6/4	—	5.99	—	—	—	—	—	99.40
Comercial del Azul	51 11/16	—	5.98	—	4.95	4.92	7.35	—	99.90
De España y América	51 1/2	—	5.96	—	4.93	—	7.25	—	99.75

A última hora el Banco de la Nación Argentina cotizó ayer los cambios telegráficos a estos tipos: Sobre Inglaterra, 51 1/2; sobre Francia, 5.96; sobre Italia, 7.30; sobre España, s/c.; sobre Estados Unidos y Perú, 100 o/s.; sobre Chile y Bolivia, 3? 1/8; sobre Montevideo, 9 por ciento de comisión.

...operativa de Hacendados y droguería La Estrella.

De venta: fábrica de dulces The Standard, La Propiedad, Mercado de Abasto Proveedor, preferidas droguería La Estrella y La Cromo Hojalatería Argentina.

REMATE DE ACCIONES

Fueron ayer vendidas en remate por orden judicial, efectuado en la Bolsa de Comercio, 10 acciones valor nominal de 50 pesos cada una de la sociedad anónima Prince George's Hall, a 21 pesos por acción.

COTIZACIONES DE CEREALES

EN EL PAIS Y EN EL EXTERIOR

MERCADOS EXTRANJEROS

MAIZ

Chicago, abril 23 — Maíz mixto, norteamericano, por bushel de 25:401 kilogramos, en centavos oro, entrega en mayo: clausura anterior, 164 7/8; apertura, 165 3/4; intermedio, 166 5/8, y cierre del día, 168 1/8. Para julio: clausura anterior, 158 1/4; apertura, 159; intermedio, 160 3/8, y cierre del día, 162 1/2.

Cotizaciones extremas: maíz para mayo, más alta, 168 1/4, y más baja, 165 1/4.

LINO

Duluth, abril 23 — Lino, por bushel de 25:401 kilogramos, en centavos oro, entrega en mayo: clausura, anterior, 399 1/4; apertura, 399; intermedio, 401, y cierre del día, 399. Entrega en julio: clausura anterior, 395; apertura, 395; intermedio, 397 1/2, y cierre del día, 396.

AVENA

Chicago, abril 23 — Avena, por bushel de 14:515 kilogramos, en centavos oro, entrega en mayo: clausura anterior, 70 7/8, y cierre del día, 71 7/8. Para julio: clausura anterior, 70 1/8, y cierre del día, 71 3/8.

MERCADO DE CEREALES A TERMINO DE BUENOS AIRES

Primera rueda—Trigo, p. junio, 200 toneladas a $ 11.10, 400 a 11.12 y 200 a 11.10; p. julio, núm. 2, 200 a 11.05 y 200 a 11.

Lino, p. mayo, 200 ton. a $ 19.50; p. junio, 200 a 19.94; p. julio, 100 a 20.23 y 200 a 20.25.

Maíz, p. mayo, 200 ton a $ 5.40.

Segunda rueda—Trigo, p. junio, 200 toneladas a $ 11.08, 200 a 11.07, 200 a 11.05; 200 a 11.04, 200 a 11.03 y 200 a 11.02; p. julio, 200 a 11.01.

PRECIOS DE AJUSTE

Entrega	Trigo	Maíz	Lino	Avena
Disponible	s/c.	5.—	19.55	s/c.
Ent. abril	10.90	5.—	19.55	6.25
Id mayo	10.70	5.40	19.55	6.25
Id junio	11.05	5.55	19.95	s/c.
Id julio	11.30	5.65	20.25	s/c.

Maíz, tipo Cámara Gremial: mayo, pesos 5.10; junio, 5.20, y julio, 5.40.

Trigo, p. junio, viejo, $ 10.70; p. julio, núm. 2, 10.90.

CAMARA GREMIAL DE CEREALES

Para los productos agrícolas, la Cámara Gremial de Cereales fijó ayer los siguientes precios oficiales para mercadería disponible, puesta en vagón:

Trigo, disponible, barletta, a $ 10.80, y pan, 10.50. De B. Blanca, pan, a 10.40

Lino, en dársena, base 4 o/o de cuerpos extraños, a $ 19.20.

Avena, base 47 kilogramos, en la dársena, a $ 6.30.

Maíz amarillo, consumo, a $ 5, y para exportación, nominal.

BOLSA DE CEREALES

Entrada de cereales por las siguientes estaciones de ferrocarriles:

Once: Trigo 17.779 bolsas, triguillo 66 id, maíz 948 id, lino 516 id, nabo 556 id, avena 2.388 id, cebada 1.214 id, centeno 1.350 id, alpiste 1.460 id.

Sola: Trigo 870 bolsas, avena 400 id, harina 2.000 id.

Retiro: Lino 353 bolsas, nabo 415 id, harina 810 id, porotos 149 id, maní 131 id.

Palermo: Trigo 258 bolsas, cebada 334 id, centeno 73 id.

Lacroze: Trigo 2389 bolsas, maíz 499 id, lino 200 id, avena 51 id, cebada 79 id.

Riachuelo: Maíz 1.918 bolsas

Buenos Aires: Trigo 276 bolsas, maíz 420 id, lino 226 id.

Total de las entradas: Trigo 21.532 bolsas, triguillo 66 id, maíz 3.785 id, lino 1.295 id, nabo 971 id, avena 2.884 id, cebada 1.627 id, centeno 1.423 id, alpiste 1.470 id, harina 2.810 id, patatas 11.348 id, porotos 149 id, maní 1.342 id.

Ventas de ayer

Trigo barletta—600 bolsas en Dock Sur a $ 11, A. Rossi; 250 id en depósito a 10.50, Bergonzi y Crespo; 150 id en Sola a 10, De Caelis y Fagés Hnos.

Trigo ruso—680 bolsas en Sola a $ 10.20, J. Barcia y Cía.

Trigo varias clases—205 bolsas en el Once a $ 10.90, F. L. Cucullu, 580 id en Estación Buenos Aires a 10.50, E. Puccio; 945 a 10.20, P. Luro e hijo, 920 a 10.20, id; 850 id en el Once a 10, Unzué, Alzaga y Cía.; 620 id en Retiro a 10, Lucioni y Cía.; 844 id en Caballito a 10, id, 420 id en el Once a 10, A. Iriart; 385 a 9.80, id, 847 id en Palermo a 9.80, Boireo Hnos., 890 id en el Once a 9.80 E. Puccio; 470 id en P. Alsina a 9.50, P. Luro e hijo, 177 id en Palermo a 9, C. y Rodríguez; 450 id en Lacroze a 8.50, J. Lalor, 370 id en Estación Buenos Aires a 8.70, S. y Bercetche, 200 id en Sola a 9, J. Barcia y Cía.; 301 id en Palermo a 8.60, id; 350 id en Sola a 8, J. Etcheverry y Cía., 100 id en el Once a 8, W. y García, 291 id en Estación Buenos Aires a 8.20, S. y Bercetche; 420 id en Lacroze a 7.50, J. Lalor

Maíz colorado—397 bolsas en Estación Buenos Aires a $ 4.95, A. Vélaz y Cía.

Maíz amarillo—841 bolsas en Estación Buenos Aires a $ 4.70, P. y A. Lanusse, 639 id en Sola a 4.70, id, 115 id en P. Alsina a 4.30, Tabacco Hnos., 510 id en Lacroze a 4.20, H. S. y González, 160 id en Palermo a 4.10, Santamarina e hijos

Maíz morocho—149 bolsas en Lacroze a $ 4.20 H. S. y González.

Avena—313 bolsas en Estación Buenos Aires a $ 5.60, A. Iriart; 250 id en el Once a 5.55, J. Lalor; 51 id en Lacroze a 5.50, Rebagliatti y Cía.; 50 id en Sola a 5.60, H. Ferro; 520 id en el Once a 5.40, Boireo Hnos.; 450 a 5.20, E. Puccio; 220 a 5.10, S. Gnecco; 35 a 5.10, id, 400 id en Estación Buenos Aires a 5, T. Ojea, 556 id en Sola a 4.80, Florito Hnos. y Sambuzzi, 162 id en depósito a 4.60, S. Palau y Cía.

Cebada—88 bolsas en el Once a $ 7.10, S. Gnecco; 651 a 5.65, B. y Errea, de 96 a 4.80, S. Gnecco, 80 id en Lacroze a 4.70, J. Lalor.

Lino—218 bolsas en Retiro a $ 18.50, A. Rossi; 90 a 18.50, Lucioni y Cía., 220 id en Sola a 18.30, T. Ojea, 300 id en Retiro a 15, A. Rossi.

Semilla de alfalfa—17 bolsas en Sola a $ 10, García Anido, 20 a 8.80 id.

Centeno—624 bolsas en Palermo a $ 7.50, P. y A. Lanusse, 340 id en Estación Buenos Aires a 6.70, Palacios Hnos.

Porotos manteca—255 bolsas en Palermo a $ 1.50, E. Puccio

Alpiste—165 bolsas en Retiro a $ 25, A. Rossi; 213 a 23, id, 138 a 16, id.

Triguillo—50 bolsas en Estación Buenos Aires a $ 6, Palacios Hnos., 79 id en el Once a 5.80, S. Gnecco.

Nabo—49 bolsas en Estación Buenos Aires a $ 22, C. y Rodríguez, 36 id en Retiro a 30, A. Rossi, 77 id en Sola a 17, De L. y Fagés Hnos., 3 id en Estación Buenos Aires a 15, Palacios Hnos.

EN ROSARIO

MERCADO GENERAL DE PRODUCTOS NACIONALES

Primera rueda—Trigo, p. julio, 200 toneladas a $ 11.05

Segunda rueda—Trigo, p. junio, 200 toneladas a $ 10.80, p. julio, 400 a 11.5[illegible]

Maíz, p. mayo, 200 toneladas a $ [illegible], viejo, 600 a 4.60, p. junio, 400 a 4.50

PRECIOS DE AJUSTE

Entrega	Trigo	Maíz	Lino
Disponible	10.80	4.55	18.90
Ent. mayo	10.40	5.10	19.—
Id junio	10.55	5.25	19.40
Id julio	11.10	5.30	19.70

Maíz nuevo, entrega en mayo, $ 4.60; junio, 4.80, y julio, 5[illegible]

PRECIOS OFICIALES

La Bolsa de Comercio fijó ayer las siguientes cotizaciones oficiales para mercadería disponible, afuera, puesta en vagón, en Rosario.

Trigo, tipo Rosario, número 1, consumo, base 80 kilogramos, a $ 10.40, número 2, 78 kilogramos, a $ 10.30.

Lino, base 4 por ciento de cuerpos extraños, a $ 18.90.

Maíz, a $ 4.55.

MERCADOS DE LA PRODUCCION

EXPORTACION DE CARNES CONGELADAS

La sociedad anónima La Blanca realizó los siguientes embarques: en el vapor "Ouessant", para el Havre, 14.879 cuartos vacunos; en el vapor "Demerara", para el Reino Unido, 2.146 cuartos vacunos y 2.609 reses de ovinos; en el vapor "Marquesa", para Londres, 11.083 cuartos vacunos y 824 reses de carneros; en el vapor "La Rosarina", para órdenes, 2.412 cuartos vacunos y 3,046 reses de carneros.

IMPORTANTES TRANSACCIONES EN LANAS

Los consignatarios de esta plaza, señores Angel Vélaz y Cía., han vendido ayer una partida de 90.000 kilos de lana cruza, procedente del establecimiento Mulak Aike, ubicado en el territorio de Santa Cruz, al precio de 24 pesos los diez kilos, y otra partida de 120.000 kilos, también de lana cruza, procedente de varios establecimientos del mismo territorio, a precios que varían entre 20, 21 y 22 pesos los diez kilos.

MERCADO CENTRAL DE FRUTOS

Ventas de ayer

Cruza mediana—9.000 kilos a $ 20, 17.80.
Cruza gruesa—117.000 kilos a $ 19, 18, 17.50, 17, 16, 15.50.
Cruza fina—15.000 kilos a $ 18, 16.
Lana fina—48.000 kilos a $ 17, 16, 15.
Borregas—17.500 kilos a $ 16.60, 15.20, 13.
Segunda esquila—14.000 kilos a $ 16.50, 16, 14.
De Deseado—Cruza fina: 3.000 kilos a pesos 19.
Fina—3.000 kilos a $ 17.
De Territorios—Cruza fina: 159.000 kilos a $ 24, 22, 21.
Del Chubut—Cruza suelta: 10.690 kilos a $ 17.
Fina de Chubut—89.000 kilos a $ 15, 14.50 y 14.
De Neuquén—Cruza suelta: 7.000 kilos a $ 17.
De Corrientes—Fina, cruza fina y mediana: 30.000 kilos a $ 27.
Borrega—4.000 kilos a $ 19
Barriga—3.000 kilos a $ 11.50.
Pieles lanares lanudo consumo — 19,800 kilos a $ 1.30, 1.25, 1.22, 1.20, 1.18, 1.15, 1.10, 1.07, 1.05, 1, 0.90, 0.80.
Desecho—26.700 kilos a $ 1.10, 1.05, 1.02, 1, 0.98, 0.95, 0.90, 0.87, 0.85, 0.80, 0.70, 0.60.
Corto y pelado consumo—9.000 kilos a $ 0.75, 0.60, 0.55, 0.50, 0.40
Desecho—10.000 kilos a $ 0.55, 0.40, 0.35, 0.30, 0.20.
De Santa Cruz—4.000 kilos a $ 1.40, 1.25.
Del Chubut—20.000 kilos a $ 1.30, 1.25.
Cortos—1.500 kilos a $ 1.
Vacunos — 3.080 cueros a $ 16, 15.80, 15.70, 15.50, 15.30, 15.20, 15, 14.80, 14.60, 14.50, 14.20, 14, 13.50.
De Río Negro—150 cueros a $ 16.50.
Salados—478 cueros a $ 1, 0.98
Becerros—1.090 cueros a $ 19, 18.50, 18.
Nonatos—1.300 cueros a $ 16, 15.50, 15.
Potros—1.460 cueros a $ 9, 8.80, 8.70, 8.50, 8.40, 8.30, 8.20, 8.
Cerda—5.100 kilos a $ 11, 10.80, 10.60, 10.50, 10.40, 10.20, 10, 9.50, 9, 8.
Corderitos—70 docenas a $ 2.10, 2.
Nutria—150 kilos a $ 15, 12.50
Cabras—7.400 kilos a $ 37, 35, 34, 29, 27
Liebres—700 cueros a $ 0.35, 0.30, 0.20.
Zorros—124 cueros a $ 5.
Zarrinos—124 cueros a $ 1.
Guanacos—500 cueros a $ 1.60
Guanaquitos—500 cueros a $ 2.20
Plumas—65 kilos a $ 9, 7.50.
Gato montés—50 cueros a $ 1.20

Lana entrada 120.185 kilos. Salida: Kilos 376.806. Entrada total: 50.290.111 kilos. Existencia: 24.051.271 kilos.

MERCADO DE PATATAS

(Estación Casa Amarilla)

Entraron ayer en este mercado 14.317 bolsas de este producto

Ventas de ayer

Patata de Santa Fe especial a $ 1, los 10 kilos, id buena a 0.85 id regular a 0.70 id, id de Buenos Aires y Mendoza a 1.20 id, id buena a 1.10, id regular a 1 id.

MERCADO DE PASTO

Entrada de pasto por las siguientes estaciones de ferrocarriles:

Caballito (F. C. O.): 1.153 fardos grandes y 4.249 chicos.

Colegiales (F. C. C. A.): 76 fardos grandes y 677 chicos.

Once (F. C. C. B. A.): 246 fardos grandes.

Buenos Aires (C. G. B. A.): 275 fardos chicos.

Ventas de ayer

Pasto alfalfa—Fardos grandes de $ 45.50 a 62, los 1.000 kilos; id chicos de 25 a 48 id.

Pasto mezcla—Fardos grandes de $ 35 a 46, los 1.000 kilos; id chicos, nominal.

Pasto cama—Fardos grandes y chicos de $ 21 a 35, los 1.000 kilos.

MERCADO DE LINIERS

Los precios extremos del día fueron los siguientes:

Bueyes p. cons. y frig.	de $ 170.—	a 230.—
Novillos m/e. de frig.,	de 231.—	a 238.—
" e. id id,	de 195.—	a 275.—
" m/g. id id,	de 172.—	a 190.—
" para consumo	de 84.—	a 168.—
Novillitos id id,	de 60.—	a 180.—
Vacas exc.,	de [illegible]	a 230.—
" generales,	de 80.—	a 203.—
Vaquillonas id,	de 41.—	a 167.—
Terneros,	de 26.—	a 115.—

Entraron ayer en este mercado 6.431 animales lanares, a la siguiente consignación:

Salaberry y Bercetche: Vega, Alvear 12. Olivieri, Luján 65; Costa, Merlo 17. Harguindeguy, Monte 140. Fuff, G. López 50, Mathieu, R. Pérez 103. Albarello, Río IV 232.

Crotto Hnos.: Crotary, Cañuelas 20.

Unzué, Alzaga y Cía.: Casar, 25 de Mayo 21, Reberosi, Pellegrini 54.

M. y R. Beazley: Balcarce, P. Central 100, Balcarce, Pellegrini 126.

F. L. Cucullu: Vanuty, Pinto 66, Ratti, id 66.

C. de Hacendados: Duffy, J. Celman 105.

J. Frers: Anchorena, G. López [illegible].

I. Goñi e hijos: Iglesias, Catriló [illegible].

F. B. Arzeno: Parodi, C. Casares 21, Ripamonte, Pringles 29.

J. Apheca y Cía.: Arasola, Avellaneda 30, Ankerley, Luján 20.

F. Estrugamóu: Menditegui, G. López 190, Fugati, Chacabuco 25.

T. Devoto y Cía.: Lastra, Pinto 30, Laforcada, Junín 20; Cornadero, Villegas [illegible], Devoto, Pinto 22; Mensado, G. López 40. Devoto, Pinto 241; Urquiza, Alvear 94. Bonart, Pehuajó 34.

F. P. Patrón: Couget, Junín 66. Urrecalde, Matanza 32, Perrone, id [illegible], Roques, id 26.

Lizarralde Hnos.: Lagos, Lobos [illegible], Gallichet, G. López 69.

Bracht y Cía.: Barbería, Alvear [illegible].

J. Chapar y Cía.: Sesmille, P. Central 24.

P. C. y Peró: Gurruchaga, Sarmiento 150.

Reyes Hnos.: Ruiz, Rauch [illegible].

Santamarina e hijos: Díaz, C. Tejedor [illegible], Díaz, Pehuajó 44. Paris, id [illegible], Díaz, id 54. Mendi, Chacabuco 53.

P. Arancet y Cía.: Bengolea, Caseros 8.

Delfino Hnos.: Matalli, Córdoba 134.

A. e Iturraspe: Ardohain, [illegible] 111.

J. Aguiló: Drysdale, Catriló 60.

A. y Blaquier: Blaquier, Alberti 60.

B. y Murré: Mamilaura, Matanza [illegible].

B. L. y Etchegaray: Ballorett, [illegible] 28, id Azul 26, Idiagui, Pehuajó [illegible]. Méndez, Saladillo 30.

Carriquiry, C. y Cía.: Pruno, Nogoyá 110.

Cascallares Hnos.: Bluket, C. de Areco 38.

C. y Rodríguez: Pumi, Junín [illegible].

F. D'Hers y Cía.: Mamisurrena, Pellegrini 24, Fardoni, Colón 68.

Díaz y Olivares: Woodruk, C. Tejedor 17, Ascona, Rivadavia 18, Asuna, id 20.

J. Etcheverry y Cía.: Ganas, Magdalena 17. Estrugamóu, J. Celman [illegible], G. López 49.

J. Elordy y Cía.: Torres, Catriló [illegible].

G. y A. Lastra: Ordoqui, C. Casares [illegible].

R. Guillón y Cía.: Wesley, [illegible], Lincoln 60.

Gibson Hnos.: Lalor, Cañuelas [illegible].

B. Garat: Varela, T. Lauquen [illegible].

Herriot Hnos.: Urumuni, Lincoln 40.

P. Luro e hijos: Luro, J. Celman [illegible], Luro, Río IV 56.

A. E. Landa: Romero, Catriló 164.

La Exportadora: Pereyra, Laprida 24, Vélaz, Rauch 46.

Mellado y B.: Cornolli, J. Celman 21.

Méndez Hnos. y Cía.: Barnuche, Azul 22.

A. Marraspin: Iribarne, Pehuajó 4.

N. y Repetto: Dufurl, 25 de Mayo [illegible], [illegible] id 18, Martínez, id 10, Foresta, Caseros 170.

C. P. Muñoz: Corotti, Capital 8.

Andino y A. M.: Torrado, Capital 10.

Juan Lalor: Andino, Bolívar 36, González, G. Belgrano 46, Altubi, id 42. S. A. La Progresiva, Pringles 66. López, Rosario 20. Lombardero, Alvear 24; Mathe, id 48. Maguirre, 9 de Julio 44; Latragui, C. Casares 98; Sturt, Alemano 10, Escala, Maipo 24.

P. y A. Lanusse: Vivot, 9 de Julio 60. Farías, Matanza 8, Luft, G. López 30. Méndez, J. Celman 30. Plaquer, [illegible] 18.

Ventas de ayer

Alzaga, Unzué y Cía. — PELLEGRINI: Vacas: 25 e. a $ 190, 15 e. 180, 7 m/g 165. Vaquillonas: 5 m/e. 162. Novillos: 2 m/g. 190. 25 DE MAYO: Vacas: 21 m/g 160.

Alonso y Blaquier—ALBERTI: Novillos: 60 m/g. a $ 177.

Arzeno Hnos.—C. CASARES: Bueyes: 2 g. a $ 170. Vacas: 5 m/g. 160. Novillitos: 1 g. c/g. 106. Vaquillonas: 7 g. c/g. 105. Terneros: 6 g. 62.

Accame y Bellini—ECHEVARRIA: Vacas: 23 g. c/g. a $ 125; 4 g. c/g. 115. Terneros: 1 g. 65.

Apheca J. y Cía.—LINCOLN: Vacas: 6 g. c/g. a $ 130; 1 m/g. 170. Terneros: 1 g. 65; 2 g. 75. Novillitos: 8 m/g. 140. Novillos: 12 g. 168. LUJAN: Terneros: 20 g. 65.

Beazley M. y R.—P. CENTRAL: Novillos: 100 m/g. a $ 170. PELLEGRINI: Novillos: 59 g. c/g. 150. Vaquillonas: 50 g. c/g. 108; 16 c/g. 89. Vacas: 1 b/c. 100.

Bracht y Cía. — C. CASARES: Vaquillonas: 1 g. c/g. a $ 107; 9 m/e. 155. Vacas: 9 e. 175; 10 m/g. 165; 10 g. c/g. 138. Novillos: 1 g. 155. ALVEAR: Novillos: 28 g. c/g. 150. SANTA FE: Novillos: 7 g. c/g. 112; 2 b/c. 70.

Bargo, Lascurain y Etchegaray — PELLEGRINI: Novillos: 46 m/g. a $ 143. Vacas: 24 g. 148. Vaquillonas: 1 e. 140. Vacas: 8 m/g. 170. AZUL: Novillitos: 30 g. a 118; 5 m/g. 138. R. PEREZ: Novillos: 16 b/c. 102. Vaquillonas: 15 g. c/g. 100. Vacas: 10 g. c/g. 120. OLAVARRIA: Novillitos: 28 m/g. 138. AZUL: Vacas: 16 g. 153. Vaquillonas: 3 b/c. 85. Vacas: 7 g. c/g. 130.

Benítez y Murré—MATANZA: Vacas: 5 g. a $ 177. Novillitos: 1 f. 70. Vaquillonas: 2 f. 61. Terneros: 3 r. 30.

Cash, Jones y Cía.—PELLEGRINI: Novillos: 66 m/g. a $ 170, 44 g. 160. Vacas: 27 e. 185; 10 g. 150. Vaquillonas: 17 g. 115.

Chapar J. y Cía.—RIVADAVIA: Novillos: 1 m/e. a $ 230. Novillitos: 5 m/e. 165. Vacas: 14 m/e. 204, 17 m/g. 155. Vaquillonas: 1 g. 114.

C. de Hacendados—CORDOBA: Novillos: 105 m/g. a $ 185. RAUCH: Vacas: 46 g. 142.

Crédito Territorial—PIPINAS: Vacas: 74 g. c/g. a $ 135.

Crotto Hnos.—CAÑUELAS: Vacas: 17 g. c/g. a $ 135. Vaquillonas: 9 b/c. 80. Novillitos 1 b/c. 80. Terneros: 1 r. 45; 2 r. 40.

Carriquiry, C. y Cía.—NOGOYA: Novillos: 110 m/g. a $ 182.

Cascallares C. y Cía.—C. DE ARECO: Novillos: 22 m/g. a $ 178. Novillitos: 16 e. 150.

Crespo y Rodríguez—JUNIN: Novillos: 23 e. a $ 202, 10 g. 168.

Cucullu F. L.—G. PINTO: Novillos: 66 e. a $ 210.

Díaz y Olivares—RIVADAVIA: Toros: 1 m/g. a $ 190. Novillos: 1 m/g. 190. Vacas: 11 e. 180, 8 g. 158, 1 m/g. 170. Novillitos: 1 g. c/g. 110. Vacas: 4 e. 180; 1 e. 182; 14 m/e. 159. Vaquillonas: 5 m/e. 160; 10 e. 148.

Devoto T. y Cía.—G. PINTO: Terneros: 15 g. a $ 60. Toritos: 6 g. c/g. 100. Terneros: 36 g. 60. 4 g. 65. Novillitos: 2 g. c/g. 100. VILLEGAS: Novillos: 1 m/g. 170. Novillitos: 13 g. c/g. 100. Vacas: 8 m/g. 160. Terneros: 8 g. 87. G. PINTO: Vacas: 21 b/c. 90; 20 g. 142. Vaquillonas: 4 g. 120. 5 b/c. 85. Novillos: 200 g. 160. Torunos: 11 e. 196. Vacas: 72 g. 145. Vaquillonas: 72 g. 125. Bueyes: 3 m/e. 270. Novillos: 20 e. 218. SANTA FE: Novillos: 40 e. 225.

Dieckman Hnos.—G. LOPEZ: Novillitos: 8 g. a $ 129. Vaquillonas: 10 g. c/g. 108. Novillitos: 12 g. c/g. 106.50.

D'Hers F. y Cía.—PELLEGRINI: Torunos: 1 m/g. a $ 180. Vacas: 2 e. 180; 8 g. 143. Novillitos: 9 g. c/g. 115; 3 g. c/g. 110. Terneros: 1 g. 65. Novillitos: 26 g. c/g. 115. Vaquillonas: 5 g. c/g. 107; 4 c/g. 93; 1 b/c. 75.

Estrugamóu F. — SANTA FE: Vacas: 10 exc. a $ 230, 10 e. 180. Novillos: 100 m/g. 185. Terneros: 70 e. 115. CHACABUCO: Novillitos: 10 e. 150. Vaquillonas: 4 g. 120. 11 c/g. 90.

Elordy J. y Cía.—CATRILO: Vacas: 99 m/g. a $ 170.

Estremé Hnos.—ALEM: Terneros: 15 r. a $ 42. TANDIL: Vaquillonas: 28 c/g. 92.

Etcheverry J. y Cía.—G. LOPEZ: Vacas: 1 b/c. a $ 80. 49 m/g. 168; 50 m/g. a 168. MAGDALENA: Vacas: 10 g. 145. Torunos: 2 m/g. 155. Terneros: 4 g. 63.

Frers J.—SANTA FE: Novillos: 88 m/g. a $ 172.

Goñi I. e hijos—P. CENTRAL: Vaquillonas: 1 e. a $ 145. Vacas: 1 b/c. 100. Toritos: 2 m/g. 148. Vacas: 2 g. 148.

Garat B.—T. LAUQUEN: Novillitos: 27 g. a $ 130. Terneros: 1 g. 90. C. CASARES: Vacas: 40 g. 150. Terneros: 1 r. 37.

Gibson Hnos.—CAÑUELAS: Vacas: 20 g. a $ 152.

Guillón R. y Cía.—LINCOLN: Novillos: 60 m/g. a $ 186. SALLIQUELO: Novillos: 240 e. 197.

Herriot B.—LINCOLN: Vacas: 7 e. 189; 7 m/e. 213. Novillos: 26 m/g. 175.

Lastra G. y A.—C. CASARES: Vacas: 8 m/g. a $ 160. Vaquillonas: 5 m/g. 131. Novillitos: 2 g. 128. Terneros: 12 m/g. 91.

Lalor Juan — PELLEGRINI: Novillos: 4 m/g. a $ 191. BOLIVAR: Novillitos: 13 g. 124. Vacas: 10 m/g. 160; 4 b/c. 99. Toros: 1 m/g. 150. Vacas: 8 g. c/g. 116. MAIPU: Vacas: 10 g. c/g. 123, 1 g. 155. Vaquillonas: 6 g. c/g. 100. Novillos: 7 g. c/g. 134. ALVEAR: Vacas: 10 e. 174. Novillos: 2 g. c/g. 141. Vacas: 12 g. 148. C. CASARES: Vacas: 5 g. 158.50, 6 g. 147; 3 g. c/g. 136. Toros: 8 m/g. 190. Vacas: 4 e. 179. Novillos: 5 m/g. 173. Vacas: 6 g. c/g. 140; 16 g. 153. G. LOPEZ: Novillos: 4 g. c/g. 135.50, 14 g. 165. Vacas: 2 g. 146. B. BLANCA: Vaquillonas: 4 e. 110. 10 m/g. 134; 16 m/g. 130.50; 18 g. 124; 12 g. 126.50. ALEM: Novillos: 3 g. c/g. 135, 3 g. c/g. 142. Toros: 2 g. 162; 2 b/c. 104. 9 DE JULIO: Vacas: 1 m/g. 170. Vaquillonas: 7 g. c/g. 114; 16 g. 130; 16 g. 133.50. Vacas: 4 m/g. 161. ALVEAR: Vacas: 14 g. 150; 34 g. 158. G. BELGRANO: Terneros: 18 g. 67, 15 g. 65.50; 3 r. 26. Vacas: 5 m/g. 161.50; 8 e. 180.50. Novillos: 1 g. c/g. 131. Vaquillonas: 12 g. a 118.50. Novillos: 1 g. 151; 2 g. c/g. 145; 7 m/g. 180. Vacas: 9 g. 155.

Lanusse P. y A.—9 DE JULIO: Vaquillonas: 15 g. c/g. a $ 111; 15 g. c/g. 160.50; 13 g. c/g. 99.50; 18 g. 123. MATANZA: Vaquillonas: 3 f. 66. Vacas: 1 g. 150, 3 g. c/g. 125. RIO IV: Vaquillonas: 7 m/g. 132. Novillitos: 18 g. 130. Novillos: 7 g. 169. BOLIVAR: Vacas: 2 m/g. 165. Novillos, 1 e. 219. Vacas: 8 m/e. 197; 7 g. 158.

Lanús A. y Cía.—P. CENTRAL: Novillos: 102 m/g. a $ 180. Torunos: 2 e. 210.

Lizarralde Hnos.—SANTA FE: Novillos: 69 m/g. a $ 190. LOBOS: Novillos: 6 e. 217. Novillitos: 3 b/c. 90. Vaquillonas: 6 b/c. a 75. Toritos: 1 m/e. 175, 2 m/g. 135. Novillitos: 2 m/e. 145.

Luro P. e hijos—RIO IV: Vacas: 6 m/g. a $ 166.50. Vaquillonas: 14 m/e. 161, 15 m/e. 150; 8 m/e. 157, 13 e. 144, 7 g. c/g. 141. Toritos: 2 b/c. 86; 3 f. 49. Toros: 1 m/g. a 180. Vaquillonas: 4 b/c. 69.50. Torunos: [illegible] 132 [illegible] r. 38. Novillitos: 7 m/g. 140.50 [illegible] 119. Vaquillonas: 12 g. 117.70, 12 g. [illegible] 107, 11 c/g. 96; 7 b/c. 82.

La Exp. Argentina—LAPRIDA: Vacas: 24 e. a $ 178.

Méndez Hnos. y Cía.—AZUL: Vacas: 22 e. a $ 182.

Mellado y Bridger—RIO IV: Vacas: 17 e. a $ 175. Novillos: 4 m/g. 178.

Marraspin y Cía.—GIRONDO: Vaquillonas: 1 e. a $ 145. Terneros: 3 m/g. 60; 20 g. 82; 18 g. 65.

Nalé, Repetto y Cía.—RIO IV: Novillos: 140 m/g. a $ 190. Novillitos: 30 m/e. 157. 25 DE MAYO: Novillos: 10 e. 21[illegible]; 28 m/g. 186, 3 e. 212, 5 m/e. 231, 2 e. 21[illegible]. Bueyes: 5 m/e. 267. Novillos: 10 g. 160. Vacas: 10 g. 145. Vaquillonas: 5 e. 140.

Ojea T. H.—P. CENTRAL: Vacas: 3 g. a $ 145. Novillos: 2 g. c/g. 140. Vaquillonas: 3 g. c/g. 110. Terneros: 12 m/g. 100, 7 m/g. 100, 3 g. 75.

Parera Muñoz C.—MATANZA: Vaquillonas: 5 g. a $ 122.

Patrón Costas y Peró — SARMIENTO: Vacas: 12 m/e. a $ 194; 36 m/g. 160. Vaquillonas: 11 m/g. 135. Vacas: 9 g. c/g. 125. Novillitos: 18 g. 122. Vaquillonas: 9 c/g. 90. Terneros: 26 g. 69.

Patrón F. L.—JUNIN: Novillos: 66 e. a $ 225. MATANZA: Vacas: 18 g. 157. Vaquillonas: 4 c/g. 90. Novillitos: 1 b/c. 90. Terneros: 17 g. 65. Vacas: 20 b/c. [illegible]; 1 g. c/g. 135. Vaquillonas: 20 g. c/g. 105.

Polledo C. F. — LINCOLN: Novillos: 38 m/g. a $ 150. Terneros: 15 m/g. 90; 14 m/g. 92; 11 g. 84. Torunos: 1 g. 110. Novillos: 1 f. 75.

Peña J. L. y Cía.—PRINGLES: Novillos: 2 g. c/g. a $ 133. Vacas: 15 m/g. 164; 10 g. 152; 7 g. c/g. 125. Vaquillonas: 15 g. 121; 2 c/g. 95.

Rodríguez Gabino—P. CENTRAL: Vacas: 11 m/e. a $ 210; 7 e. 186. Novillos: 1 m/e. 168. Terneros: 20 e. 115; 19 m/g. 105.

Ruiz, B. y Cía.—G. LOPEZ: Novillos: 114 m/g. a $ 181.

Santamarina e hijos—CHACABUCO: Novillos: 22 e. a $ 203. Novillitos: 1 g. a 130. Terneros: 30 g. 64. C. TEJEDOR: Vacas: 7 e. 175; 8 g. 155; 2 b/c. 105. Toros: 1 m/g. 185. PEHUAJO: Vacas: 11 m/e. 200; 5 m/g. 162; 54 m/e. 205; 6 b/c. 105; 11 f. 65. Novillitos: [illegible] 65. Toros: 1 m/g. 190; 5 b/c. 115. Vacas: [illegible] 175; 2 g. 155. Terneros: [illegible]

Salaberry y Bercetche—LUJAN: Novillos: 40 m/g. a $ 140. Novillitos: 25 m/g. 141. RIO IV: [illegible] 8 g. c/g. 104, 21 g. c/g. 115, 18 b/c. [illegible] 87; 15 m/g. 126, 14 g. 129; 20 [illegible] 136. Novillos: 19 c/g. 125, 15 g. 154; [illegible] g. c/g. 150. [illegible] 4 f. a 66.50, 11 [illegible] c/g. 129, 1 g. 120. Toros: 9 g. a 160. Vacas: 1 m/e. 195, 8 b/c. [illegible]. Terneros: 4 g. 61, [illegible] 56, 7 r. 28. ALVEAR: Vacas: [illegible] 145, 2 g. 154. Novillitos: 16 e. g. a 117. [illegible] 1 e. 195. MONTE: Terneros: 15 g. 61, 16 g. 59, 18 r. 49, 16 [illegible] 39.50, 15 g. 64, 30 [illegible] 12.50, 13 r. a 38. SANTA FE: Terneros: 7 m/g. [illegible], 5 e. a 116, 5 m/g. 100. Novillitos: 10 g. 118. MERLO: Vaquillonas: 1 g. c/g. 114. Vacas: 7 g. 114. [illegible] MATANZA: Terneros: 2 r. 34. Toros: 1 g. c/g. 115.

Selón, Sansot Beltrán—P. CENTRAL: Novillos: [illegible] m/e. a $ 235. [illegible] 3 m/e. 235. Novillos: 21 e. 200. Toros: 1 m/e. 255. LAPRIDA: Vacas: 8 g. 148. Vaquillonas: 12 e. 138. Terneros: 5 g. 52, 8 [illegible].

Thompson E. A. y Cía.—VARELA: Novillos: 4 e. a $ 213. Novillitos: 3 m/e. a 180. Vacas: 2 m/e. 195, 1 m/e. [illegible]. Vaquillonas: 4 c/g. 125. Novillitos: 5 g. [illegible]

Compra de los frigoríficos: Sansinena 1.367 animales. La Blanca 1.20[illegible]. Swift 252. Wilson 1.012. El Armour 376. The Anglo [illegible]. South American Meat Co. [illegible]. Total: 4.409 animales.

Matanza: Novillos, vacas y terneros 873 reses inutilizadas, 5.

Animales porcinos

Entraron 2.197 animales

Precios extremos del día de $ 0.55 a 0.67 el kilo.

Ventas de ayer

P. y A. Lanusse, de Bolívar 50, a $ 0.62, de Tejedor 40, a 0.63; B. y Benvenuto, de Córdoba 43, a 0.60; Crotto Hnos. de G. Alvear 79, a 0.63; J. L. Peña y Cía., de Córdoba 69, a 0.62, de id 1, en 25; M. Urtasun, de Tapalqué 50, a 0.62; J. Díaz y Cía., de Bragado 28, a 0.62, de id 23, a 0.60; Carriquiry y Cía., de Rauch 18, a 0.65 1/2; T. Devoto y Cía., de Corrientes 35, a 0.60, de id 35, a 0.60; N. y Repetto, de 25 de Mayo 20, a 0.67; C. y Rodríguez de Chacabuco 30, a 0.60 1/2, de id 31, a 0.66, de id 95, a 0.63, de Saladillo 14, a 0.63, de id 8, a 0.64, de Chacabuco 25, a 0.63, de id 27, a 0.64 1/2; Díaz y Olivares, de Rivadavia 40, a 0.59; B., L. y Etchegaray, de Tapalqué 87, a 0.62; De L. y Fagés Hnos., de Pergamino 20, a 0.62, de T. Lauquen 44, a 0.65, de id 10, a 0.64, de Pellegrini 35, a 0.66, de id 8, a 0.62, de id 2, a 0.58, de id 6, a 0.60, de Matanza 30, a 0.58, de id 3, a 10.50, de Guaminí 42, a 0.[illegible], de id 8, a 0.62, de id 10, a 10.50, de Lobos 55, a 0.63, de 35 de Mayo 59, a 0.63, de Alvear 58, a 0.64, de Córdoba 42, a 0.65, de Saladillo 140, a 0.63, de id 60, a 0.65 1/2, de Chacabuco 38, a 0.63, de Santa Fe 95, a 0.62, de id 5, a 0.60, de Guaminí 6, a 0.60, de id 19, a 0.62, de id 24, a 0.55; Méndez Hnos., de Viamonte 1, en 70; de id 1, en 30; de id 21, a 0.65, de Córdoba 55, a 0.63; R. Guillón y Cía., de Lincoln 41, a 0.61; Salaberry y Bercetche, de Santa Fe 45, a 0.63, de 25 de Mayo 34, a 0.60, de Navarro 40, a 0.62; C. Amoretti, de M. Paz 63, a 0.65; Juan Lalor, de Viamonte 20, a 0.65, de Lincoln 24, a 0.60, de Las Flores 10, a 0.58, de id 1, en 10.

MERCADO DE MATANZA

(Estación Tablada)

Las condiciones de este mercado no han experimentado cambio apreciable debido a que los arribos son normales; sin embargo los frigoríficos continúan operando, desde principio de la semana con cierta reserva.

Los precios extremos del día fueron los siguientes:

Capones para matadero	de $ 22.60	a 24.40
" para frigorífico	de " 11.—	a 22.50
Ovejas para matadero	de " 14.—	a 24.30
Borregos p. frigorífico	de " 12.—	a 16.50
" para matadero	de " 9.50	a 11.50

Se vendieron para el consumo local 3.350 animales.

Compra de los frigoríficos: Sansinena 3.125 animales, La Blanca 211, Swift 987, The Anglo South American Meat Co. Ltd. 1.623, Las Palmas 655, Zárate 299.

Entraron ayer en este mercado 11.525 animales lanares, a la siguiente consignación:

Delfino Hnos.: Membrillo, Albot 188; Puebla, Alvear 105; Campon, Emma 180; Escala, S. Domingo 190; Ugarte, Egaña 183; Cloke, Espora 193.

Salaberry y Bercetche: López, T. Lauquen 619; Campón, Emma 180; Andrade, Colman 159; Recciarde, Solís 220.

Bargo, L. y Etchegaray: Espasandini, Chillar 179; Méndez, Saladillo 100; Villegas, Chapaleofú 260.

Lynch L. y Cía.: Achaval, Irodias 159.

D'Hers F. y Cía.: Cabrera, Las Colonias 285.

Urtasun M. e hijo: Gradarena, San Bernardo 380.

Devoto T. y Cía.: Urquiza, Alvear 100; Lastra, Dussaud 140; Devoto, id 640; id, La Gloria 60.

Méndez Hnos. y Cía.: López, Pringles 185.

Martínez de Hoz Hnos.: Stegman, Peralta 88. Etcheverry, Uriburu 180.

Goñi I. e hijos: Casela, Anguil 395.

Vélaz A. y Cía.: Vallnott, Segurola 384.

Polledo C. F.: Prados, S. Luisa 175.

Santamarina e hijos: S.o, Macedo 176, S.o, Rigios 200.

Landa A. E. y Cía.: Armendía, Naranja 379; Pérez, Lonquimay [illegible]

Apheca J. y Cía.: Bordarampe, Lonquimay 159.

Accame, Bellini y Cía.: Bilbao, Naranja 304.

Arancet P. y Cía.: Guesendain, Ivanosky 214.

Guillón R. y Cía.: Ronillet, Dorrego 135.

Polledo C. F.: Solana, Dussaud 165.

Parera Muñoz C.: Buiran, Arrecifes 87.

Chapar y Cía.: Gabilard, Lonquimay 152, Sucuelle, Uriburo 107, id, id 661.

Etcheverry José y Cía.: Estrugamóu, Manantiales 300.

Sarasola y Martiarena: Otazur, Pringles 167.

Bayona Juan: Aguilar, Pringles 180.

Alchourrón Hnos.: Ramiro, S. Elena 200.

Thompson E. A. y Cía.: Aranaga, Uriburo 189.

Lanusse P. y A.: De pech, Pringles 640; Veyra, Naranja 92.

Ventas de ayer

Apheca J. y Cía.—LONQUIMAY: 215 borregos a $ 12.20.

Alchourrón Hnos.—S. ELENA: 118 borregos a $ 11.50; 40 capones a 23; 40 ovejas a 16.20.

Accame, Bellini y Cía.—MADARIAGA: 204 capones a $ 21.50; 100 ovejas a 16.30.

Benítez y Murré—IRAIZOS: 178 capones a $ 22.50.

Bayona Juan—PRINGLES: 179 ovejas a $ 21.

Bargo, Lascurain y Etchegaray — CHILLAR: 35 ovejas a $ 24.30, 141 a 22; 128 capones a 19.50. CHAPALEOFU: 158 borregos a 11.50; 100 a 11.50.

Chapar y Cía.—LA GLORIA: 46 ovejas a $ 14, 147 borregos a 11. URIBURU: 13 ovejas a 19.50; 93 capones a 17.50. LONQUIMAY: 47 capones a 18.50; 46 ovejas a 14.80, 58 borregos a 17.

Devoto T. y Cía.—DUSSAUD: 288 borregos a $ 9.50; 10 a 7.50, 95 a 11.60. ALVEAR: 100 ovejas a 15.40. LA GLORIA: 59 capones a 20.60.

Delfino Hnos.—RECALDE: 183 ovejas a $ 19.50 a 19.

Etcheverry José y Cía.—MANANTIALES: 300 capones a $ 23. BLANDENGUES: 294 capones a 21.50.

Estrugamóu F. — SAN PATRICIO: 318 capones a $ 21.10. CASTILLA: 179 capones a 22.

Guillón R. y Cía.—ARENAZA: 18 ovejas a $ 16.50; 64 borregos a 11, 11 a 9.50; 36 a 13.

Goñi I. e hijos—ANGUIL: 395 borregos a $ 15.50.

Landa A. E. y Cía.—MADARIAGA: 373 capones a $ 20; 218 borregos a 12.

Lalor Juan—ALVEAR: 20 capones a pesos 22.50, 83 ovejas a 19, 85 borregos a 10.50. EMMA: 92 capones a 19.30; 72 ovejas a 17. ALBOT: 106 capones a 19.50; 23 ovejas a 17.50. EGAÑA: 105 capones a 23.60; 71 borregos a 13. ESPORA: 146 ovejas a 14; 46 borregos a 11.50.

Lanusse P. y A.—MADARIAGA: 92 capones a 19.

Lynch L. y Cía.—GIRODIAS: 144 borregos a 16.20; 14 carneros a 20.50.

Méndez Hnos. y Cía.—PRINGLES: 118 ovejas a $ 17.

Martínez de Hoz Hnos.—PERALTA: 88 capones a $ 22.30. URIBURU: 10 capones a 18.50; 118 ovejas a 17.50; 15 borregos a 13.50; 35 a 11.50.

Polledo C. F.—DUSSAUD: 165 capones a $ 21.40. S. LUISA: 170 ovejas a 17.

Parera M. C.—ASUNCION: 81 capones a $ 24.40; 20 ovejas a 23.50; 31 borregos a 16.50.

Salaberry y Bercetche—T. LAUQUEN: 189 ovejas a $ 22; 337 a 17; 100 a 17; 11 capones a 16. COLMAN: 39 borregos a 12.20; 16 ovejas a 17.50; 130 capones a 19.80.

Solís, Niveyro Hnos. y Cía.—BOMPLAND: 241 capones a $ 16; 231 a 11.50.

Sarasola y Martiarena—PRINGLES: 166 capones a $ 20.

Selón, Beltrán Sansot—BARON: 120 ovejas a $ 15.10; 25 borregos a 13.50; 54 a 12.10.

Thompson E. A. y Cía.—ECHEVERRIA: 190 capones a $ 21.60.

Urtasun M. e hijo — SAN BERNARDO: 360 ovejas a $ 17.50; 20 a 23.

Vélaz A. y Cía.—VIDAL: 68 ovejas a pesos 18.50. CATRILO: 290 capones a 11.

VALOR DE LA PROPIEDAD

MARIO LIVINGSTON

Propiedad Arenales 1662, edificada en terreno de 8.66 metros por 44.45 en un costado y 42.75 en otro, en $ 230.000. Comprador, señor Gaddo Cappagli.

VALOR de los CAMPOS y GANADOS

V. S. LOBATO y Cía.

Campo en la Pampa, conocido por Fortín Lonquimay, a 1 1/2 leguas de la estación Uriburu, F. C. O., compuesto de 4.996 hectáreas, 99 áreas y 61 centiáreas, a $ 127 la hect., o sea un total de $ 634.618.50. Comprador, señor Mateo Salvadori.

ALCHOURRON Hnos. y Cía.

Liquidación en Carlos Casares, el 19 del corriente: Novillos de 3 y 3 1/2 años de $ 150 a 163; de 2 años, de 124.50 a 135; de 1 y 1 1/2 años, de 75.50 a 97.50. Importa esta venta, $ 197.194.

—Liquidación en Longchamps, el 20 del corriente: Vacas gordas, especiales, de pesos 180 a 193; gordas y carne gorda, de 158 a 164; novillos de 1, 1 1/2 y 2 años, de 101 a 104.50; vacunos al corte, lo que pisa, de 93 a 165, vaquillonas de 1 1/2, 2 y 2 1/2 años, de 106 a 131. Total de la venta, incluso útiles enseres, etc., 67.553.50 pesos.

—Remate-feria en Tandil, el 20 del corriente: Novillos de 2 años, a $ 124; de 1 1/2 años, de 60 a 109.50; vacas gordas, especiales, de 180 a 196, gordas, de 180 a 187; carne gorda y gorda, de 124 a 167.50; vacas secas, de 100 a 120; vacas con cría al pie, de 54 a 77, vaquillonas, de 90 a 102. Total de esta venta, $ 66.723.

—Particularmente: arrendamiento de 545 hectáreas de campo del establecimiento Las Aromas, en Ayacucho, F. C. S., al señor Martín Etchegoyen, con contrato de 3 años, al precio de $ 30 la cuadra al año

Importe en conjunto de estas operaciones, $ 360.840.50.

DURAN Y ECHEVARRIA

Resultado del 10o. remate-feria en Roque Pérez, F. C. S., efectuado el 20 del corriente:

Bueyes, de $ 191 a 241: toros, de 90 a 170: novillos, de 94 a 162; novillitos, de 53 a 96; vacas gordas, de 105 a 170; vacas secas, de 73 a 111; vacas con cría, de 54 a 86; terneros, de 52 a 61.

Importe de esta venta, $ 64.150.

MIGUEL Y ANGEL CASTELLAR

Efectuaron en Coronel Suárez, el 20 del corriente, su remate-feria bimensual de haciendas, con el siguiente resultado:

Novillos mestizos Durham, de 3 años, buena clase y estado, de $ 171 a 180; de 2 años, según clase y estado, de 127 a 136; de 1 1/2 años, buena clase, de 121 a 127; de 1 1/2 años, según clase y estado, de 106 a 114; de 1 1/2 años delgados, a 98; terneros de 1 año, de 71 a 80; de 1 año, desecho, de 60 a 67, vacas mestizas, especiales, a 210; gordas, de 134 a 150; carne gorda, de 125 a 132; de invernada, según clase, de 115 a 120; de invernada, delgadas, de 101 a 113; desecho, a 93; torunos, de 118 a 186; vaquillonas Durham, de 1 1/2 y 2 años, delgadas, a 103; de 1 1/2 años, buena clase, de 90 a 93, de 1 1/2 años, delgadas, a 85; terneros, de 59 a 76; vacas y terneros Durham, buena clase, lo que pisa, de 80 a 92; según clase y estado, de 75 a 79; delgados, de 65 a 73, desecho, de 59 a 62; capones mestizos Lincoln, buen estado, invernada, de 18.35 a 18.70; ovejas Lincoln, buena clase, de 16.70 a 19.65; cruza Lincoln, a 12; borregos Lincoln, a 10.70. Total de ventas, $ 236.035.35

JULIO L. PEÑA y Cía.

Resultado de su 4o. remate-feria realizado en Balcarce el lunes 21 del corriente:

Novillos, de $ 153.50 a 138; novillitos, de 109 a 90.50; vacas gordas, de 138 a 125.50; vacas secas, de 121 a 100; vacas con cría, de 72 a 65; vaquillonas, a 115; vaquillonas con cría, de 60 a 63; terneros, de 55 a 41.50. Importe total de la venta, $ 81.947.50.

REMATES PARA MAÑANA

Mañana, viernes 25, se realizarán los siguientes remates de campos y haciendas:

Adolfo Bullrich y Cía.—Liquidación de las haciendas de El Chañar, de Taurel, en Teodolina, F. C. P., y el campo Isaías, de Martín Gil, en Bell Ville.

Miguel y Angel Castellar—Remate-feria, en Coronel Pringles.

Pedro y Antonio Lanusse—1.600 vacunos y 18.000 lanares, en Bahía Blanca.

MARITIMAS Y FLUVIALES

Servicio general de correspondencia

Se distribuirá correspondencia:

Hoy, de Europa y Norte América, en el Hollandia, con fechas hasta el 28 de marzo.

El 27, de Europa, en el P. Mafalda, con fechas hasta el 2 de abril.

El 27, de Europa, en el H. Piper, con fechas hasta el 5 de abril.

El 30, de Norte América y Brasil, en el Vasari, con fechas hasta el 5 de abril.

—Se despachará correspondencia:

El 24 a la 1 p. m., para Punta Arenas, en el Asturiano, (sin alcance).

El 25, a las 10 a. m., en el Guardia Nacional, para Norte América (sin alcance).

El 25, a la 1 p. m., para Brasil y Europa, en el Gelria (sin alcance).

El 29, a la 1 p. m. en el Argentino, para Punta Arenas (sin alcance).

Altura de la marea

En el canal Sur del puerto. — A las 6 a. m., 26.2 pies; a las 8, 27.2; a las 10, 27.2; a las 12, 26.6; a las 2, 25.10; y a las 5, 24.10. Cinco pies más en el canal Norte. Viento: ONO. y NO.

Vapores fluviales

Se esperan hoy: Wáshington de Montevideo, Luna, de Carmelo, Helios, de Salto y escalas.

Salen hoy: Tritón (11 a. m.) para Salto y escalas, Lambaré (10 a. m.), para Asunción y escalas, Wáshington (10 p. m.) para Montevideo.

Llegadas a la rada

Vapor español Catalina, de 3.491 toneladas, capitán Durán, de Barcelona, 18 de marzo, con 133 pasajeros y carga general, a G. Sáenz y Cía.

Vapor español Onton, de 1.590 toneladas, capitán Gómez, de Barcelona, 21 de marzo, con carga general, a A. López y Cía.

Vapor italiano Antonio, de 1.993 toneladas, capitán Rosasco, de Dakar, 4 de abril, con 1 pasajero y carga general, a Dodero Hnos.

Movimiento del puerto

ENTRADAS: vapor holandés Saturnus, de la rada, en el dique 3, a cargar; id sueco Orion, de la rada, en la dársena Sur, a descargar; id inglés Sheridan, de la rada, en el dique 1, a descargar; barca danesa Holdana de la rada, en el dock Sur a descargar, id noruegas Stella, Flore y Polarstjerne, de la rada, en el dock Sur, a cargar.

SALIDAS: vapor sueco Kronprins Gustaf para Gothenburg, con carga; id inglés Honorius para Fray Bentos en lastre; id argentino San Antonio para Montevideo, con carga, id inglés Highland Star para Dunkerque, con carga; id italiano Dinnamare para Gibraltar, órdenes, con carga; pailebote danés Atlas para la rada, con carga.

Vapores a entrar

Hoy: español Catalina, de la rada en la dársena Norte, a descargar; holandés Megrez, de la rada, en el dique 2, a cargar; japonés Raifuku Marú, de la rada, en el dique 4, a descargar.

Vapores a salir

Hoy: inglés North Sands, del dique 3, para Hull, con carga; id Thessaly, del dique 4, para Rosario, a cargar; id Homereus, del dique 3, para Liverpool, con carga; norteamericano Suffolk, del Riachuelo, para Rosario, a cargar; brasileño Miranda, del Riachuelo, para Santos, con carga; noruego Kongsfos, del dique 3, para Bergen, con harina y trigo.

Mañana: holandés Gelria, de la dársena Norte, para Amsterdam, con pasajeros y carga.

Buques surtos en el puerto

Dique de carena — Camamú.

Dársena Norte — Ingeniero Iribas, Martín Sáenz, Hakata Marú, Clematis, City of Winchester, Minas Geraes, Gelria, Reformer, Junín, Arabian Prince, K. Victoria, Ruth E. Merrill.

Dique 4 — Boden, Miguel Pinillos, Artemis, George Wáshington, Bayard, Thessaly, Steinstad, Tricolor, Masaniello, Clan Ronald.

Dique 3 — María Manuela, Río de Janeiro, Siddons, North Sands, Clan Macorayne, Homereus, Kongsfos, Rembrandt, Paraná, Thalassa (velero), Lewis Brothers (velero), Terschelling, Asator, Mundelta, Hofoku Marú, Muninadies, Lao, Savoia, California, Saturnus.

Dique 2 — Catania, Hilarius, Santa Rosalía, Som (velero), Loppersum, Unbe Mendi, Omnidale, Avenir (velero), Affinità, Toyooka Marú, Hyanthes.

Dique 1 — Novo (velero), Curupaytí, Florida, Río Uruguay, Keresan, Manchurian Prince, Hermión, Veendijk, Hamm, Glenelg, Inverio, Rijnland, Vaquillona, Edimburgo, Sheridan.

Dársena Sur — Asturiano, Atlántico, Heldo, Luise, Lyngo (velero), Lysglimt (velero), Storegrund (velero), Kosmos (velero), Shakespeare (velero), Oakland (velero), Tijuca (velero), Argentino, P. Ingeborg, Adelina, Orion.

Dock Sur — Erlin (velero), Glance (velero), Braemar (velero), Spangereid (velero), Kemmo (velero), Reno (velero), Armando (velero), Belmont (velero), Effendi (velero), Finskog (velero), Pompt (velero), Eleanor A. Percy (velero), Mearin (velero), Elisabeth (velero), Merwede, Glen White, Holdana (velero), Flore (velero), Stella (velero), Polarstjerne (velero).

Riachuelo — San Francisco, Wascania, Magallanes, Dublin, Inca, Suffolk, Francisco S., Río Victoria, Norrkoping, Río Negro, Miranda, Quadro, Njord, Puget Sound, Fidelense, México, Inventor, Panamá, Pte. Sáenz Peña, Coronel y los veleros Primavera, Pietrina, Richard T. Green, Luisa M. Sally, Wren, General San Martín, Mariposa, Victoria, Percival S. Park, Friendship, Gunda, Sandviger, Holthe, Hebe, Tigre, Alfhild, Old II, Snorre, Edda, Bamajanka, Eveline Klikie, Ingeborg, Wikong, Syretforne, Formica, Fixstjerne, Beechland, Alberto, Governor Parr, Callao y E. Enrique.

Buques fondeados en la rada

Vapores: Drottning Sophia, Monarchnock, Hostilius, Saturnus, S. Joao da Barra, Arsis, Fresia, Craster, Hall, Raifuku Marú, Catalina, Onton, Antonio y los veleros Apollo, Takablarza, J. W. Clise, Bianchi King, Esther, Adelaida, E. L. Comeau.

Costa Sur

Hoy a las 3 p. m. saldrá de la dársena Sur para Punta Arenas y escalas el vapor Asturiano.

—El vapor Argentino saldrá el 29 del corriente, en vez del 26, para Punta Arenas.

—Mañana llegará de Río Gallegos y escalas el vapor Pte. Mitre.

Diques de carena

Ayer salió del dique seco y pasó al Riachuelo el vapor París.

Hoy entrarán en dique seco el vapor argentino Lambaré y el velero Richard T. Green para reparaciones.

A flote

Ayer fué puesta a flote y entró en el dock Sur, a descargar, la barca danesa Holdana, que estaba varada en el canal Sur del puerto.

Vapor en viaje

Oscar Fredrik, sueco, de Gothenburg para ésta, llegó ayer a Pernambuco.

El vapor Deseado

El 21 llegó a Liverpool, procedente del Río de la Plata, el paquete inglés Desado, después de un viaje sin novedad.

Línea a Montevideo

Desde mañana volverá a entrar en servicio en la línea de Buenos Aires a Montevideo, el vapor argentino Ciudad de Buenos Aires, en reemplazo del Ciudad de Montevideo.

Puerto de La Plata

Entrada: vapor italiano Natale L., de la rada, a cargar.

Puerto de Montevideo

Llegaron los vapores: holandés Hollandia de Amsterdam, barca española Pelayo de Salaberry (Perú), y vapores noruegos Neb 11, Havoror, Goas, Orn 11, Bombay, Siveca y Toyan de Port Stanley.

SECCION SOLICITADAS

NO MAS GENTE FLACA—COMO LOS HOMBRES Y MUJERES FLACOS PUEDEN ENGORDAR DE UNA MANERA RAPIDISIMA.

Hay mucha gente flaca, sobre todo señoras, que desean fervientemente engordar, y se imaginan que el único modo de conseguirlo es haciendo ejercicios físicos o comiendo mucho; pero la mala salud o el escaso apetito no puede mejorarse con esos métodos. Sin embargo, hablando en términos generales, la gente flaca no puede engordar ni desarrollarse satisfactoriamente de ese modo, la delgadez y mala salud provienen de que no asimilan la proporción debida de los alimentos que toman y a tales personas les recomendamos el uso del Kassium, o sea un producto alimenticio altamente concentrado que posee notables cualidades para aumentar el poder de asimilación el cual alimenta y restaura los tejidos nerviosos. Compre Vd. un pequeño lote en la farmacia y cómase una pastilla antes de cada comida, y después verá cómo tiene más apetito, se sentirá mucho más útil para el trabajo y los placeres de la vida y engordará con una rapidez enorme.

AVISO A LAS SEÑORAS—Las señoras flacas que se opongan al desarrollo del busto, deberán abstenerse de tomar el producto Kassium, pues por lo general desarrolla esa parte de siete a diez centímetros en pocas semanas. 1p

DOCTOR PEDRO A. GUERRERO, JEFE de sala hospital E. Tornú. Pulmones, Corazón. Vías digestivas. Tratamiento específico de la tuberculosis, Uruguay 83, de 4 a 6.

SECCION NOTABLES

Dr. POLITI

Jefe Consultorio del Hosp. Clínicas. Rayos X. Estómago, Hígado, Corazón, Pulmones. PUEYRREDON 865. Consultas de 2 a 5 p. m.

Un tazón de Cuajada en ayunas.

Significa mejorar las digestiones, entretener el vientre libre, la piel fresca y rosada.

Esa Cuajada hágala Vd. en el momento de comerla. Requiere 1 minuto de trabajo y una espera de 10 [illegible]

La Lactocoagulina Fabre, ha sido creada para que, con un gasto insignificante, sin estufas ni aparatos pueda Vd. preparar su leche Cuajada en casa y tomarla como mejor la prefiera.

Se vende en Droguerías, Farmacias y Almacenes.

Doctor ENRIQUE FEINMANN

Enfermedades pulmonares y del corazón. De 9 a 12 m. - Estómago, Venéreas y Nerviosas. De 2 a 5 p. m. - Billinghurst 1080. U. T. 249 (Palermo) 1p

KALISAY

EL MEJOR VINO QUINADO

Laporte, Espagnac y Cía.

Dr. DAVID ZANALDA

CIRUGIA GENERAL

ELECTRICIDAD MEDICA — RAYOS X.

Consultas de 12 a 5 p. m. Ayacucho 323.

Dr. José V. Varalla

Cirujano especialista en vías urinarias, riñón, vejiga, próstata, etc., piel y de la sangre. Electricidad médica, Rayos X. Valle 1750. De 1 a 2 y a las 8 de la noche. Sarmiento 839, de 4 a 6 p. m.

Plantas y Flores
ARTIFICIALES

Asumiendo tanta o más importancia y conveniencia que las celebradas en años anteriores, realizamos actualmente con precios especiales la clásica y atrayente exposición de este artículo.

AMAPOLAS, Crisantemos, Violetas, Claveles, Jacintos, Dalias, Pimpollos de Rosa y Glicina, a . . . . $	0.20
PLANTITAS de Jacintos, Jazmines y Rosas, a . . . . $	0.30
PLANTITAS de Yuyos verdes con flores, a . . . . $	0.40
PLANTITAS de Yuyos verdes, sin flores, a . . . . $	0.30
BEGONIAS, gran variedad de tamaños, a $ 0.90, 0.70, 0.50 y . . . $	0.40
PLANTITAS de Amapolas, Aromas y Botón de Oro, a . . . . $	0.60
HOJAS DE HELECHOS, a $ 0.70 y . . . . $	0.50
PLANTAS de siete hojas verdes y cuatro flores de terciopelo, a . . . $	1.75
CRISANTEMOS, Estrella Federal, y Vara del Duque, a . . . . $	1.90
JUNQUILLOS, Amapolas y Rosas, a . . . . $	1.20
PLANTITAS de Dalias, Mirasoles, Crisantemos, Jazmines y Flor de pera, a . . . . $	0.90
PLANTITAS de Rositas, Orquídeas, Rosas y Margaritas, a . . . . . . $	0.70
PLANTITAS de Orquídeas, Flor de Durazno, Jacintos, Lilas, Retama y Crisantemos, a . . . . $	0.80
PLANTAS de Claveles, Glicinas, Estrella Federal, Flor de Durazno y Aromas, a . . . . $	1.50
PALMERAS con varias hojas, a pesos 5.50, 4.80 y . . . . $	3.90
GRAN SURTIDO de cestas, canastitas y jarrones, adornados con flores, para centro de mesa, a $ 18.50, 17.50, 15.90, 13.90, 12.90, 11.50, 9.50 y . $	8.50

GRANDES ALMACENES

Tienda San Juan

GIBRIÁN Hnos — Alsina y Piedras — SOC. ANÓNIMA

HOY en Harrods

LA CASA DE MODA, DISTINCION Y CALIDAD

El día mensual de

SALDOS Y RETAZOS

Coincide este día, con la iniciación de los fríos.

Los SALDOS que se ofrecerán a precios excepcionales, son artículos de rigurosa estación. Será, pues, por todos conceptos, un día especial de grandes ocasiones.

Finales de piezas en sedas y géneros de lana, lana y seda, apropiados para tapados, tailleurs y vestidos.

Harrods

FLORIDA 877 Y PARAGUAY 554

Empréstito Belga de Restauración Nacional

5 o|o

Emitido por el Gobierno Belga al 95 o|o

EL EMPRÉSTITO ES ILIMITADO

Libre de todo impuesto presente o futuro en Bélgica.

Los títulos son al portador y los cupones se pagarán semestralmente, siendo el primer cupón abonado el 1o. de diciembre de 1919.

Precio de Emisión FRANCOS 95 por FRANCOS 100 de Capital Nominal.

Renta neta 5.26 o|o más un Premio sobre el cambio actual, superior al 20 o|o.

EL BANCO ITALO BELGA HA SIDO OFICIALMENTE ENCARGADO DE RECIBIR LAS SUSCRIPCIONES A DICHO EMPRESTITO.

SUSCRIPCIONES A PLAZOS

BANCO ITALO-BELGA

San Martín 229 - Buenos Aires

Las suscripciones al Empréstito se reciben hasta el 30 de abril 1919. (inclusive)

v30

CREDITOS en 10 MENSUALIDADES

Tienda LA PIEDAD

Bme MITRE ESQ CERRITO

Bs AIRES

LIGAS PARIS

Las LIGAS PARIS se han impuesto definitivamente; son las únicas que actualmente se venden, porque hoy como ayer representan siempre en grado perfecto:

Elegancia, Comodidad y Durabilidad

AL PUBLICO CONSUMIDOR — Para evitar mistificaciones, se ruega exigir que cada LIGA lleve el nombre PARIS en la parte interior del escudo, como lo indica el grabado, aún cuando esté en la cajita de las LIGAS PARIS.

GARANTIA.—Si se encuentra alguna imperfección en el par de ligas PARIS, el agente o expendedores tendrán mucho gusto en reemplazarlas por un par perfecto.

FABRICANTES: A. STEIN y Co. CHICAGO

LIGAS PARIS — No hay contacto de metal con la piel

Unico depositario: LUIS BOCCHIO BALCARCE 571 Buenos Aires

Dr. RAFFO Estómago, intestinos (dispepsia, colitis) estreñimiento. Sangre, (debilidad, anemia). Rayos X. VIAMONTE 1617, de 4 a 6 p.m.

CORAZON, ESTOMAGO y PULMONES

Dr. Diego Dávison. Ex médico interno del Hosp. Real de Edimburgo. Rayos X. Consultas de 1 a 4, Bartolomé Mitre 1417. v6m.

Dr. Hurtault

Médico oculista de la Clínica del doctor Rivabella. — Consultas de 2 a 4. Calle LAVALLE 1818. v20

DIENTES FLOJOS

SUPURACION DE LAS ENCIAS (Piorrea Alveolar)

Tratamiento garantizado por el método del Dr. D. D. Smith.

Dr. NICANOR SANCHEZ AIZCORBE

Dentista de la Escuela Dental de Filadelfia y de la Universidad de Lima.

SARMIENTO 1069 — U. T. 7886, Lib.

Dr. Polito

Especialista de los hospitales R. Mejía y Rawson. Piel, secretas, sífilis, urinarias.— SE MUDO, B. MITRE 1548, de 2 a 5. v6m

SECRETAS-URINARIAS-ULCERAS PIEL-AVARIOSIS

Dr. LAMA. Curación rápida y sin dolor Abonos económicos

606-914

PARANA 166. 8 a. m. a 6 p. m.

Tartamudez

y toda dificultad de la palabra, se cura sin operación. Instituto de Tartamudos, Junín 332. De 10 a 12 y de 2 a 4.

Dr. BAFICO Especialista en piel, secretas y génito urinarias. Enfermedades de señoras. Ex director del Sanatorio de señoras y médico de sala del Hosp. Rawson. Tucumán 719, de 2 a 7.

HERNIAS-QUEBRADURAS

SE reducen sin operación, sin dolor ni molestia, mediante nuestros bragueros modernos para todas las edades y sexos.

FAJAS para obesidad, línea blanca, hernia umbilical y descensos abdominales, desde $ 8.—

SE aplican placas pneumáticas (legítimas) para dilatación de estómago, ptosis renal, etcétera, según receta médica.

MEDIAS elásticas para várices y reumatismos.

PIDAN PRECIOS.

Porta Hnos. Calle PIEDRAS 341 BUENOS AIRES

Doctora GAUDINO

Ex jefe de clínica de la Facultad, Médica Maternidad del Hosp. San Roque. Trasladó su consultorio a Tucumán 486, de 3 a 5. v3m.

Dr. BARRIO

Médico jefe de sala del Hospital Muñiz. Pulmón (Tuberculosis), Corazón, Digestivas, Rayos X.—San Juan 1841, de 2 a 5. v31

Dr. TOMAS ZABALA

Enfermedades nerviosas y mentales. Director del Sanatorio Instituto Charcot, VIAMONTE 2364, de 2 a 4 p. m.

Secretas-Urinarias-Piel

Prof. FERULANO y Dr. P. MALVICINO

— Especialistas —

Cura rápida de Uretritis, Estrecheces, Prostatitis, Impotencia, Ulceras, Pústulas

Cura de la Avariosis

Con el sedativo del eficaz 914

TUCUMAN 690 de 9 a.m. a 9 p.m.

Dr. DODDS

Médico oculista, enfermedades de los OJOS y ANTEOJOS — MAIPU 784, de 3 a 5.

HEMORROIDES

CURACION RADICAL SIN OPERACION

Enfermedades del Estómago, Intestinos y Vientre en general. — Rayos X.

INSTITUTO DE FISIOTERAPIA

Av. de Mayo 1157. — Consultas de 8 a. m. a 6 p. m.

Oído, Nariz y Garganta

Dr. A. MARTINI de los hospitales de Turín y Génova, Director del servicio de oído, nariz y garganta del Hospital Italiano. Consultas de 3 a 5 p. m., ALSINA 1648. v10m.

JOSE MORANDO HIJO & Hno.

CANGALLO 1899

BUENOS AIRES

Se complacen en avisar a su distinguida clientela, que a partir del 26 del corriente han resuelto implantar el

SABADO INGLES

HERNIAS Se reducen radicalmente y rápidamente con EL NUEVO SANGLUM ELASTICO, patentado. Resultados positivos sin molestias, en ambos sexos y a todas edades.

FAJAS contra la obesidad, riñón móvil, etc. Medias elásticas y demás aparatos ortopédicos.

Instituto WAL—619 Corrientes 619

MUEBLES

LE CONVIENE COMPRARLOS DIRECTAMENTE A LA MISMA FÁBRICA

SARMIENTO 757 BUENOS AIRES

AMADO ROCHE

ESPECIALIDAD EN MUEBLES ANTIGUOS

PARA EL INTERIOR PEDIR CATALOGOS

Dr. Cantarell Especialista en enfermedades de la piel, vías urinarias y secretas de ambos sexos debilidad orgánica, agotamiento, etc. LAVALLE núm. 910, de 2 a 5 p. m. 1p

GOTERAS y HUMEDAD

se evitan con pastas, cementos y pinturas impermeables de la Fábrica Nacional de Productos Arregger

Catálogo gratis - Victoria 3058, U. T. 155 M.

Dr. IZZO ESPECIALISTA, Pulmones, corazón, estómago y enfermedades de la sangre. La tuberculosis se cura. Tratamiento nuevo y eficaz. Rayos X. VICTORIA 1455 de 9 a 11 y 1 a 4. v25

TUBERCULOSIS

Cura eficaz, homeopática

Doctor FELIX R. BURGOS Avenida de Mayo 1413.

VACUNAS CARBUNCLO — MANCHA - SEPTICEMIAS

LIGNIERES HERMANOS

ENFERMEDADES DE NIÑOS

Dr. MANUEL CAFFERATA, médico de Hospital de Niños, Lima 931, de 1 a 4 p. m. - U. T. 1598, B. Orden. v31

Dr. TAVOLARO

INTERNAS, SECRETAS Y REUMATICAS

606—914

SGO. DEL ESTERO 780 de 1 a 4. EMPLEADOS 7 a 8 p. m.

HEMORROIDES

Curación radical sin operación, sin inyecciones, sin supositorios ni pomadas. Corrientes 970. Dr. Gualta, de 2 a 6 v36

Dr. Lacroze Gowland

Médico del Hospital de Clínicas. Corazón, pulmones, ap. digestivo, hígado, riñones y sangre. SUIPACHA 1069. De 2 a 5.

Pocas veces se presentan oportunidades tan notables

a principio de estación cuando los surtidos están completos, vendemos a PRECIOS SUMAMENTE MODICOS, artículos de alta calidad.

MEDIDA

Presentamos a su elección el surtido más extraordinario en casimires de pura lana, importados directamente de las mejores fabricaciones mundiales; nuestros cortadores, expertos académicos, interpretan fielmente la moda y las exigencias de nuestros favorecedores.

TRAJES de saco sobre medida, desde pesos . . . . **80.—**

CONFECCIONES

TRAJES de saco, confeccionados en excelentes casimires de pura lana, variedad inmensa de gustos y colores, modelos elegantes y de última moda, a $ 85, 80, 75, 70, 65, 60, 55, y . . . . . . $ **45.—**

SOBRETODOS confeccionados en riquísimos tejidos de pura lana, gustos y colores en todas las variedades de moda; elegantísimos modelos de última creación, a pesos 140, 120, 110, 100, 90, 80, 75, 70, 65, 60, 55, 50, y . . . . . $ **45.—**

SOMBREROS forma Orión de castor negro y de color, ala ancha, ribeteada con cinta de seda; última creación a . . . $ **14.—**

GALERITAS inglesas, de castor negro, forma de gran moda $ **13.50**

CREDITOS

Acordamos créditos pagaderos en diez mensualidades, son otorgados con liberalidad; soliciten informes.

CATALOGOS

Apareció nuestro importante Catálogo, indispensable para comprar por carta; se remite gratis y franco de porte, al interior de la República, a quien lo solicite.

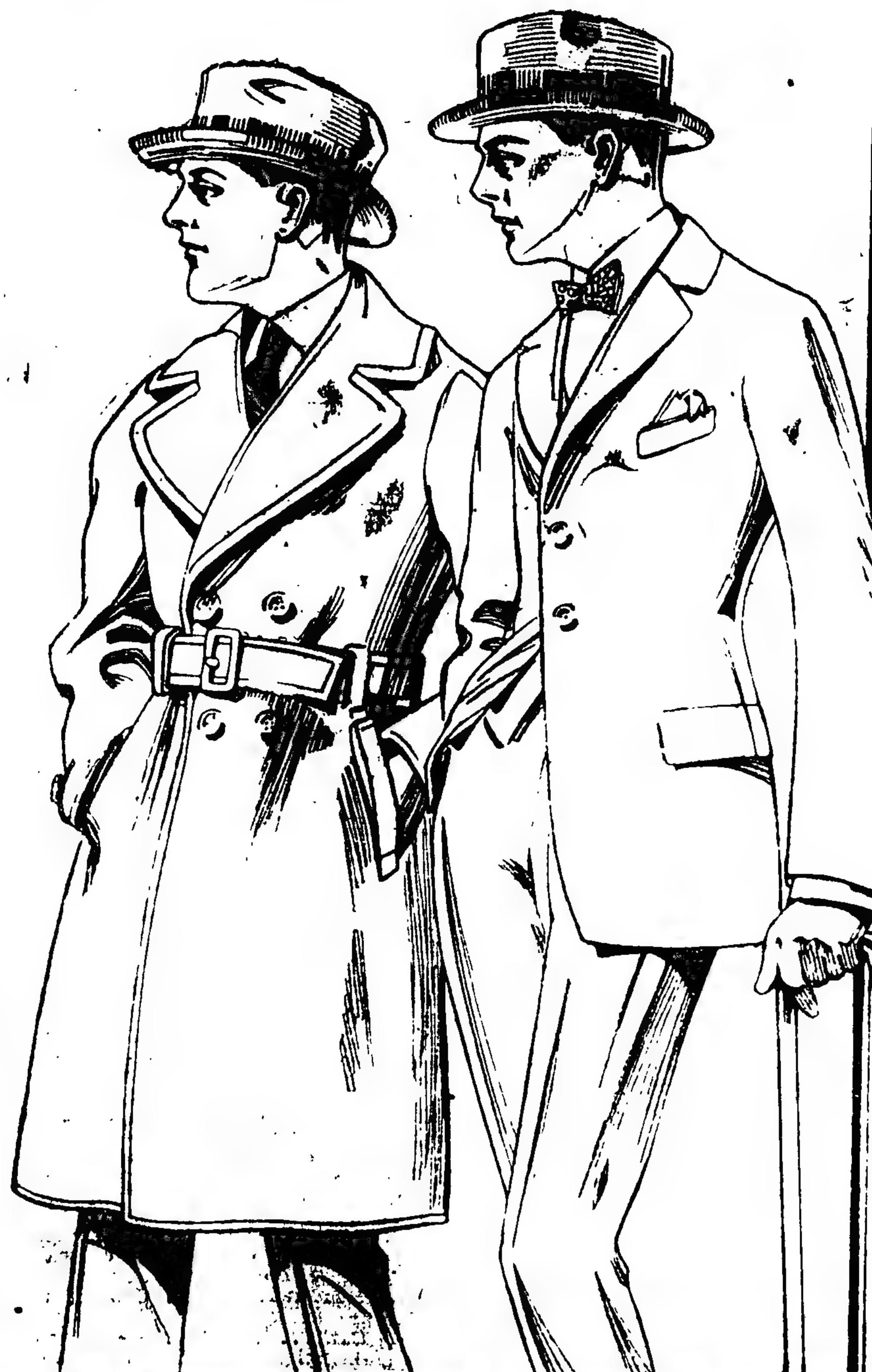

M. ZABALA

Bme MITRE Y ESMERALDA

Dr. MASSIA - Señoras

REUMATISMO, Histerismo, Neurastenia, tratamiento radical, Río Bamba 858 de 2 a 5

$ 1.000 $

al mes, aspira ganar un vendedor experto y competente, que cuenta 6 años de experiencia y trabajo en una misma Compañía Norteamericana.

Tomo en cuenta, también, ofertas de representación exclusiva de cualquier artículo, contando con capital para ello.

Dirigirse a J. G. Z.,

CALLE LORIA 2094 1p

SECRETAS Y URINARIAS

Curación científica, debilidad vital, estrechez, vejiga y próstata. Doctor Torti. Piedras 272. De 9 a 11, 3 a 5, 7 a 8. v30

Dr. ZACARIAS GUZMAN

DE REGRESO DE EUROPA CON

RADIUM para Cáncer, Tumores, Angiomas (manchas vinosas), etc. Enfermedades de la Piel. — RAYOS ULTRA-VIOLETA.

Lavalle 715, de 1 a 4 p.m. U.T. 5626, Juncal

RIÑON - VEJIGA - PROSTATA

uretra y venéreo-avariosis

Dr. JACINTO MAGALDI

Especialista del Hosp. Clínicas

Belgrano 1772 Martes, jueves y sábados de 4 a 8 p. m.

ENFERMEDADES NERVIOSAS

Dr. C. SANCHEZ AIZCORBE, Director del Instituto de Fisioterapia — Instalación moderna para el tratamiento radical de la Neurastenia, Parálisis, Neuralgias, Ciática, Insomnio, Dispepsia nerviosa, Impotencia, etc.

Av. de Mayo 1157 De 8 a.m. a 6 p.m.

Dr. Enrique Castaño

Médico del servicio de génito-urinarias del Hospital San Roque. Especialista en enfermedades del riñón, vejiga, próstata, etc. y afecciones específicas. Tratamiento de los tumores vesicales por electrocoagulación. Consultas de 4 a 7 p. m.—TUCUMAN 830.

Riñón-Vejiga-Próstata

URETRA Y VENEREO-AVARIOSIS

Dr. MACKINTOSH

Cirujano de las vías génito-urinarias.— Jefe de la especialidad en el Hosp. Fiorito. Uretroscopía, electro y sueroterapia en las uretritis crónicas, alta frecuencia y electro-coagulación. Consultas de 2 a 6 p. m. Pueyrredón 842. U. T. 1613, Mitre. v30

Dr. RAPOPORT

606-914 Especialista en piel y venéreas. CORRIENTES 2070, de 1 a 4. Obreros, de 6 a 8 p. m. v25

Estómago - Intestino

Colitis—Sequedad de vientre—Hemorroides. Dr. C. LEIGUARDA Viamonte 857 U. T. 6492, Juncal De 9 a 5 v2m.

Dr. SANTORO AVARIOSIS, URINARIAS, impotencia y estrechez. Tratamiento radical. — Uretroscopia — 914. De 1 a 3 y de 8 a 9 p. m. PERU 877 1p

PULMON

Especialista. Estómago Intestino. Vientre. Enflaquecimiento Sangre y Señoras.

Dr. SPINEDI — RIVADAVIA 1359

de 9 a 12 y de 2 a 8 (domingos de 9 a 9)

Dr. NOVAS

Jefe de clínica de la Facultad Médico del Hosp. Clínicas. Enfermedades internas Tuberculosis. Neumotorax artificial. Tuberculinas. Rayos X. Callao 392, de 3 a 5.

N. PERCICH

DENTISTA

(Del "Círculo de la Prensa")

362 — Bernardo de Irigoyen - - 362

Consultas: 8 a 11 y 1 a 6 Dientes fijos sin paladar; obt. coronas en oro y porcelana. Ultimos adelantos Precios módicos

Dr. JOSE INGENIEROS Enfermedades nerviosas. Consultas todos los días, de 2 a 4.— VIAMONTE 748. v30

Dr. DEGIOVANANGELO

Especialista en nariz, garganta y oídos. Sordera, nuevo tratamiento. Viamonte 1843. De 2 a 5; domingos, de 9 a 11. v36

FRACTURAS, LUXACIONES

Golpes, torceduras, dificultad en los movimientos. Parálisis. Kinesi-Maso-Electroterapia. D. Guin Vilá, Sarandí 27, de 5 a 7.

SECRETAS ECZEMAS, ULCERAS, PICAZONES, 606-914, Supuraciones crónicas, estrecheces, próstata. Dr. FERRER. — Sarandí 27. — De 5 a 7.

CASA PRINCIPAL DE

MARCAS para Haciendas y VETERINARIA

FUNDADA EN 1870

Fabricación especial en la casa, de marcas en acero o aleación de cobre superior.

ESPECIFICOS, VACUNAS, SUEROS, CONSULTAS ETC.

SEÑALADORES, TATUAJES, DESCORNADORES, UTILES para estancias, etc. POLVOS, EXTRACTOS DE TABACO Y FLUIDOS PARA CURAR LA SARNA.

Boletos $ 70

De marcas nuevas; modelos especiales o de cualquiera otra casa y renovaciones de marcas. Se remiten en carta certificada sin ningún otro gasto.

SOLICITEN CATALOGOS

CARRERAS y Cía., Bolívar 172-Bs. As.

DR. ARGAÑARAZ

MEDICO - OCULISTA

Profesor suplente de la Facultad. Enfermedades de los ojos. Anteojos. PARAGUAY núm. 640, de 2 a 6 p. m.

Secretas-Urinarias-Piel

Dr. Saraceni — ESPECIALISTA

CURA RAPIDA de Enfermedades SECRETAS y Piel - Estrechez - Prostatitis - Ulceras - Impotencia - Cura de la AVARIOSIS con aplicación sin dolor del

606-914

CORRIENTES 1777 De 8 a 11 a.m. y de 2 a 8 p.m.

Doctor BULLRICH

Profesor sup. de clínica médica de la Facultad. Jefe de clínica médica del Hospital Alvear. Corazón, Pulmones y Sangre. — Rodríguez Peña 1284, de 1 a 4 p. m. Rayos X.

J. BONANSEA

Cirujano dentista de las facultades de Bolonia y Buenos Aires, calle MORENO 990. perm

SECRETAS VIAS URINARIAS PIEL

Dr. R. CACERES, de los Hospitales Saint Louis y Cochin de PARIS. Curaciones rápidas y sin dolor; abonos económicos.

914 - 1116

CORRIENTES 679, de 7 a. m. a 7 p. m. v22

HERNIA Reducción garantida sin operación y sin molestias con el New Elastic Truss, suave y eficaz, este aparato permite todo trabajo, no incomoda y asegura la curación progresiva de las hernias con rapidez y seguridad.

S. Baer, especialista, 673, Sarmiento 673 (1er. piso), de 9 a 11 a. m. y de 1 a 7. v24

Dr. ELIZALDE Jefe de clínica del servicio de las enfermedades del riñón, próstata, vejiga, etc., en el Hospital San Roque. Consultas de 3 a 6; PARAGUAY 938. v30

914 POLICLINICO MODERNO

Director Dr. VALLES

SECRETAS AVARIOSIS CURACIONES POR ABONOS de 10 y 30 días, a 20 y 50 $

CURAS RAPIDAS sin dolor

606 de 8 a 8 p.m. MORENO 835 1116

Profesor Dr. ROBERTSON LAVALLE

De la Facultad de Medicina. Director del Hospital Ramos Mejía, (antiguo San Roque). Cirugía general. Rayos X. TUCUMAN 529. Consultas de 1 a 4 p. m.

SAL Cerebos
se provee POR NOMBRAMIENTO A S.M.B. JORGE V. Rey de Inglaterra
Cerebos Ltd., Londres.

Dr. Ruiz Gutiérrez
Médico-director del Instituto Policlínico y especialista de las enfermedades secretas de ambos sexos y de la piel, matriz, vejiga, riñones, estómago, reumatismo y afecciones nerviosas. Curación rápida, segura y radical por un sistema especial. Aplicaciones eléctricas con nuevas y completas instalaciones. Rayos X. CANGALLO 1680. Consultas todos los días de 9 a 12 m. y de 2 a 7 p. m.

José Itzcovich, diplom. en Europa y revalidado en Fac. de Méd. de B. As. Adela Schuster de Itzcovich cirujanos dentistas, C. Pellegrini 171, U. T. 4038 Libertad.

Dr. R. F. WERNICKE
Jefe del servicio de piel y venéreas del Hospital Alvear. Lunes, miércoles, jueves y sábado, de 4 a 6, CORDOBA [illegible].

Sanatorio Cassinelli
Corrientes 2976, U. T. 855 Mitre, Cirugía general. Señoras y niños.

ENFERMEDADES de los OJOS
ANTEOJOS Y OPERACIONES
DR. MANES
Jefe del servicio de Oftalmología del Hospital Rawson
Oculista del Consultorio de LA PRENSA de las clínicas de París, Viena y Friburg in Br.
SUIPACHA 29 — De 2 a 5 p. m.

Dr. MATTA Diplomado en la clínica de vías urinarias. Facultad de Medicina de París. Jefe del servicio H. Militar. Riñón, Próstata, Vejiga, Uretra. LAVALLE 1312, de 2 a 4. 1p

CURA RADICAL
ASMA-OBESIDAD
Enfermedades de los bronquios y pulmones, Dr. LETTIERI, Suipacha 612, de 3 a 6.

ENFERMOS ¿QUEREIS CURAR? ¿VIVIR SANO?

Envío GRATIS a los enfermos libros ilustrativos con el detalle de las enfermedades para curarse en casa y un libro de divulgación científica, tratamiento sin drogas ni medicinas para hombres y mujeres. — Escriba HOY mismo al doctor ROGER, Reconquista 195, Buenos Aires. Todo es gratis. 1p

Dr. BELGERI Oculista. Jefe de clínica de la Facultad (Servicio de Oftalmología del H. de Clínicas). Bartolomé Mitre 948, de 2 a 4 p. m. U. T. 40 (Libertad).

Dr. PACIFICO DIAZ
Especialista en enfermedades de la piel. Bmé. MITRE 1342, de 2 a 5 p. m. v6m.

Dr. IGNACIO TORRES Tratamiento del cáncer, reumatismo y afecciones de la piel, por el Radium. Jefe del servicio de garganta, nariz y oídos de LA PRENSA, lunes a las 9 a. m., y servicio de Radium de la Asistencia Pública. U. T. 5320 (Libertad). — SUIPACHA 862.

DR. FLORO LAVALLE
Enfermedades internas. Especialmente Estómago e Intestinos. Ha trasladado su consultorio a la CALLE TUCUMAN 1665, U. T. 3504 (Lib.) En el consultorio gratuito de LA PRENSA, miércoles, de 9 a 10 a. m.

REUMATISMOS
Ciáticas, neuralgias, úlceras y sangre. Curación en todos los casos. Corrientes núm. 970. Dr. Gualta. De 2 a 6. v26

Tuberculosis pulmonar Únicamente Dr. Francisco Destéfano. Profesor suplente de la Facultad de Medicina. — PARAGUAY 1846, de 3 a 5. v26

ESTREÑIMIENTO
Estómago, Intestino, Hígado, Ictericia, Hemorroides. Tratamiento especial. Rayos X. Dr. Torrents, B. de Irigoyen 247, de 2 a 5.

SECRETAS
URINARIAS, AVARIOSIS, VIENTRE Y DEBILIDAD.
Cura rápida de la Uretritis, Estrechez, Ulcera y Gota militar.
Dr. SPINEDI - [illegible] 1359
de 9 a 12 y de 2 a 8 (domingos de [illegible])

Dr. CHABROUX Diplomado del Hosp. de París (St. Louis Urologie, etc.). Jefe del servicio de Piel, Secretas y Urinarias del Hosp. Alvear, B. MITRE 753, de 2 a 6.30 p. m. v1m

MANUEL M. RAVEROT ÚNICAMENTE — NIÑOS —
Médico del Hospital de Niños. Consultas de 2 a 5 p. m., menos martes y sábados. MAIPU 763, U. T. 3003 (Avenida). En el Consultorio gratuito de LA PRENSA, lunes y viernes, de 11 a 12.

APERITIF MARNE
NADA MEJOR
Florio y Cía.

Tuberculosis
Tratamiento por el Suero Antituberculoso, vómitos y esputos de sangre, tos, fatiga, sudores, etc. Pensiones de varios precios. Sanatorio Inglés, Temperley (F. C. Sud), a 20 minutos de Buenos Aires.

RODHINE
Ya se despachó esta ASPIRINA FRANCESA. Exija usted RODHINE en todas las farmacias. $ 1.60 las 20 tabletas pero es aspirina PURA.
La legítima lleva en cada envase la firma de garantía de los agentes ALLARD Y CIA.

AVISOS FUNEBRES

SEPELIOS

✝ ANA ANDIAZABAL ETCHETO DE CARNAVAL.—q. e. p. d.—Falleció el 23 de de abril de 1919.—Su esposo Natalio Carnaval, sus hijos Lidia, Armando y Héctor, sus hermanos Martín, Josefina y Miguel, sus hermanas políticas Ana M. de Andiazábal Etcheto, María E. de Andiazábal Etcheto y Eleuteria O. de Andiazábal Etcheto, su tío, sobrinos, primos y demás deudos invitan a sus relaciones a acompañar los restos de la extinta al cementerio del Oeste hoy 24 a las 3 p. m. El duelo se despedirá por tarjeta. Casa mortuoria Bartolomé Mitre 1070. Se ruega no enviar coronas. Nota: Servicio Empresa Volpi.

✝ ANA ANDIAZABAL ETCHETO DE CARNAVAL.—q. e. p. d.—Falleció el 23 de abril de 1919.—La razón social Andiazábal Etcheto y Cía. invita a sus relaciones a acompañar los restos de la extinta al cementerio del Oeste hoy 24 a las 3 p. m. El duelo se despedirá por tarjeta. Casa mortuoria, Bartolomé Mitre 1070. Se ruega no enviar coronas. Nota: Servicio: empresa Volpi.

✝ NICOLASA V. Vda. DE CIVALE—q. e. p. d.—Falleció el 23 de abril de 1919.—Sus hijos José, María C. de Civale, Juana, Lucio, Vicente, Pedro y Angelita; su hijo político Luis Civale, nietos, sobrinos, primos y demás deudos invitan a sus relaciones a acompañar los restos de la extinta al cementerio del Oeste, hoy jueves 24, a las 2.30 p. m. Se ruega no enviar coronas. El duelo se despedirá por tarjeta. Casa mortuoria, Rondeau 2684.—Nota: El servicio fúnebre está a cargo de la casa V. J. Fenili, Rioja 1917-23 y avenida La Plata 659|61.

✝ FELISA MILONE DE SARNO—q. e. p. d.—Falleció el 23 de abril de 1919—Su esposo Carlos Sarno, sus hijos Angela, Carlos y Nelly María, sus hermanos Pascual, Alfredo, Eduardo, Ana y Teresa Sarno, hermanos políticos, sobrinos y demás deudos invitan a sus relaciones a acompañar los restos de la extinta al cementerio del Oeste, hoy jueves 24, a las 2 p. m. El duelo se despedirá por tarjeta. Se ruega no enviar coronas. Casa mortuoria, San Luis 3144.—Carruajes empresa Emilio Liberti, Solís 1545 y Filiberto 1701 al 25.

✝ NICOLAS CATALDI—q. e. p. d.—Falleció el 23 de abril de 1919.—Sus hijos Blas, Antonio, Santos y Lucía C. de Gazaniga, sus hijos políticos María Di Persia de Cataldi, Florentina Malaspina de Cataldi, Concepción Crispina de Cataldi y Próspero Gazaniga (ausente), sus primos, sobrinos, nietos y bisnietos invitan a sus relaciones a acompañar los restos del extinto al cementerio del Oeste, hoy jueves 24, a las 3 p. m. El duelo se despedirá por tarjeta. Se ruega no enviar coronas. Casa mortuoria, Inclán 2524.—Carruajes casa Mordeglia, San Juan y Boedo.

✝ PASCUAL ALFREDO FRESOLONE—q. e. p. d.—Falleció el 23 de abril de 1919.—Sus padres Pascual Fresolone y Antonia Trimarco de Fresolone, sus hermanos, abuelos, tíos y demás deudos invitan a acompañar los restos del extinto al cementerio de Flores, hoy jueves 24, a las 2 p. m. Casa mortuoria, Baradero 238.—Carruajes casa Carlos Tarulla (suc. de M. Alegre), Rivadavia 7258-62.

✝ CARLOS MOTZKEIT.—q. e. p. d.—Falleció el 22 de abril de 1919.—Su señora esposa Josefina S. de Motzkeit; su padre, Guillermo Motzkeit; su hermano Guillermo; sus padres políticos, Santiago Savarino y Carolina M. de Savarino (ausente), sus hermanos políticos, sobrinos, primos y demás deudos invitan a sus relaciones a acompañar los restos del extinto al cementerio alemán, hoy jueves 24 de abril, a las 9 a. m. El duelo se despedirá por tarjeta. Casa mortuoria, Tres Esquinas 1879 (Barracas).—Nota: Carruajes en la casa Francisco Cánepa, Azara 236 al 42 y Avenida Montes de Oca 1879 al 81.

✝ CARLOS MOTZKEIT—q. e. p. d.—Falleció el 22 de abril de 1919.—El personal de máquinas del frigorífico La Blanca invita al personal en general a acompañar los restos de su malogrado jefe al cementerio alemán, hoy jueves 24 de abril, a las 9 a. m. Casa mortuoria, Tres Esquinas 1879, Barracas.—Nota: Carruajes en la casa Francisco Cánepa, Azara 238 al 42 y avenida Montes de Oca 1879 al 81.

✝ CAROLINA GIACOVONA—q. e. p. d.—Falleció el 22 de abril de 1919.—Su sobrino José Semino y demás deudos invitan a sus relaciones a acompañar los restos de la extinta al cementerio del Oeste, hoy jueves 24 de abril, a las 9 a. m. Se ruega no enviar coronas. El duelo se despedirá por tarjeta. Única invitación. Casa mortuoria, Cabezón 3806 (Villa Devoto). —Nota: Carruajes en la empresa de Vicente Guerra, Warnes 3119 y Bompland 3171.

✝ VICENTE LASALA—q. e. p. d.—Falleció el 23 de abril de 1919.—Su hijo Francisco Lasala, sus hermanos Nicolás, Andrés y Luis Lasala y demás familia; su señora madre política R. de Carossi y familia; sus tíos, sobrinos, primos y demás parientes invitan a sus relaciones a acompañar los restos del extinto al cementerio del Oeste, hoy jueves 24, a las 10 a. m. El duelo se despedirá por tarjeta. Casa mortuoria, Billinghurst 1094.—Nota: Carruajes Mirás, Balcarce 212 y Callao y Córdoba.

✝ LUIS CEVASCO—q. e. p. d.—Falleció el 23 de abril de 1919.—Su esposa Francisca R. de Cevasco, sus hijos María Luisa, Amalia, Elvira, Adela, Eloísa, Juan Bautista, Luis, Alicia y Erasmo; sus hijos políticos Erasmo Sciallero, Juan R. Leiva, Juvenal Solari, José Tedesco y Emilia L. de Cevasco, su hermana Amalia C. de Busso, su hermana política Teresa S. de Cevasco, sus nietos, sobrinos, primos y demás deudos invitan a sus relaciones a acompañar los restos del extinto al cementerio del Oeste, hoy jueves 24 de abril, a las 9.30 a. m. El duelo se despedirá por tarjeta. Casa mortuoria, General Urquiza 1720.—Carruajes en la cochería Tacuarí, calle Tacuarí 344.

✝ ALEJANDRO D. FERRARI—q. e. p. d.—Falleció el 23 de abril de 1919.—Su esposa Rafaela Alcuaz de Ferrari, sus hijos Alejandro, Arturo y Héctor Ferrari, sus padres políticos Francisco Alcuaz y Sebastiana P. de Alcuaz, sus hermanos, hermanos políticos, tíos, sobrinos, primos y demás deudos invitan a sus relaciones a acompañar los restos del extinto al cementerio de Coronel Brandsen, previa misa de cuerpo presente que se oficiará en la iglesia de Santa Rita, de Brandsen, mañana viernes 25. La comitiva fúnebre saldrá de la estación Constitución a las 7.5 a. m. y de la casa mortuoria, Independencia 1171, a las 6.15 a. m. Única invitación. El duelo se despedirá por tarjeta. Se ruega no enviar coronas.—Nota: Carruajes en la empresa de M. Martínez, Garay 1060.

✝ ANATILDE I. GOYENA TORRONTEGUI—q. e. p. d.—Falleció el 23 de abril de 1919, confortada con los auxilios de la santa religión y la bendición papal.—Su señora madre María Torrontegui de Goyena; sus hermanos María A. G. de Cánepa, Natividad G., Julia C. y Rosa A.; su hermano político Enrique Cánepa; su abuelita, Josefa Elordi de Torrontegui; tíos, sobrinos, primos y demás deudos invitan a sus relaciones a acompañar los restos de la extinta al cementerio del Oeste, hoy jueves 24 de abril, a las 10.30 a. m. Casa mortuoria, Pavón 2323. El duelo se despedirá por tarjeta. Se ruega no enviar coronas.—Nota: Carruajes en la empresa Luis Barberis, Belgrano 3782.

✝ ROSALIA CONILLO DE SAURO—q. e. p. d.—Falleció el 23 de abril de 1919.—Su esposo Cayetano Sauro, sus hijos Juan, Santos, Carmen S. de Scarballone, Josefa S. de Benincone, Francisco y Anita Sauro, sus hijos políticos Roque Scarballone, Ambrosio Benincone y Francisco Scalone, sus hermanos, hermanos políticos, nietos, sobrinos, primos y demás deudos invitan a sus relaciones a acompañar los restos de la extinta al cementerio del Oeste, hoy jueves 24, a las 3 p. m. Única invitación. Casa mortuoria, Miriñay 980.—Nota: Carruajes en la empresa F. Ferreira y Cía., Pedro Goyena 23 y Cangallo 1987.

✝ CAROLINA CHIARLONE—q. e. p. d.—Falleció el 23 de abril de 1919.—Su padre Lorenzo Chiarlone; su hermano Lorenzo Chiarlone; su abuelo Lorenzo Chiarlone, tíos, primos y demás deudos invitan a sus relaciones a acompañar los restos de la extinta al cementerio del Oeste, hoy jueves 24 de abril, a las 3 p. m. Casa mortuoria, Loyola 1238. Única invitación. El duelo se despedirá por tarjeta. Se ruega no enviar coronas.—Nota: Carruajes en la casa Zuccotti, Rivera 1082 y sucursal, hasta las 2.30 p. m.

✝ JUANA ETCHEGOYEN DE MENDILAHARZU—q. e. p. d.—Falleció el 23 de abril de 1919.—La familia invita a sus relaciones a acompañar los restos de la extinta al cementerio del Oeste hoy jueves 24, a las 3.30 p. m. El duelo se despedirá por tarjeta. Se ruega no enviar coronas. Casa mortuoria, Estados Unidos 4060.—Carruajes casa Lázaro Costa, Callao y Santa Fe y Rioja 280.

✝ URSOLINA S. Vda. DE MARESCA—q. e. p. d.—Falleció en San Fernando el 23 de abril de 1919.—Sus hijos Angela, Rosa, José, María, Antonio, Alberto, Alfredo y Ricardo; sus hijos políticos Antonio D'Espósito, José Coppula, Esther L. de Maresca, Petrona S. de Maresca y Leopolda C. de Maresca; sus nietos, sobrinos y demás deudos invitan a sus relaciones a acompañar los restos de la extinta al cementerio de la localidad, hoy jueves 24, a las 3 p. m. Se ruega no enviar coronas. El duelo se despedirá por tarjeta. Casa mortuoria, calle 25 de Mayo 940, San Fernando, F. C. C. A. Servicio casa Lestrade.

✝ FELIX GAMBETTA—q. e. p. d.—Falleció el 23 de abril de 1919.—Su señora esposa Angela Siri de Gambetta, sus hijos María Luisa G. de Castro, Juan, Sara C. G. de González, Amada y Amanda Gambetta, su hermano José Gambetta, sus hijos políticos Fortunato Castro y Arturo González, sus nietos, sobrinos y demás deudos invitan a sus relaciones a acompañar los restos del extinto al cementerio del Oeste, hoy jueves 24, a las 3 p. m. El duelo se despedirá por tarjeta. Única invitación. Se ruega no enviar coronas. Casa mortuoria, Entre Ríos 1180, 1er. piso.—Nota: Carruajes en la empresa González y Hno., Belgrano 2970 y Carlos Calvo 4156.

✝ VITORIA PAULINA DE ROCCA—q. e. p. d.—Falleció el 23 de abril de 1919.—Sus hijos Federico, Vitoria R. de García, Santiago, Ana Q. de Cucchi, Margarita, Teresa, Clara y Elena, sus hijos políticos Juan García y Luisa B. de Rocca y Julio Cucchi, su hermano político José Rocca, sus nietos, sobrinos y demás deudos invitan a sus relaciones a acompañar los restos de la extinta al cementerio del Oeste, hoy jueves 24, a las 3 p. m. Casa mortuoria, Avellaneda 280. El duelo se despedirá por tarjeta.—Nota: En la empresa de M. J. Bisso (hijo), habrá carruajes hasta las 2 p. m., Sarmiento 4076.

✝ AUGUSTO PFEIFFER—q. e. p. d.—Falleció el 23 de abril de 1919.—Sus amigos invitan a sus relaciones a acompañar los restos del extinto al cementerio alemán, hoy jueves 24 a las 3.30 p. m. Casa mortuoria, 11 de Septiembre 141, San Martín.—Servicio a cargo de la Cooperativa Alemana, Tucumán 698. U. T. 743, Avenida.

✝ DOMINGO MONTTINI—q. e. p. d.—Falleció el 23 de abril de 1919.—Sus hijos Angela M. de Volpi, Juan, Santiago, José, Agustín y Adela Monttini; sus hijos políticos José Volpi y Matilde Z. de Monttini; sus hermanos (ausentes), nietos, sobrinos y demás deudos invitan a sus relaciones a acompañar los restos del extinto al cementerio del Oeste, hoy jueves 24 a las 9 a. m. Única invitación. El duelo se despedirá por tarjeta. Casa mortuoria, Pueyrredón 1969. Nota: Carruajes en la empresa Gentili y Girimoldi, Santa Fe 2901 y Libertad 694.

✝ FELIX RIZZUTI—q. e. p. d.—Falleció el 23 de abril de 1919.—Su esposa Rosa Moraca de Rizzuti, sus hijos Rita, Luis, Rosa y José, hijos políticos José Chiarella y Carlos Camaño; nietos, primos, sobrinos y demás deudos invitan a sus relaciones a acompañar los restos del extinto al cementerio del Oeste, hoy jueves 24, a las 3 p. m. Casa mortuoria, Carlos Calvo 2820. Única invitación. Se ruega no enviar coronas. Carruajes casa Périssé.

PARTICIPACION DE SEPELIOS

✝ MARCELINA P. DE VARAS—q. e. p. d.—Falleció el 23 de abril de 1919, confortada con los auxilios de la santa religión y la bendición papal.—Sus hijos Daniel, Marcelina y Clemencia; su hija política, Andrea Gazaris de Varas; sus nietos, sobrinos y demás deudos participan a sus relaciones el fallecimiento y que sus restos serán trasladados a Mendoza mañana viernes 25, por el tren que saldrá de la estación Retiro, a las 3 p. m. Única invitación. Casa mortuoria, Moreno 3019.—Servicio de la casa Lázaro Costa, Callao y Santa Fe y Rioja 280. v25

MISAS Y FUNERALES

✝ JUAN MALCOLM—q. e. p. d.—Falleció el 25 de abril de 1918.—Su esposa y demás familia invitan a sus relaciones a la misa que se dirá en la iglesia de San Juan, Piedras y Alsina, mañana 25 a las 8.30 a. m. Se despedirá por tarjeta.

✝ CAROLINA PUEYRREDON DE CEBALLOS—q. e. p. d.—Falleció el 24 de abril de 1918.—Su esposo doctor Pedro A. Ceballos y familia invitan a sus relaciones a las misas que se dirán en la iglesia de Nuestra Señora del Carmen (Rodríguez Peña y Paraguay) hoy jueves 24 de abril a las 10.30 a. m. v24

✝ JOSUE A. COLOMBO (hijo).—q. e. p. d.—Falleció el 24 de abril de 1917, con los auxilios de la santa religión.—Sus padres Josué y Angela Ferrari, su hermano Carlos A., sus abuelitas Julia M. C. de Colombo y Agustina B. de Ferrari, sus tíos, primos y demás deudos invitan a sus relaciones a asistir a las misas que en sufragio de su alma se celebrarán hoy jueves 24 de abril a las 10 a. m. en la iglesia de Nuestra Señora de Balvanera. Favor que se agradecerá. v24

✝ ANTONIO H. ALBACETTI (contador subinspector de la armada nacional)—q. e. p. d.—Falleció el 24 de abril de 1918.—Su esposa Bertha Barker de Albacetti, sus hijitos; sus padres, su señora madre política, hermanos, hermanos políticos, sobrinos, primos y demás deudos invitan a sus relaciones a las misas que por el eterno descanso de su alma se dirán hoy jueves 24 a las 10 a. m., en la iglesia parroquial de Belgrano. El duelo se despedirá por tarjeta. v24

Dr. Noceti Enfermedades de los OJOS y ANTEOJOS MAIPU 533, de 1 a 4 v7m.

Doctor E. T. FRERS Médico del Hospital Rawson—GARGANTA, NARIZ y OIDOS, — Viamonte 833, de 1 a 3 p. m. U. T. 7000 (Libertad). v30

Dr. O'FARRELL Profesor de la Facultad y Director de la Maternidad del Hospital Rawson. Atiende especialmente enfermedades de señoras. De 2 a 4 p. m. VIAMONTE 550. v30

J. EDELBERG Dentista-cirujano. Dientes fijos sin paladar. Operaciones sin dolor, Bernardo de Irigoyen 909. v30

Secretas - Venéreas
Dr. L. VETERE
De la Universidad de Nápoles y Buenos Aires. Cura rápida enfermedades venéreas internas y de señoras. POZOS 611. De 7 a 10 a. m. y de 2 a 4 p. m. U. T. 648, Libertad. v16my

CENTRO MEDICO ESPECIALISTA
CONSULTAS 5 $
Se atiende enfermedades de señoras y niños, internas, ojos, garganta, nariz y oído, cirugía, piel, urinarias; Rayos X, dentista, análisis, masajes y electricidad. Informes: Independencia 1463, U. T. 1563, Lib. v24

MUEBLES A PRECIO DE FABRICA NADIE MAS BARATO CONSULTEN PRECIOS.
DESDE PESOS 150

HASTA PESOS 2000
R. DIAZ & Cía. EXPOSICION INGLESA | 636-SARMIENTO-636 Entre Maipú y Florida
FACILIDADES DE PAGO

ADOLFO RACOT (63)

LA CONQUISTA DE LA ENEMIGA

Al caer la noche llegó Turena. Tuvo con el caballero una rápida conversación. Al día siguiente Grammont salió de Etampes, sólo y encargado por el señor de Turena de una misión cuyo objeto no tardaremos en conocer.

XV

CYRUS

Un viaje de una docena de leguas no era más que un paseo para Grammont, después de sus últimas odiseas.

Además, el caballero, revestido esta vez por Turena del carácter de embajador perfectamente auténtico, hizo este camino a su gusto, sin apresurarse, recogiendo en distintas partes informes sobre las pillerías cometidas en el país por el duque de Lorena.

Un poco más allá de Arpajón, un detalle dado por un paisano le hizo prestar mayor atención.

La víspera, al rayar el día, exploradores realistas habían atacado y rodeado a una pequeña tropa de españoles que venían de la dirección de Etampes. Los españoles habían resistido valientemente; la mitad habían sido muertos y el resto había caído en manos de los vencedores.

Estas noticias bastaron al caballero para conocer la verdad.

—¡Caramba!... pensó alegremente; el infortunado Villarreal no tiene realmente suerte. Sus gentes no han podido reunirse con él. Han sido los que han caído en manos de los realistas víctimas de sus certeros tiros. ¿Se habrá decidido acaso el duque de Lorena a batirse en retirada?

El paisano meneó la cabeza.

—El duque de Lorena está todavía en Villeneuve-Saint-Georges, respondió. Es ahí donde tiene siempre su cuartel general, y es desde ahí donde nos arruina.

—¡Bueno!... respondió Grammont, trataremos de desembarazarlos a ustedes de tan desagradable persona. Ahora, indíqueme usted el camino.

—Es bien fácil. No tiene usted más que seguir el curso de este riacho, a la derecha, llamado el Orge. Llegará usted a una población que no está separada de Villeneuve-Saint-Georges sino por el Sena, y que se llama Athis.

Grammont se golpeó la frente.

—¡Athis!... exclamó. ¡Y yo, que me estaba olvidando del bueno de Conrart! Es la Providencia quien me lo recuerda. ¡Y yo habría sido capaz de atravesar el Sena sin pedir noticias de ese querido secretario de la Academia! Realmente hubiera sido una ingratitud...

Y dando al paisano una moneda de oro, se volvió a poner en camino.

Algunas horas más tarde, sin haber tenido el menor encuentro desagradable, el caballero llegó, no lejos del confluente del Orge y el Sena, y vió a su izquierda la población donde Conrart había fijado su residencia de verano, sin sospechar que en esos tiempos de revueltas políticas, y particularmente, la vecindad del duque de Lorena, lo obligarían a fijar allí su residencia de invierno también.

Sin preocuparse por el examen curioso de que era objeto por parte de algunos soldadotes mal vestidos que vagaban por las calles de Athis, como en país conquistado, Grammont se dirigió al mismo paso tranquilo de su caballo hacia la casa del infortunado secretario de la Academia, casa que reconoció a la primera mirada, blanca y limpia, con su terraza bien cuidada y su alameda de árboles...

La puerta estaba cerrada. Grammont echó pie a tierra, y levantando el llamador de hierro lo dejó caer de golpe, al mismo tiempo que resonaba fuertemente.

—¡Dios mío!... dijo un instante después una voz que era la del prudente Conrart, voz que llamó la atención de Grammont por su extrema amabilidad, ¿es usted, señor duque? ¿Ha olvidado usted, por ventura, alguna cosa?

—¡Ajá!... se dijo Grammont. Parece que el excelente secretario está en las mejores relaciones con el duque de Lorena.

Luego, en alta voz, porque a despecho de la amabilidad del tono la puerta continuaba cerrada, añadió:

—No, señor Conrart, no es el señor de Lorena, su amigo, su aliado, (Grammont apoyó estas palabras). Es el caballero de Grammont, que no ha olvidado su excelente hospitalidad de otra época, y que viene a hacerle una pequeña visita.

Un grito de terror, infinitamente más cómico que impresionante, respondió a las palabras del caballero.

—Señor Grammont, murmuró Conrart, a través de la puerta, ¿usted aquí?... Pero, desgraciado, ¿quiere usted perdernos a todos?

—Abra usted, mi querido amigo, dijo el caballero flemáticamente. Le traigo a usted respecto a las cuotas atrasadas de su pensión, algunas noticias que le darán gran placer.

Y elevando la voz, añadió:

—El señor de Mazarino, su amigo, su protector, me ha encargado... comenzó...

—¡Chist!—dijo Conrart con voz angustiada—no tan alto... Hágame usted el favor de entrar, señor caballero. Me dirá usted las cosas más cómodamente... Debe usted estar fatigado... ¡Dios mío, cuánto gusto tengo de verle!...

La puerta se había abierto como por encanto. Grammont entró.

—¡Cuando yo lo decía!—prosiguió el caballero con bonhomía—que era usted siempre un buen servidor del rey, mi querido Conrart... Y que por nada abandonaría usted esa causa por la de los frondistas...

Y entrando sin cortedad alguna, se sentó voluptuosamente en uno de los sillones que adornaban la misma habitación en que, un mes o dos antes, había entrado con Olivier. Mientras tanto, Conrart hacía señas a su criada, no menos aterrada que él, de que hiciera llevar el caballo de Grammont a la caballeriza.

Al oír las últimas palabras de su huésped, el académico se volvió bruscamente.

—¡Cómo!—dijo con inquietud—¿me ha defendido usted, señor caballero? ¿Me acusaban, acaso?

—Así lo creo. A tal punto que el señor de Mazarino, al hablarle de los atrasos que sufría la pensión que usted recibe, y que como recordará le prometí tratar de cobrar, demostró estar vivamente disgustado contra usted, abrigando injustas sospechas.

—¿Realmente?—dijo Conrart tembloroso.

—¡Bah!... ¡Bah!... me respondió su eminencia, es usted demasiado bueno al ocuparse del señor Conrart. Lo conozco; es un hombre demasiado abnegado a la causa de los príncipes, y con el que, por consiguiente, no hay que contar. Le suprimo su pensión.

El académico dió un salto.

—¡Mi pensión!... ¡La pensión que yo recibía por bondad del cardenal... suprimida!—gimió.

—Espere usted, dijo Grammont; usted comprenderá que mi primer cuidado fué disipar las desagradables prevenciones de su eminencia. "No", le dije con fuerza, "el señor Conrart no es lo que usted cree... Conrart es un hombre reconocido... Y como desde la muerte de Richelieu, es a usted a quien le debe todo, no sabrá olvidar".

Además, añadí, el señor Conrart es demasiado inteligente para no saber que su interés está aquí, de acuerdo con su reconocimiento, y para no haber adivinado que la más completa derrota espera a la rebelión.

Conrart unió las manos.

—¿El príncipe ha sido vencido, entonces?, dijo.

—Casi, y esto no es más que el principio.

—Es por eso entonces que llegó anoche a París...

—¡Ah!... ¿El señor príncipe está ya en París? ¡Tanto mejor!...

—¿Por qué?

—Porque entonces el señor de Turena acabará más pronto. Pero, ¿dónde estábamos? ¡Ah!... Sí, en el señor de Mazarino. "Sólo el interés del señor Conrart, le dije, bastará para probar a su eminencia..."

—¡Oh!... dijo Conrart poniéndose una mano sobre el corazón, cómo ha podido usted suponer por un sólo instante que una vulgar consideración de interés... Pertenezco a su eminencia en cuerpo y alma... Jamás he dudado de su triunfo. Yo bien sabía que el señor de Turena saldría vencedor...

—Eso es precisamente lo que he respondido.

—¿Y su eminencia?...

—Concluyó por convencerse también, prosiguió Grammont, de que las cuotas atrasadas de su pensión han sido mandadas pagar inmediatamente, y el señor Colbert, ya sabe usted, el brazo derecho de su eminencia, ha recibido orden de entregar la suma completa en cuanto las circunstancias lo permitan...

—¿Las circunstancias?...

—En cuanto el señor de Lorena haya salido del país. Eso es a lo que he decidido al señor de Mazarino. Ahora bien; continuó Grammont lanzando un suspiro, me percato de que tal vez he hecho mal...

Conrart que tenía la cara iluminada de alegría se sobresaltó.

—¡Dios mío!... gimió.

—Y que a mi vez me voy a ver obligado, con gran pesar de mi parte, a hacer cambiar de opinión a su eminencia, después de los informes que le dí de usted, replicó Grammont.

—¿Y por qué es eso, señor Jesús?

—Porque un hombre que es tan buen amigo del señor de Lorena no puede serlo al mismo tiempo de Mazarino, es decir del rey.

Conrart levantó los brazos al cielo en actitud desesperada, lanzando un gemido doloroso.

—¡Señor caballero!... exclamó; si no es más que eso lo que le inquieta a usted, venga conmigo y se convencerá de lo contrario en un abrir y cerrar de ojos.

Y sin esperar la respuesta de Grammont, el secretario de la Academia abrió precipitadamente una puerta y penetró en una habitación tapizada con hermosas colgaduras, en la que el caballero reconoció la habitación en que había comido en otra ocasión, en compañía de Conrart y del presidente Bailleul.

Además, el espectáculo que tenía ante los ojos habría bastado para indicar claramente a Grammont el destino de aquella habitación.

En efecto, todo acusaba allí que se acababa de realizar un alegre festín de numerosos convidados.

La mesa, todavía tendida, estaba cubierta de fuentes, y en un rincón, un montón innumerable de botellas vacías atestiguaba, de acuerdo con el mantel, manchado de vino en muchos sitios, que la comida había debido terminar en medio de una viva expansión de alegría.

Esta deducción se justificaba aún por el espectáculo de los vasos rotos, de los botellones vacíos sobre la mesa; era evidente que los que habían estado allí amaban tanto la buena mesa como el bullicio.

Grammont, a pesar de haber adivinado la verdad de aquella escena muda, se preparaba a interrogar a Conrart. El infortunado no le dió el tiempo de hacerlo.

—¡He aquí—dijo, adoptando una postura trágica, tendiendo la mano hacia el campo de la batalla gastronómica;—he aquí mi vida, he aquí mi existencia desde que el duque de Lorena está en Villeneuve-Saint-Georges, señor caballero! ¡Qué digo, en Villeneuve-Saint-Georges! Está más a menudo en mi casa que en su campamento, y todavía puedo darme por bien servido de que solamente se hagan presentes en esta casa él y sus oficiales..., a las horas de las comidas.

—¡Pobre amigo Conrart!...—dijo Grammont, dominándose con dificultad para no dejar escapar la risa que pugnaba por salir de su garganta.

—¡Un desastre, señor caballero!... ¡Un desastre!... ¡Una ruina!... Para sostener este tren de vida me ha sido necesario endeudarme... Mariana, mi criada, ya no puede más... ¡Ah, sí!... ¡Realmente, merecen los frondistas que se les quiera!...

—Pero ¿cómo diablos sus amigos, porque tiene usted amigos entre los que defienden la causa de los príncipes, cómo la señora de Longueville, cómo "Monsieur", que es el cuñado del señor de Lorena, no han intervenido?

(Continuará.)

BRAVO BARROS & Cía.

AVISOS NUEVOS

HOY—CAMPO EN MARCOS Paz.—456 hectáreas de campo superior sin desperdicio. Especial para cualquier aplicación. A una legua al NE. de la estación Plomer del F. C. Midland, a legua y media al NO. de Villars (empalme de los ferrocarriles P. B. A.) y a tres leguas al Oeste de Marcos Paz. Todas las industrias rurales tienen allí campo propicio para su desarrollo, por la riqueza de sus tierras y la proximidad a la capital federal. Base, $ 300 la hectárea. A plazos.
HOY, a las 3 p. m., en nuestro hall.—BRAVO BARROS y Cía. 1p

*HOY — CAMPO EN CASTE*LLI.—700 hectáreas que comprenden el casco de la antigua estancia La Florencia. A poco más de dos leguas al SE. de Castelli, y a tres leguas al NE. de la ciudad de Dolores. Con alambrados, poblaciones y mejoras. Agua buena a poca profundidad. Base, $ 90 la hectárea.
HOY, a las 3 p. m., en nuestro hall.—BRAVO BARROS y Cía. 1p

LIBERTAD 1133 a 1135, AL lado de la avenida Santa Fe y en pleno centro aristocrático del Norte. Edificio muy bien construído, compuesto de dos grandes casas-habitación: una baja y otra alta. Apropiadas para familias numerosas, reunen todas las condiciones para vivir con confort y amplitud. Tienen mucho aire y mucha luz. Venta como judicial, por división de condominio. Base, $ 140.000. Pueden visitarse de 3 a 4, con tarjeta de nuestro escritorio.
EL LUNES 12 de mayo, a las 3 p. m., en nuestro hall. Después detalles, entretanto solicítense informes, 351 San Martín 361.—BRAVO BARROS y Cía. a24

CASA, VENEZUELA 1318—Entre Santiago del Estero y San José y en una ubicación de primer orden. Edificio sólido que con muy poco gasto, puede transformarse fácilmente en una amplia casa para vivir. Base, $ 48.000. Después detalles. Entretanto visítese. Mayores informes, 351 San Martín 361.—BRAVO BARROS y Cía. 1p

CASAS

Av. Quintana y Montevideo.—Para edificar palacios. — La gran esquina frentes al Sur y Este, en tres lotes de notables dimensiones. Sobre las avenidas Alvear y Callao, y entre las suntuosas mansiones de nuestra aristocracia y de nuestras grandes fortunas. Bases, $ 150 y $ 180 la vara cuadrada.
EL VIERNES 25 de abril, a las 3 p. m., en nuestro hall, 351 San Martín 361. La división comprende: la esquina, con 14.19 varas a avenida Quintana, por 29v96 a Montevideo; superficie 487vc85. Un lote sobre avenida Quintana, de 13 varas por 30v88, superficie 401vc09. Un lote sobre Montevideo, de 13 varas por 28v86, superficie 375.01 varas cuadradas. Existen construcciones de material y madera que producen renta. El saldo de la deuda de afirmado será por cuenta del comprador. Títulos perfectos. Escrituras por ante la oficina del señor Pedro Cedrés. Informes, 351 San Martín 361.—BRAVO BARROS y Cía. a1

UN LINDO HOTEL. Cerrito 1020-24—Entre Charcas y Santa Fe. A 20 varas de la plaza Libertad. Moderno, muy amplio, lujoso y confortable. Rez de chaussée con garage, planta de recepción y tres pisos altos. Construcción selecta y cuidada en todos sus detalles. Base, $ 140.000. Mitad al contado y mitad a uno o dos años de plazo, con garantía hipotecaria y 6 o|o de interés anual por semestres anticipados.
EL MARTES 29 de abril a las 3 p. m., en nuestro hall, 351 San Martín 361.—Terreno: 10v24 por 28v44. Ad corpus.

DISTRIBUCION

REZ DE CHAUSSEE—Garage con revestimiento de azulejos, dos habitaciones y baño de servicio, guardabaúles, bodega, caldera de calefacción, carbonera y motor para elevar el agua.
PLANTA DE RECEPCION — Hall con ascensor, salón, amplio comedor, antecomedor con montaplatos, escritorio.
PRIMERO Y SEGUNDO PISOS ALTOS—Ocho dormitorios, cuatro cuartos de baño lujosamente instalados y hall.
TERCER PISO ALTO—Cocina con económica, servicio de agua caliente y revestimiento de azulejos, antecocina y comedor de servicio, lavadero y cuarto de planchar, despensa y tres habitaciones y baño de servicio.
CONSTRUCCION — Artístico frente imitación piedra, puerta calle de roble y hierro, entrada con escalera y revestimiento de mármol rosa, gran escalera de roble ascensor Ottis, cielos rasos de yeso decorados, y artesonados, frisos al laqué, muros con empapelados finos, carpintería de primer orden, pisos de parquets, pino tea encerados y mosaicos extranjeros, calefacción central a vapor con radiadores en todas las habitaciones instalación eléctrica embutida y todos los detalles de una construcción bien terminada. Visítese de 3 a 5, con tarjeta de nuestro escritorio. Títulos perfectos. Informes, 351 San Martín 361.—BRAVO BARROS y Cía. a16

ALSINA 1828 a 1834 y 1842—Judicial. Sobre el palacio y la plaza del Congreso. En una ubicación privilegiada. 3.711 varas cuadradas, con edificios en dos lotes. Para grandes propiedades de renta. Juez doctor Fernando Klappenbach, secretario doctor Jorge Figueroa Alcorta. Testamentaria de don Laureano Martínez Rufino. Bases, $ 103.557.60 y $ 50.469.60 cada lote.
EL MIERCOLES 30 de abril, a las 3 p. m., en nuestro hall.
ALSINA 1828 a 1834. Mide 14m.85 (17 v. 15) por 57m.80 (66v.74) en el costado Este, teniendo en el del Oeste a los 21 m. 45 (24v.77) un martillo a favor de 0m.53 (0v.61) por 35m.64 (41v.15). En el contrafrente, a los 7.73 (8v.93) de la línea del costado Oeste, tiene un pequeño martillo a favor de 0m.72 (0v.83) por 7m.44 (8 v 59). Superficie, 867m. c. 98 (1 150v.c.70). Edificios: núm. 1828 sala, comedor, cuatro habitaciones, cocina y patio; número 1830 a 1834: sala, 17 piezas, seis cocinas y dos patios. Base, $ 103 557.60.
ALSINA 1842: Mide 7m.45 (8v.60) por 57m.58 (66v.49) en el costado Oeste, teniendo en el del Este a los 21m.45 (24 v 77), un martillo en contra de 0m.53 (0 v 61) por 35m.64 (41v.15); contrafrente, 7 m. 30 (8v.43). Superficie, 420m c.58 (560 v. c. 80. EDIFICIO: Sala, cinco habitaciones, cocina, cuarto de baño, galpón de madera y cinc y dos patios. Base, $ 50.469.60, de cuya suma se deducirá una hipoteca de 6.000 cédulas nacionales serie 11, con la que deberá continuarse a estilo de plaza. Las escrituras se otorgarán por ante la oficina del señor Julio Guyot. 8 o|o a cuenta de precio. Comisión 2 o|o Informes y planos, 351 San Martín 361. — BRAVO BARROS y Cía. a15

*SOBRE EL CONGRESO, PO*zos 350. Entre Belgrano y Moreno, a una cuadra de Entre Ríos. Buena casa para habitar. Puede producir alta renta. Base, $ 16.000.
EL DOMINGO 27 de abril a las 4 p. m., en la misma propiedad. TERRENO: 8v80 por 18v50. Ad corpus. EDIFICIO: vestíbulo, sala, 3 habitaciones, baño, cocina y 2 piezas altas para servicio. Frente imitación piedra. Títulos perfectos. Visítese de 2 a 5. Informes, 351 San Martín 361.—BRAVO BARROS y Cía. a20

CASA EN AVELLANEDA—En el pueblo Piñeyro. Calle Aldecoa 846 entre Fraga y Rivero. Adoquinado pago, y a cinco cuadras al Oeste de la estación, produce $ 120 mensuales. Base $ 9.000.
EL DOMINGO 27 de abril a las 4 p. m., en la misma propiedad. Terreno: 11v54 por 65v24. Ad corpus. Edificio: Local para negocio, seis habitaciones grandes, una más chica, cocina de material, dos cocinas de madera. Títulos perfectos. Informes, 351 San Martín, 361.—BRAVO BARROS y Cía

*TALCAHUANO ESQ. CHAR*cas. Frentes al Sur y Oeste. Judicial. Edificio sólido, de altos, susceptible de reformas. Puede producir fácilmente $ 10.000 de renta al año Sobre la plaza Libertad, y en una ubicación codiciada. Juez doctor Pedro V. Meléndez, secretario doctor José F. Oderigo. Juicio Lorenzo Raggio con Cesárea E. Garramuño de Godoy. Base, 109 000 pesos.
EL MARTES 29 de abril, a las 3 p m., en nuestro hall, 351 San Martín 361. TERRENO: Se compone de dos fracciones, una de 17m 25 (19v.92) a Talcahuano números 1005 a 1009, por 16m.97 (19v.60) a Charcas 1269 a 99, y otra de 3m 25 (3v 75) a Talcahuano por 17m.10 (19v 74) de fondo. En conjunto: 23v.67 a Talcahuano por 19v.60 a Charcas. EDIFICIO: Planta baja, dos amplios locales para negocio, con tres habitaciones, dos cocinas y dos patios Planta alta: Dos casas de familia, cada una con sala, escritorio, tres habitaciones, cuarto de baño, cocina y tres piezas para servicio. Frente imitación piedra, cielorrasos de yeso, pisos pino de tea y mosaico, celosías, instalación de luz eléctrica. Visítese de 2 a 5. 8 o|o a cuenta de precio. Comisión 2 o|o. Informes, 351 San Martín 361.—BRAVO BARROS y Cía. a15

SOBRE LA Av. RIVERA — Casa Carranza 1458, entre Cabrera y Guayanas, a una cuadra de Rivera y de los tranvías. Base, $ 3.500. Con llave en mano!
EL DOMINGO 27 de abril a las 4 p. m., en la misma propiedad. TERRENO: 10 varas por 58v78 y 50v31 y 13v07 en el contrafrente. Ad corpus. Edificio: 3 habitaciones, pieza de madera y cinc, patio de mosaico y dependencias. Tiene cloacas. Llaves en el No. 1446. Títulos perfectos. Informes 351 San Martín 361.—BRAVO BRAVOS y Cía. a30

EN NUEVOS MATADEROS Judicial. Casa Basualdo 1076, entre Bragado y Tapalqué. A cuadra y media de la avenida Provincias Unidas (adoquinada y con tranvías eléctricos). Juez doctor Matías Mackinlay Zapiola, secretario doctor José A. Quirno Costa. Juicio Juan Martín Figallo con Melchor A. Castroman. Base pesos 1.600.
EL DOMINGO 4 de mayo a las 2 p. m. en la misma propiedad. TERRENO: 8m66 por 43m21 (10 varas por 49v89); superficie, 374.19 m. c. (498.92 v. c.) EDIFICIO: una habitación de material, baño, cocina, galpón de madera y cinc y galería. 8 o|o. a cuenta de precio, Comisión 2 o|o. Informes, 351 San Martín 361.—BRAVO BARROS y Cía. a12

CASA EN BELGRANO — A plazos. Calle Núñez 3296|300, esquina Obligado. A una cuadra de Cabildo y de Republiquetas, y a 5 de la estación Núñez. Adoquinados pagos. Base, $ 8.000. Mitad al contado y mitad a un año de plazo y 7 o|o de interés.
EL DOMINGO 27 de abril, a las 3 p. m. en la misma propiedad. TERRENO: 20 varas por 50. Ad corpus. EDIFICIO: 2 habitaciones, una más chica, cocina y w. c. Títulos perfectos. Informes, 351 San Martín 361.—BRAVO BARROS y Cía. a20

CASA AL OESTE. Judicial—Thames 311, entre Murillo y Padilla. Adoquinado al frente. A 2 cuadras de la avenida Triunvirato y de los tranvías eléctricos. Puede dar $ 720 al año. Juez doctor Pedro V. Meléndez, secretario doctor J. C. Delheye. Juicio Banco El Hogar Argentino con Antonio Munné. Base, $ 5.333.33. Podrá constituirse una hipoteca de $ 5.000 a cinco años de plazo, con 8 o|o de interés anual pagadero por trimestres anticipados, debiendo en este caso escriturar por ante el escribano que designe el Banco mencionado.
EL DOMINGO 27 de abril, a las 3, en la misma propiedad. Terreno: 10m39 (12 varas) por 14m16 (16v35) en un costado, 13m73 (15v86). Edificio: dos habitaciones al frente y amplio galpón con armadura de hierro y techo de hierro galvanizado. 8 o|o a cuenta de precio. Comisión 2 o|o. Informes, 351 San Martín 361.—BRAVO BARROS y Cía. a12

SOBRE LA PLAZA ONCE—Casa Misiones 209, entre Alsina y Moreno. A 2 cuadras de Rivadavia, a una de Belgrano. Base, $ 11.500. Podrá constituirse una hipoteca de $ 8.000, a 3 años de plazo, al 7 y 1|2 o|o.
EL DOMINGO 27 de abril a las 3 p. m. en la misma propiedad. TERRENO: 11v48 por 11 varas y 12v10. Ad corpus. EDIFICIO: comedor, 2 habitaciones bajas, una en altos, cocina. Adoquinado pago, baño instalado y patio. Visítese de 4 a 5 Títulos perfectos. Informes, 351 San Martín 361.—BRAVO BARROS y Cía. a20

*CASA POR $ 500, EN FLO*resta. Con cédulas. Lobos 3983, entre Avenida Lacarra y Laguna. A 3 cuadras de Mariano Acosta. Base, $ 2.000. de cuya suma se deducirá una hipoteca de 1.500 cédulas argentinas.
EL DOMINGO 27 de abril a las 2 p. m en la misma propiedad. TERRENO: 10 varas por 23v69 y 20v88. Ad corpus. EDIFICIO: cerco de material al frente, 3 habitaciones, cocina, patio de mosaico. Títulos perfectos. Informes, 351 San Martín 361.—BRAVO BARROS y Cía. a20

Una gran casa habitación.—Arenales 1093 esquina Cerrito. En el centro aristocrático del Norte. Muy amplia, cómoda y confortable, tiene subsuelo con dependencias para el servicio, planta de recepción y dos pisos altos con nueve dormitorios y tres cuartos de baño. Base, pesos 165.000, de cuya suma se deducirá una hipoteca de 65.000 cédulas argentinas, con la que deberá continuarse a estilo de plaza.
EL MARTES 6 de mayo, a las 3 p. m., en nuestro hall, 351 San Martín 361 Visítese de 3 a 5, con tarjeta de nuestro escritorio. Después detalles, entretanto solicítense informes, 351 San Martín 361 —BRAVO BARROS y Cía. a22

Avda. PUEYRREDON 1220 y 1228. Para habitación y renta Entre Charcas y Mansilla, a una cuadra de Santa Fe. Con afirmado de madera pago. Edificio moderno de planta baja y dos pisos altos, bien construído. Produce $ 3 840 de renta al año. Base, $ 23.000, de cuya suma se deducirá una hipoteca de 15.000 cédulas.
EL MARTES 29 de abril, a las 3 p. m., en nuestro hall. TERRENO: 8 varas por 10v.32. Ad corpus. EDIFICIO: Bajos: Local para negocio con piso de mosaico, revestimiento de azulejos, sótano y cortinas metálicas. Altos: casa distribuída en dos pisos con sala, comedor, tres habitaciones, dos cuartos de baño, cocina, tres piezas para servicio. Visítese lunes y jueves de 10 a 11. Títulos perfectos. Informes, 351 San Martín 361.—BRAVO BARROS y Cía. a22

*CUATRO CASAS BIEN SI*tuadas, Ecuador 270, 280, 282 y 290, entre Cangallo y Sarmiento. Con edificios sólidos y terreno de dimensiones excepcionales. Para renta. A dos cuadras de las avenidas Pueyrredón y Corrientes. Bases, pesos 11.500 y 14.000 cada casa
EL VIERNES 25 de abril, a las 3, en nuestro hall, 351 San Martín 361.
ECUADOR 270—9v11 por 38 varas y 39v58 contrafrente 9v79; además existe en el fondo un sobrante con posesión de 40 años que mide 6v81 por 20v97, 20v42 y 6v66 en el contrafrente Ad corpus. Sala, dos habitaciones, cocina, patio y parral. Base, $ 14.000.
ECUADOR 280—10v20 por 39v58 y 9v91 contrafrente, ad corpus: sala, dos habitaciones, cocina, patio, parral. Base, pesos 11.500.
ECUADOR 282—9v88 por 40v23, 41v12 y 10 varas en el contrafrente Ad corpus. Sala, tres habitaciones, cocina, baño, patio, galería y parral. Base, 14 000.
ECUADOR 290—9v75 por 40v75 y 10v13 en el contrafrente. Ad corpus Sala, dos habitaciones, cocina, patio y parral. Base, pesos 11.500. Títulos perfectos. Informes, 351 San Martín 361 —BRAVO BARROS y Cía. a21

*EN COLEGIALES — FREN*te a la estación Con cédulas. Muy linda casa habitación, moderna, lista para entrar a habitarla. Moldes 731, entre Teodoro García y Palpa. Al lado de Federico Lacroze, sobre Cabildo Base, $ 22 000. Reconoce una hipoteca de 14.000 cédulas argentinas.
EL DOMINGO 27 de abril a las 4 p. m., en la misma propiedad. TERRENO: 12 varas por 24v04 y 24v06. Ad corpus. EDIFICIO: hall, sala, escritorio, comedor, 3 dormitorios, dos habitaciones en altos, baño instalado, cocina con sótano, pieza para servicio y lavadero Frente imitación piedra, cloacas aprobadas. Adoquinado pago. Visítese a cualquier hora Títulos perfectos. Informes 351 San Martín 361 —BRAVO BARROS y Cía. a21

AVENIDA SANTA FE 2741 y 2743.—Entre Anchorena y Laprida y a 2 cuadras de Pueyrredón. Sólido y amplio edificio, capaz de producir alta renta, distribuído en gran terreno. Base, $ 54.000. Reconoce una hipoteca de 45 000 cédulas argentinas.
EL LUNES 28 de abril, a las 3 p. m., en nuestro hall, 351 San Martín 361.—TERRENO: 9 varas por 70. Ad corpus. EDIFICIO: gran local, comedor, tres habitaciones bajas, tres más en altos, cuarto de baño, galpón de material con techo de cinc y altillo. Produce 160 $ mensuales de renta. Títulos perfectos. Informes, 351 San Martín 361.—BRAVO BARROS Y Cía. a21

CASA, LAVALLE 1987. AL lado de las avenidas Callao y Corrientes. Edificio sólido, fácil de transformarse con poco gasto en una buena casa para vivir. Produce $ 2 400 al año, puede dar más. Base, $ 24 000.
EL LUNES 28 de abril a las 3 p m., en nuestro hall, 351 San Martín 361. TERRENO: 8v20 por 42v58 Ad corpus. EDIFICIO: Sala, comedor, cinco habitaciones, pieza chica, baño instalado, cocina y dos piezas para servicio. Títulos perfectos. Informes, 351 San Martín 361.—BRAVO BARROS y Cía. a21

*2 LOCALES Y 11 DEPAR*tamentos Judicial Santo Domingo 4056 a 4078, entre Pepirí y San Francisco. Una gran propiedad de renta, moderna. Frente a los importantes talleres de Vasena y a dos cuadras de la avenida Alcorta (adoquinada). Juez doctor Pedro V Meléndez, secretario doctor José Cúneo. Venta ordenada en el expediente 416 L E. Base, pesos 50 000 Mitad al contado y mitad a un año de plazo con garantía hipotecaria y 7 por ciento de interés anual pagadero por semestres anticipados.
EL MIERCOLES 7 de mayo, a las 3 p. m., en nuestro hall, 351 San Martín 361. TERRENO 25m.98 (30 v.) de frente por 44m 98 (51v.92) en el costado Oeste, 44 m. 79 (51v 71) en el del Este, teniendo en el contrafrente a los 19 metros (21v,94) de la línea del costado Oeste un martillo en contra de 11m 97 (13v.82) por 9m.50 (10 v. 97), hasta dar con la línea del costado Este. EDIFICIO Dos locales para negocio, al frente, con sótano (uno de ellos está dividido en tres piezas), y once departamentos interiores, 10 departamentos con tres piezas, cocina y patio, y uno con dos habitaciones, cocina y patio. Tiene cloacas conectadas Frente imitación piedra, cielorrasos de yeso, pisos pino tea y mosaico, grandes corredores y dos cuartos de baño Los terrenos linderos a esta propiedad divididos en 2 lotes, se venderán el mismo día y hora, por cuenta de este juicio. 8 o|o a cuenta de precio Comisión 2 o|o. Informes 351 San Martín 361.—BRAVO BARROS y Cía. a23

Av. SANTA FE y LIBERTAD—Una gran propiedad de renta de cinco pisos. La esquina frentes al Sur y Oeste. Tres amplios locales en la planta baja y doce cómodas casas de familia, distribuídas en cuatro pisos altos. Nueva, recién terminada. Construída con materiales de primer orden. Toda la propiedad está ocupada, y su renta puede estimarse en pesos 63.000 al año. Base, $ 470 000, de cuya suma se deducirá una hipoteca de 270.000 cédulas argentinas. Después detalles completos, entretanto visítese de 2 a 4, con tarjeta de nuestro escritorio.
EL LUNES 12 de mayo, a las 3 p. m., en nuestro hall, 351 San Martín 361.—BRAVO BARROS y Cía. a23

TERRENOS

*TERRENO EN RAMOS ME*jía.—Judicial. En Villa Sarmiento. A siete cuadras al Norte de la estación. Calles Julián Portela, Roque Pérez y otra sin nombre. Juez doctor Fernando Klappenbach, secretario doctor Jorge Figueroa Alcorta. Testamentaria de don Laureano Martínez Rufino. Base, $ 3.687.50.
EL MIERCOLES 30 de abril, a las 3 p. m., en nuestro hall, 351 San Martín 361. Superficie, 3.687.50 m. c. (4.916 v. c. 96). Corresponde a la fracción B, de la manzana 26, de la antigua quinta del doctor Madero Es paraje alto, poblado. Rodeado de casas-quintas. Escrituras por ante el escribano señor Julio Guyot, 8 o|o a cuenta de precio. Comisión 2 o|o. Informes, 351 San Martín 361.—BRAVO BARROS y Cía. a23

*TERRENOS RIOJA Y Case*ros. Sobre el Parque de los Patricios. Cuatro lotes bien situados. Rioja entre Avenida Caseros y Rondeau, Rondeau entre Rioja y Urquiza, Brasil entre Rioja y Deán Funes y Progreso entre Deán Funes y Rioja. Adoquinados pagos.
EL DOMINGO 27 de abril, en los mismos terrenos.
A LAS 2.30 p. m. Rioja entre Caseros y Rondeau. En la cuadra de los Bancos y de grandes casas de comercio. Mide 10 varas por 50v32 y 48v84; superficie 494v.c.80. Entre altos muros lo que permite su fácil edificación en una forma económica. Linda con el cinematógrafo. Base $ 30 la vara.
A LAS 3.30 p. m. Rondeau entre Rioja y Urquiza. Lindando con la fábrica de calzado. Mide 10 varas por 63v51 y 64v10; superficie, 637v.c.81. Base $ 10 la vara.
A LAS 3 p. m. Brasil entre Rioja y Deán Funes. Lindando con las casas 2964 y 2976. Mide 10 varas por 59v41; superficie, 594v.c. 11. Base $ 9.50 la vara.
A LAS 3 p. m. Progreso al lado del No. 2931, entre Rioja y Deán Funes. Mide 9v94 por 57v55, y 56v44 y 10 varas; Superficie 566v.c.68. Base $ 10 la vara. Títulos perfectos. Informes, 351 San Martín, 361.—BRAVO BARROS y Cía. a.20

TERRENO EN Uribelarrea — Judicial, partido de Cañuelas, 6.372.30 metros cuadrados. Juez doctor Fernando Klappenbach, secretario doctor Jorge Figueroa Alcorta, Testamentaria de don Laureano Martínez Rufino. Base, $ 859.04.
EL MIERCOLES 30 de abril, a las 3 p. m., en nuestro hall, 351 San Martín 361. Es parte de la chacra 42 del plano de división de la colonia y mide 81m.50 al SE., lindando con el F. C. Sud, 81m.50 al NO. con Manuel J. Iglesias, 81m.90 al SO. con Juan B. Lourtán y 86m.50 al NE. con Juan B. Lourtán. Escrituras por ante el escribano señor Julio Guyot. 8 o|o a cuenta de precio. Comisión 2 o|o. Informes, 351 San Martín 361.—BRAVO BARROS y Cía. a15

*TERRENOS SOBRE EL Ria*chuelo. Judicial. En la capital federal. 10.742 varas cuadradas, divididas en 22 lotes. Con frente a las calles Tres Esquinas, San Francisco y Santo Domingo (estas últimas adoquinadas). Frente a los grandes talleres metalúrgicos de Vasena, y a dos cuadras de la avenida Alcorta (adoquinada), paso obligado del tráfico de esa zona. Para talleres, fábricas, depósitos o para casas de obreros son inmejorables. Juez doctor Pedro V. Meléndez, secretario señor José Cúneo. Venta ordenada en el expediente núm. 416 L. E. Con opción. Base, $ 6 el metro cuadrado, que equivale a $ 4.50 los 75 decímetros cuadrados, o sea la vara cuadrada.
EL MIERCOLES 7 de mayo, a las 3 p. m., en nuestro hall, 351 San Martín 361. Miden de 8m.66 (10 v.) a 61m.50 (71v.01) de frente por 18m.12 (20v.92) a 56m.17 (64 v. 85) de fondo. Superficies de 173.89 a 972.56 metros cuadrados (231.37 a 1.296.82 varas cuadradas). Están debidamente amojonados y tienen línea municipal. Escrituras por ante el escribano señor Agustín Roverano. La propiedad lindera, calle Santo Domingo 4056 a 78, se venderá el mismo día y hora por cuenta de este juicio. 8 o|o a cuenta de precio. Comisión 2 por ciento. Informes y planos, 351 San Martín 361.—BRAVO BARROS y Cía. a23

CAMPOS

CAMPO EN EL RIO NEGRO.—Con frente al río Limay. 2.500 hectáreas de campo muy apto para ganadería o agricultura, fácil de irrigar. A cuatro leguas aproximadamente al Oeste de la ciudad del Neuquén, del F. C. del Sud y de la confluencia de los ríos Neuquén y Limay que forman el Río Negro. Base única, pesos 6 la hectárea. Mitad al contado y mitad a seis meses de plazo con garantía hipotecaria y sin interés.
EL MIERCOLES 30 de abril, a las 3 p. m., en nuestro hall, 351 San Martín 361. Está situado en la sección XX y linda con la estancia de don Casimiro Gómez que está alambrada. Títulos perfectos. Mayores informes y planos, 351 San Martín 361. —BRAVO BARROS y Cía. a16

CAMPOS en Marcos Paz.—486 hectáreas de campo superior, especial para cualquier aplicación, sin desperdicio. A una legua al NE. de la estación Plomer, F. C. Midland, a legua y media al NO. de Villars (empalme de los FF. CC. P. B. A.), a tres leguas al Oeste de Marcos Paz, y a 50 kilómetros de Buenos Aires. Todas las industrias rurales tienen allí campo propicio para su desarrollo, tanto por la riqueza de sus tierras como por la proximidad a la capital federal, que es mercado seguro para la colocación de sus productos. Base, $ 300 la hectárea. Tercera parte al contado y el resto a uno, dos y tres años de plazo con garantía hipotecaria y 7 o|o de interés, por semestres anticipados.
EL JUEVES 24 de abril, a las 3 p. m., en nuestro hall, 351 San Martín 361. Linderos: Viuda de Moyano, Podestá, Aguer, Fox, Méndez, Pizarro, Raffo y Repetto, Galíndez, Lagos y Hale. Alambrado en todo el perímetro y dividido en cuatro potreros. Tiene casa de material con tres habitaciones, cocina, habiendo además otros puestos diseminados en el campo, un molino y varios jagüeles con agua dulce muy buena a poca profundidad. Se entregará en seguida. Ha estado arrendado a pesos 30 la hectárea al año. Es parte de la fracción que figura a nombre de Correa y Bourdel, en el registro gráfico y lo cruza la vía del ferrocarril Midland. Se visita por Marcos Paz o Plomer. En la cochería Lingiardi, de Marcos Paz, darán facilidades para la inspección. Títulos perfectos. Mayores informes, 351 San Martín 361.—BRAVO BARROS y Cía. a10

CAMPO EN CASTELLI. 700 hectáreas que comprenden el casco de la antigua estancia "La Florencia". A poco más de dos leguas al SE. de Castelli, y a tres leguas al NE. de la ciudad de Dolores. Base, $ 90 la hectárea.
EL JUEVES 24 de abril, a las 3 p. m., en nuestro hall, 351 San Martín 361. Linderos: Carlos Guerrero, Esteban Facio, Francisca J. de Aguirre. Totalmente alambrado en el perímetro. Casa de material con cuatro habitaciones, dependencias y galerías, casa para peones, cocina, galpón, jagüel, represa y bebidas de hierros y monte de frutales y forestales. Se entregará previo aviso anticipado de 60 días. Se visita por Castelli, Dolores o Guerrero. En el registro gráfico figura a nombre de Lebron. Títulos perfectos. Informes y planos, 351 San Martín 361.—BRAVO BARROS y Cía. a10

CAMPOS EN LA PAMPA — 7.807 hectáreas, 75 áreas en la sección XIV, en un solo lote A 18 leguas al SO. de Telén y a 20 leguas al Oeste de General Acha, con servicios de mensajerías desde esos dos puntos hasta la proximidad del campo. Base, 7 $ la hectárea.
EL LUNES 5 de mayo, a las 3 p. m., en nuestro hall, 351 San Martín 361. La fracción en venta comprende un lote de 5.307 hectáreas 75 centiáreas, que es parte del lote 18 de la fracción A, y linda con la otra fracción Armstrong, Rudesindo Roca, A Barros, Pichihuinca y Zoilo Cantón, y otro lote de 2.500 hectáreas, que comprende del ángulo SE del lote 13, fracción A, lindando con la fracción anterior. Ostendorp, fisco y Rudesindo Roca. Tienen alambrados en todo el perímetro. Está arrendado con contrato hasta el 1.o de junio próximo. Se visitan por Telén o por General Acha. Títulos perfectos. Mayores informes y planos, 351 San Martín 361.—BRAVO BARROS y Cía. a28

CHACRA EN ALMIRANTE Brown. A treinta minutos de Constitución, 11 hectáreas, 5 áreas 13 centiáreas, a 30 cuadras al Sur de la estación Claypole, del F. C. del Sud. Con alambrados, población y mejoras. Juez doctor Pedro V. Meléndez, secretario señor José Cúneo. Venta ordenada en el expediente 416 L. E. Base, $ 900 la hectárea.
EL MIERCOLES 7 de mayo, a las 3 p. m., en nuestro hall, 351 San Martín 361. Linderos al SE., calle en medio Miguel Urizola, al NE. quinta 16; al SO., quinta núm 3, y al NO., calle en medio con las fracciones 6 y 7. Alambrado en todo el perímetro, y en parte con alambre tejido. Casa de material con cuatro habitaciones y dependencias, galpón de madera y cinc, caballeriza, gallineros, pozo con noria y elevador de agua, tanque de hierro con cañerías y plantaciones de forestales. 8 o|o a cuenta de precio. Comisión 2 o|o Informes y planos, 351 San Martín 361 —BRAVO BARROS y Cía. a23

C. G. Semería

*CASA LAVALLEJA 159, EN*tre Atacama y Camargo, a 1 paso de Corrientes, 4 piezas, 11x28, Ad. corpus. Adoquinado y cloacas.
EL DGO. 27 de abril a las 3 p m. remataré. Base $ 5 000 y orden de liquidar, por datos, Jujuy 1227. a.20

Francisco Rayneli e hijo

GRAN TERRENO, MUCHO edificio de renta, Avenida Asamblea 322 al 26. Mide 29 vs. de frente por 43.40 varas de fondo a un lado, 29.61 al otro y 17 varas al contrafrente, 6 piezas, adoquinado pago, etc. Tranvía 44 y 36. Llamamos la atención sobre este negocio. Venta urgente. Base $ 8 v. c Seña 8 o|o. Comisión 2 o|o.
EL DOMINGO 27 de abril a las 3.30. Informes, Victoria 571. a22

CASA DE RENTA CALLE Famatina 3068 y 70, al lado de Montesgudo. Mide 10 por 47. Sala, 4 piezas, cloacas, adoquinado pago y demás comodidades. Entre grandes fábricas. Renta 70 $. Inquilino recomendable. Se da plazo. Base $ 5950. Seña, 8 o|o. Comisión 2 o|o.
EL DOMINGO 27 de abril a las 4.30. Informes, Victoria 571. a22

*ESPLENDIDO LOTE DE te*rreno, calle Fournier al lado de la avenida Cruz y Taquí, entre edificios, frente al colegio. Media cuadra de la avenida La Plata. Notable Mide 10 por 50. Base pesos 1 vara cuadrada. Seña 8 o|o. Comisión 2 o|o.
EL DOMINGO 27 de abril a las 4. p. m. a28

*ESPLENDIDO LOTE DE te*rreno, calle Hersilia entre Corvalán y Alyaniño, frente al chalet de Leverato, 4 cuadras de Rivadavia al 10300 al Sur, Mide 30 varas de frente por 50 de fondo. Este sí que es negocio. Para liquidar. Base 50 centavos la vara cuadrada.
EL DOMINGO 27 de abril a las 3. v24

V. S. Lobato y Cía.

AVISOS NUEVOS

*JUDICIAL — CHALET VI*lla Dora, en Hurlingham, a 3 cuadras de la estación Pereyra; tranvía Lacroze a Campo de Mayo, calle Cabur, entre Bolívar y Alberracín, en la cuadra de la iglesia. Base, $ 6.720. Sucesión Anes.
EL JUEVES 1.o de mayo, a las 3 en nuestra casa, Rivadavia 639. Mide 20 por 50. Sala, comedor, vestíbulo, dos dormitorios, baño, galpón, molino. Jardín, árboles frutales. Buen edificio. Puede visitarse a la tarde. Informes, Rivadavia 639.—V. S. LOBATO y Cía. a24

CASAS

*CASA CON CEDULAS — ES*pinosa 2330 entre San Blas y Médanos. A una cuadra de las avenidas San Martín y Teniente General Donato Alvarez y de los tranvías 65, 86, 88, 94 y 95. Adoquinado pago. Base pesos 15.000, con 4.500 cédulas, reducida a pesos 4.115.56.
EL DOMINGO 27 de abril a las 4, en la misma propiedad. Mide 10 varas por 59v67. Edificio sólido, comedor, 4 dormitorios, cuarto de baño, cocina, w c y pequeño fondo. Cielo rasos yeso, pisos tea, galerías material con pisos de mosaicos, cerco pared, puerta de calle de hierro, agua corriente, cloacas, etc. Está desocupada Puede visitarse. Seña 8 o|o. Comisión 2 o|o. Informes, Rivadavia 639.—V. S. LOBATO y Cía. a20

HERMOSO HOTELITO — En barrancas de Belgrano, calle Olleros 2125 entre Villanueva y 11 de Septiembre, a 1 y 1|2 cuadra del Palacio Tornquist y a dos de Cabildo. Base pesos 30.000 que podrán dejarse en hipoteca por 4 años al 8 o|o. Saldo al contado. Adoquinado pago Renta 280.
EL DOMINGO 27 de abril a las 4, en la misma. Mide 8.66 varas por 43v55. Edificio de primer orden. Piso bajo, hall, sala, comedor, cocina, despensa, pieza para servicio, lavadero, jardín al frente y al fondo. Piso alto, vestíbulo, 4 dormitorios, baño y terraza y otra pieza para servicio. Puede visitarse de 3 a 5. Seña 8 o|o. Comisión 2 o|o. Informes completos y planos pidan en nuestra casa, Rivadavia 639.—V. S. LOBATO y Cía. a18

*HERMOSA PROPIEDAD mo*derna en Flores, a media cuadra de Rivadavia y del subterráneo y a dos cuadras de la plaza o iglesia, Varela 47. Venta por liquidación testamentaria. División entre herederos. Base pesos 30.000, pudiendo pagarse el importe al contado y mitad a 6 meses, al 7 o|o. Daremos mayores plazos al que previamente lo solicite. Renta, pesos 260 mensuales. Título perfecto. Adoquinado pago. Cloacas aprobadas.
EL DOMINGO 27 de abril a las 3, en la misma casa. Mide 10 varas por 51 y 11 en el contrafrente. Edificio en cal, tirantería hierro, azotea de baldosas, rodeadas de barandas (menos las piezas altas) frente al portland. Tiene hermoso zaguán con zócalo de mármol, hall, salón y escritorio al frente, antesala, comedor amplio, 5 dormitorios principales, 2 baños instalados, cocina y pequeño jardín y en altos al fondo, 4 habitaciones y baño, w c., galerías, patios de mosaicos, pisos interiores pino tea encerados, cielos rasos yeso, instalación para luz eléctrica (embutida), lavadero, gallinero, revestimientos baldosas blancas en baños y cocina, celosías metálicas, balcón al frente, mampara entre sala y antesala. Puede visitarse de 10 a 11 y de 4 30 a 5.30. Seña 8 o|o. Comisión 2 o|o Informes, Rivadavia 639.—V. S. LOBATO y Cía. a18

TERRENOS

JUDICIAL—EN NECOCHEA —5 lotes en la parte más importante de ese balneario, sobre la Gran Avenida, con el tranvía eléctrico que va de la estación a la Rambla, a pocos metros de los hoteles Necochea y París, del club y casino y calle en medio con la Rambla.
EL MIERCOLES 30 de abril, a las 3, en nuestra casa, Rivadavia 639. Están ubicados en el paraje conocido por Villa General Días Velez y corresponden a los lotes 17, 19 20, 21 y 22 de la manzana I. de un plano especial. Por orden del señor juez doctor Adolfo Casabal, secretario doctor Armando F. Laspiur, juicio Banco Mercantil del Río de la Plata, contra la sucesión de don Severo Perujo, venderemos: 1o., lote núm. 19, mide 13m45 de frente a la gran avenida por 36m18 de fondo y frente a otra calle. Superficie 486 mc621. Base $ 8.486.21 —2o. lote núm. 20, mide 13m45 de frente por 36m18 de fondo. Superficie 486mc621. Base pesos 4.866.21.—3o., lote núm. 21, mide 13m45 de frente por 48m24 de fondo. Superficie 648 m. c. 828. Base, $ 6.488.28.—4o. lote núm. 22, con iguales dimensiones que el anterior. Base $ 6.488.28.—5o, lote núm. 17, mide 13m06 de frente por 26m90 de fondo. Superficie 324mc414. Base $ 2.811. 59. Seña 8 o|o. Otros informes y planos, Rivadavia 639.—V. S. LOBATO y Cía. a23

T. A. VINELLI y Cía.

S. Martín 245, U. T. 1881, Ada.
¡UN BRILLANTE NEGOCIO!
LUJOSA CASA QUINTA
EN MERLO F.C.O.
BASE $ 15.500
incluso 9.400 cédulas
El DOMINGO, a las 4 p.m.
Visítese.

EN MERLO—HERMOSA casa-quinta conocida por de Roger, situada en la parte más alta y en lo mejor de ese pueblo. Insta 3 cuadras del bulevar Constitución (adoquinado), y 4 de la iglesia. Edificio principal, estilo inglés, construído a todo costo. Hall, sala, vestíbulo, escritorio, comedor, 4 dormitorios, cuartos de baño, instalados, cocina con económica, pieza de servicio en altos. Aparte: 1 pieza de servicio, lavadero, garage y caballeriza, pieza para quintero, cocina, w c., piecita para gas acetileno. Gallinero, molino con cañería en toda la quinta Gran jardín, quinta, frutales elegidos, plantas de adorno, cerco vivo y rodeada de eucaliptos. Superficie total de 10.298.98 varas. Base $ 15.500, incluso 9.400 cédulas argentinas.
EL DOMINGO 27 de abril a las 4 p. m., en la misma. Seña 8 o|o. Comisión 2 o|o. Visítese—T. A. Vinelli y Cía., Rte. No. 638. a17

¡Ideal para habitar!
CASA CONGRESO 2167
A DOS CUADRAS DE CABILDO
BASE $ 16.500
incluso 7.500 cédulas
El DOMINGO, a las 4 p.m.
Visítese.

*EN BELGRANO — CON CE*dulas. Casa Congreso 2167, entre Cuba y Arcos, a dos cuadras de Cabildo. Su edificio consta de sala y escritorio al frente, hall con cristales zaguán con mayólicas, 3 dormitorios comedor, cuarto de baño, cocina revestida de azulejos, 2 piezas de servicio, w. c., galería, patios mosaicos, pileta lavar, etc. Elegante frente imitación piedra, cielorrasos de yeso, pisos pino tea, buena carpintería, cloacas, agua corriente, luz eléctrica y demás comodidades. Terreno, mide 10 varas por 46 varas 16. Base, $ 16.500, incluso 7.500 cédulas del Banco Hipotecario Nacional.
EL DOMINGO 27 de abril, a las 4 p. m., en la misma. Visítese. Seña, 8 o|o. Comisión, 2 o|o Más datos, a T. A. Vinelli y Cía. Rte. No 645. a28

EN MERLO, F. C. OESTE — Casa Constitución y San José. Una de las mejores esquinas, la que por su buena ubicación es ideal para una sucursal de Banco o casa de negocio Consta de 3 amplios salones, 2 sótanos escritorio, 2 piezas, c. baño, zaguán, etc. Mide 17v49x24v82 Adoquinado. Base $ [illegible]600, 1|3 parte al contado y el resto en dos cuotas a uno y dos años.
EL DOMINGO de abril, a las 2 30 — T. A. Vinelli y Cía. v26

EN MERLO — CASA, SAN José 1[illegible], contigua a la anterior, sala, comedor, 3 piezas, c. baño, cocina, despensa, pieza servicio, galería, etc. Al fondo un gran galpón, mide 45v17 de frente por 17v49 de fondo Base, $ 4.600, 1|3 parte al contado y el resto en dos cuotas a 1 y 2 años.
EL DOMINGO 2[illegible] de abril, a las 2 30 — T. A. Vinelli y Cía. v26

*EN MERLO, CASA, CONSTI*tución 61. Negocio 2 dormitorios, cocina, etc. Adoquinado, 8v74 por 70 vs. Base, pesos 1.600, 1|3 parte al contado y el resto en 24 mensualidades
EL DOMINGO 27 de abril, a las 2.30.— T. A. Vinelli y Cía. v26

*EN MERLO, CASA, CONSTI*tución 63. Negocio, 3 piezas, cocina, etc. Mide 8 varas 75x70 vs. Base, $ 2.000, 1|3 parte al contado y el resto en 24 mensualidades.
EL DOMINGO 27 de abril, a las 2.30. Datos, a T. A. Vinelli y Cía., San Martín 645. v26

EN OLIVOS, F. C. C. A.—18 terrenos sobre las calles Borges, Quintana y Avellaneda, a 4 cuadras de la Av. Maipú. Base, $ 7 el lote en 60 meses.
EL DGO. 4 de mayo, a las 3 p. m. Solicitar planos.—T. A. Vinelli y Cía. v26

PERALTA MARTINEZ Y SERNA

CASAS

*BALCARCE 1048 — CON CE*dulas, entre Carlos Calvo y Humberto I. Dentro de la mayor actividad comercial y en barrio de gran producción rentística. Venta por división de condominio. Base, pesos 15.000, incluso 2.000 cédulas argentinas.
EL DOMINGO 27 de abril, a las 3, en la misma propiedad. Terreno: Mide 8v58 de frente por 38v18 de fondo. Edificio: consta de 8 habitaciones, w. c., patios, etc. Título perfecto. — Peralta Martínez y Serna. a22

TERRENOS

*EN TOLOSA — COMO JUDI*cial. Las quintas Nos. 93 y 112, a 4 cuadras al NE. de la estación del F. C. S., encuadradas por las calles 24 y 26; 116 y 118. En 4 lotes de 16.641 m. c. cada uno. Venta por orden de herederos todos mayores. para liquidar un condominio. Base, 2|3 partes de la tasación judicial, o sea 23 centavos por metro cuadrado.
HOY JUEVES 24 de abril, a las 3, en nuestra casa, 320 San Martín 326. Cada lote mide 129 mts. por 129. El sitio es alto, con muy suave declive y la tierra riquísima. En uno de los lotes hay un edificio de material de 3 piezas y pozo. Está alquilado para quinta de verdura a don Vicente Gaitano, sin contrato. Título perfecto. Informes, 320 San Martín 326.—Peralta Martínez y Serna. a16

*EN LA PLATA. COMO JU*dicial. Los más importantes terrenos centrales, casi todos con construcciones antiguas. Liquidación de bienes hereditarios para concluir un condominio. Bases que representan 2|3 de la tasación judicial.
HOY JUEVES 24 de abril, a las 3, en nuestra casa, 320 San Martín 326.
FRENTE AL TEATRO ARGENTINO — 1.800 metros en 6 lotes, con frente a las calles 51, números 701 a 715, con asfalto y jardines y a las calles 9, números 901 a 925, también pavimentada y 50 números 700 al 710, también adoquinada. Hay dos edificios de material y un galpón de cinc y madera. Cada lote mide 10 por 30 metros. Base, $ 14.81 el metro.
FRENTE AL CIRCULO "VICTORIO EMANUELE III" — 1.600 metros en 5 lotes, con frente a las calles 55 y 10, números 751 y 759 por la primera y números 1079 al 1099 por la segunda, asfaltadas ambas y también con jardines en la calle 55. Tiene tres edificios de material, antiguos, 4 lotes miden 10 metros por 30 cada uno con frente a la calle 55 y uno sobre la calle 10, al fondo de los anteriores, tiene 10x40 metros. Base, $ 7.94 el m. c.
CALLE 57 y 12—1.200 metros que forman la esquina con frente al NO. y NE. de la manzana C. Lotes 19 y 20. Con afirmado en ambas calles y dos piezas de material en el interior. Las demás construcciones son del inquilino. Se venderá en 4 lotes con frente a la calle 12, de 10 metros por 30 cada uno. Base, $ 6.67 el metro cuadrado
CALLE 12 No. 1117, entre 55 y 56. Lote 15 de la manzana E. Adoquinado al frente. Terreno de 20 metros por 30. Superficie, 600 m. c. Tiene una casa de material con 3 buenas habitaciones y cocina. Base, $ 8 el m. c. incluso el edificio. Con excepción del edificio anterior, que se comprende íntegro, en los demás casos corresponde a cada lote tan sólo el material que se halle dentro de las líneas divisorias. Títulos perfectos. Planos e informes, en nuestras oficinas.—Peralta Martínez y Serna. a12

CAMPOS

*EN BAHIA BLANCA — ES*tablecimiento vitícola y frutal, de gran producción. 6 hectáreas, 70 áreas Tierra riquísima, mejoras valiosas, en plantaciones, edificios y alambrados. Conocido por Villa Catalina, está a 8 cuadras del Parque de Mayo y 30 del centro de la ciudad Base, $ 35.000. Orden de liquidar Mitad al contado y mitad a un año con 7 o o de interés anual y garantía hipotecaria
EL VIERNES 25 de abril, a las 3 en nuestro hall de ventas, 320 San Martín 326 capital. Parte de la chacra 196, linda al NE. con Arostegui, al SE de [illegible], al SO., señora de Blanco y al NO. Manuel Cruzado. Entre sus valores tiene casa moderna de material con 6 piezas, baño instalado, galerías, gran cocina y w c. jardín y parral; galpón de hierro 6 por 6; dos molinos, tanque de 400.000 litros, extensas cañerías, cercos de perímetro, tejido atajo y liso arriba, con tamariscos; alambrados tejidos interiores, calles arboladas de eucaliptos, de acacias y de casuarinas, monte frutal en las variedades más apreciables; 12.000 pies de viña moscatel blanca y rosa sobre espaldares de 5 hilos, etc. Además, corrales, caballeriza, depósito de forrajes y detalles que una inspección hará apreciar mejor. En Bahía es muy conocido Seña, 8 o|o. Comisión, 2 o|o En nuestra casa pueden verse los planos.—Peralta Martínez y Serna. a16

MARIO LIVINGSTON

*JUNCAL 1130, ENTRE CE*rrito y Libertad. Una soberbia residencia moderna, de gran lujo. Consta de tres pisos y subsuelo con un buen jardín al fondo.
TERRENO—Mide 10.65 metros (12.30 varas) de frente al Norte, por 46 metros (53.10 varas) de fondo. Superficie total, 489.90 metros cuadrados (653.16 v. c.)
El edificio tiene la siguiente distribución:
PLANTA DE RECEPCION—Gran hall con escalera principal, zócalos, puertas y contramarcos de roble tallado, claraboya de vitraux corrediza, sala, antesala y escritorio con zócalos adornados, comedor con zócalo de nogal tallado y tapicerías de seda, terraza sobre el jardín, toilette, antecomedor, cocina y antecocina con revestimiento de azulejos, despensa y comedor de servicio.
PRIMER PISO—Al frente un departamento de tres dormitorios y cuarto de baño; otro departamento interior de tres dormitorios (uno de ellos con terraza), salita y cuarto de baño y al fondo otros tres dormitorios más y baño. Aunque esta última dependencia ha estado recientemente destinada a salón-biblioteca con sólo volver a levantar en ella los dos tabiques vendrían a tenerse los tres dormitorios que se enumeran.
SEGUNDO PISO—Salón de 10 metros para sala de armas, cuarto de estudio o gabinete fotográfico, lavadero y una amplia azotea con baranda de hierro. En el entresuelo cuarto de planchar y depósito de baúles.
SUBSUELO—Entrada independiente para el servicio, 4 habitaciones, 2 baños, bodega, depósito, carbonera y cuarto de calefacción.
CONSTRUCCION — Fachada de estilo Luis XIII con zócalos altos de granito. Entrada principal espaciosa con escalera de mármol fino de Carrara. Parquets, herrajes cincelados y azulejos extranjeros y de buen gusto. Cielos rasos de artesonado artísticos, estucos, etc. Calefacción central y radiadores embutidos. Es la mansión indicada para una numerosa familia. Base $ 280.000. El comprador puede dejar en hipoteca con garantía de la misma propiedad $ 100.000 a dos años de plazo y 7 o|o de interés anual pagadero por semestres adelantados; el excedente al contado. Sería fácil conseguir en cédulas nacionales mucho mayor suma.
EL JUEVES 8 de mayo, a las 3 p. m., en mi casa, Cangallo 466. 8 o|o a cuenta de precio y 2 o|o de comisión. La propiedad puede visitarse de 2.30 a 4 p. m. con tarjeta de esta oficina.—Mario Livingston. a24

Guerrico y Williams

*GALLO 1371, ENTRE MAN*silla y Paraguay. Amplia casa, como para estanciero. Levantada en terreno que mide según títulos 20m402. (23v.56) de frente, 20m.73 (23v.93) en su contrafrente, 48m.461 (55v.94) en el costado S. y 45m. 862 (52v 96) en el N., con lo más o menos que resulte dentro de muros. Consta de 8 grandes habitaciones, de las cuales 2 son soberbios salones, cocina, baño, 3 piezas servicio, gallinero, depósito, gran jardín, galería, etc. Está desocupada y se entregará llave en mano. Base $ 43.000, con orden terminante de vender con cualquier oferta.
EL DOMINGO 27 de abril, a las 4, en la misma propiedad, que puede visitarse de 10 a 5. Seña 8 o|o. Comisión 2 o|o. Nota: El comprador toma sobre sí la obligación de conectar las cloacas de esta propiedad con la línea general de la calle.—Guerrico y Williams. a.20

José Conti

AVENIDA BELLA VISTA (hoy General Donato Alvarez), Trelles, Cucha-Cucha y Maturín. Una casa y 4 lotes, 3 de ellos formando esquina, a 2 cuadras de la avenida San Martín al Norte y 2 de la estación Paternal, F. C. P., tranvías por la primera, el 86 y 96 con combinación al subterráneo y por la segunda el 98, 94 y 95 a Flores, Belgrano y plaza de Mayo. La casa mide 5m36 de frente a Donato Alvarez número 2288 por 34 metros; promedio de fondo. Base, $ 9.000. Edificio: sala, negocio con sótano, varias habitaciones y demás comodidades. La esquina tradora mide 374.72 v c La esquina en frente 345.27 v c La esquina Gral. Donato Alvarez y Maturín 290.97 v c. El otro lindero 278.45 v c Adoquinado pago en sus frentes. Bases, $ 3 v c.
EL DOMINGO 27 de abril, a las 3, los venderé con títulos perfectos por los escribanos señores Leopoldo R Broggi y Nicanor Repetto. Condición de pago: 8 o|o de seña, 32 o|o al escriturar, resto a 6, 12 y 18 meses en pagaré hipotecario. Interés 7 o|o. Comisión, 2 o|o. Datos, Bolívar 131, U. T. 1083, Avenida a20

CASA CON BASE de $ 3.500 al Oeste, calle Mariano Acosta 1159, entre Merlo y Lobos, de 8m.66 de frente por 51 m. 96 de fondo, con edificio de 2 piezas y un galpón
EL DGO. 27, a las 2, la venderé. Seña 8 o|o. Comisión 2 o o Datos Bolívar 139, U. T. 1082 Avenida. a23

CASA ESQUINA CAYENA 2102|14 y Espinosa de 18m57 por la primera 8m75 por la segunda 12m99 al N. y 22m81 al O. El edificio consta de un salón, una pieza, una piecita de altos, cocina y w c. Base pesos 7.000.
EL DGO. 27 de abril a las 4. Datos Bolívar 139 U. T 1083 Av. a24

M. Lee Latorre y Cía.

*CASA POR MENSUALIDA*des Av. Directorio 3650 Mide 20x25. Comedor y 3 piezas. Base la hipoteca, que reconoce al Hogar Propio de $ 13.440.11 m|n amortizable en cuotas mensuales de pesos 114 58 m|n Renta $ 75 Después detalles
EL DOMINGO 27 de abril, a las 4 p. m. Seña 8 o|o. Comisión 2 o|o. Más datos a nuestras oficinas, Rivadavia 1367 1p

Genoud y Bruno

EN CAPITAN SARMIENTO F. C. C. A. 83 hectáreas, 38 áreas, 14 centiáreas, a 35 cuadras de la estación que forman la chacra 11 de renombrado campo La Horqueta, donde nadie vende, lindando con los señores Patricio Ham, E. J. Dowling, Carlos Gradín y chacra 8. Espléndida fracción de tierra inmejorable para todo cultivo o ganadería Está arrendada hasta el 31 de mayo próximo. Base pesos 300 la hectárea.
EL DOMINGO 27 de abril a las 3 p m. la remataremos con orden terminante de vender en nuestro escritorio en Capitán Sarmiento. Planos e informes a nuestro escritorio en Capitán Sarmiento, U. T. 47. Seña 10 o|o. Comisión 2 o|o, al comprador.

R. Hernández y Serantes

CORRIENTES y MEDRANO Cangallo 3850. Regia y lujosa propiedad 10x45 vs. Sala, antesala, comedor, cuatro habitaciones grandes amplio cuarto de baño y cuarto de lavar, una pieza de servicio en altos, gran cocina y despensa, w c., vestíbulo, zaguán revestido con mayólica, pinturas y decoraciones al óleo, los muros son revestidos con mayólicas finas, cielos rasos de yeso techos de cinc, luz eléctrica, umbrales de mármol, inmejorable carpintería con celosías, sótano de la superficie del comedor, gran galería hasta el fondo, patios de mosaico, cloacas y adoquinado pagado. Base, $ 25 000 m|n., incluyendo en ésta 19.000 cédulas del Bco. Hip. Nacional. Remataré
EL DOMINGO 27 de abril, a las 3 p. m., en punto, en la misma Planos, fotografías y demás datos en mi escritorio, Sarmiento 1679. U. T 6363 Libertad. Seña, 8 por ciento. Comisión 2 o o. a20

CALLE PALMAR 6650. Casa a un paso de los talleres de Liniers y 8 cuadras al Sur de Rivadavia altura 10.000. Propiedad de dos habitaciones grandes, cocina y demás comodidades. construída en un terreno de 10x50 v c. Base de la hipoteca $ 2.275 m|n. Más otros dos lotes de las mismas dimensiones, están ubicados al lado de la propiedad y se rematan por si algún interesado así lo deseara. Sin base. Remataré
EL DOMINGO 27 de abril, a las 3.45 p. m., en la misma. Planos, fotografías y demás datos en mi escritorio, Sarmiento 1679, U. T. 6363, Libertad. Seña, 8 o|o. Comisión, 2 o|o.

Carlos Olmi

CAMPO MUY ESPECIAL — A 30 cuadras de la estación Rivas, F. C. P. Región privilegiada para tambos, donde existe un establecimiento para la elaboración de leche, en pleno funcionamiento. Algo bueno. En Suipacha, F. C. O. Tierra pródiga en alto grado, toda alta, negra y de grandes rendimientos, con agua dulce a 6 metros. Sin desperdicio alguno. Recomendamos se visite el campo que ofrecemos por tratarse de algo excepcional, no sólo por el suelo fertilísimo, apto para ganadería y todo cultivo, sino también por su centralísima ubicación. Está rodeado de estaciones ferroviarias. Linda con las quintas del pueblo Rivas. Dista tres horas y minutos de la capital federal, 30 cuadras de la estación Rivas, F. C. P., 5 leguas de la estación Suipacha, F. C. O., una y media leguas de la estación Tuyutí, de la C. G. de FF. CC. de la Pcia. y 6 leguas de la ciudad y estación Mercedes, del F. C. P. y F. C. O., 358 hectáreas, 17 áreas y 54 centiáreas, con 60 hectáreas alfalfadas Venta en tres fracciones desde 74 hectáreas hasta 191 hectáreas cada una, con alambrados en buen estado, especialmente los interiores que son nuevos. Existen otras mejoras. Bases desde 180 hasta $ 250 la hectárea. Algunos lotes tienen contrato a corto plazo, otros están libres y se entregarán en el acto de escriturar.
EL MIERCOLES 30 de abril, a las 4 p. m., en nuestra casa, Reconquista 353, Buenos Aires. En la estación Rivas, F. C. P., que, repetimos, sólo dista 30 cuadras del campo, hay en permanente disponibilidad un automóvil con aviso indicador de nuestra casa para conducir a los interesados que lleguen de la capital o del interior con el propósito de revisar el campo. Nuestro encargado en la estación Rivas, F. C. P. acompañará a todos los interesados y dará informes Previo arreglo podremos dar largos plazos por parte de precio al 7 por ciento de interés anual. Títulos perfectos. Seña, 8 o|o. Comisión, 2 o|o. Solicítense planos con todos los detalles completos de esta venta, por correo, teléfono o personalmente a Carlos Olmi, Reconquista 353, U. T. 3290, Avenida, Buenos Aires. Nota—Hemos recorrido personalmente el campo. Podemos dar amplios informes. a20

ESTANCIA "LA CHOZA" — A cuatro años de plazo — Estancia lista para producir. — 675 hectáreas de rica tierra, para ganadería y todo cultivo, con agua dulce a 6 metros En Las Flores, cuartel 2.o, F. C S., provincia de Buenos Aires. A 4 leguas de la ciudad y estación Las Flores, F C S, y 3 y 1|2 de la estación Plaza Montero, F. C. S., 4 horas de la capital, con un servicio del F. C. S. que, algunos días, alcanza a 10 trenes diarios de ida y vuelta a Las Flores. Es uno de los buenos campos de la región para engorde, por sus pastizales El capítulo de mejoras es muy importante, porque la estancia, repetimos, está hecha. Alambrados en todo el campo, potreros grandes y chicos y quinta cercada de alambre tejido. Casa principal de 4 habitaciones y comodidades, casa para peones, 2 amplios galpones, 1 población de 3 piezas, 2 molinos con cañerías, tanque australiano, bañadero, bebederos, torno y corral. 67 hectáreas sembradas de maíz, avena, alfalfa y phalaris bulbosa, quinta y montecitos. Lo sembrado es a beneficio del comprador. Se visita por la estación Plaza Montero, F. C. S., donde los jueves y domingos a la 1.09 p. m. estará el coche de "La Choza", con el empleado, señor Arrúa, para llevar y traer interesados sin cargo alguno, Por Las Flores, F. C. S., se visita todos los días. El "chauffeur" Machado conducirá en automóvil a todos los interesados por cuenta de los mismos, a la estancia donde el encargado, señor C Lesquerre está para dar todos los informes No hay contrato. La entrega es inmediata, en el acto de escritura. Base, $ 135 la hectárea, o sean $ 91.125, toda a plazos, a 1, 2 y 4 años, pagadero en las siguientes fechas: el 24 de mayo de 1920, $ 30.000; el 24 de mayo de 1921, $ 21 125, y el 24 de mayo de 1923, $ 40 000 Total, $ 91 125, con 7 o|o de interés anual y garantía hipotecaria. El excedente al contado.
EL MIERCOLES 30 de abril, a las 4 p. m., en nuestra casa, Reconquista 353, Buenos Aires. Títulos perfectos. Seña, 8 o o. Comisión, 2 o|o Solicítense planos con todos los detalles completos por correo, teléfono o personalmente a Carlos Olmi, Reconquista 353. U. T, 3290 (Avenida) Nota—Hemos recorrido personalmente todo el campo. Podemos dar amplios informes. a20

JUDICIAL — Villa Devoto, —Terreno calle Gualeguaychú entre Griveo y Timbó. Base, $ 2.65 cada 0.75 decímetros (o vara cuadrada) 8m66 por 34.64. Juez doctor Colombres, secretario Basualdo, en la sucesión Catalina Righetti de Roverano.
EL MIERCOLES 30 de abril, a las 4 p m., en Reconquista 353 Seña, 8 o|o Comisión, 2 o|o. Hay prospectos.—Carlos Olmi v30

Eudoro Parodi

*JUDICIAL—SIN BASE, CA*sa en Villa Urquiza, calle Burela 2228, entre Blanco Encalada y Olazábal, a cuatro cuadras de la estación y del tranvía, calle adoquinada, barrio alto y todo edificado, su construcción se compone de 3 dormitorios, comedor, cocina, dependencias, galería de material, patios de mosaicos, cielos rasos de yeso, carpintería de cedro, frente balaustrada imitación piedra, jardín, pared divisoria toda revocada, construída en cal, con tirantería de hierro, luz eléctrica, aguas corrientes, etc. Terreno de 8.66 por 29.60 metros, remataré.
EL DOMINGO 27 de abril a las 3 p. m. Sin base. Por orden del juez doctor Mackinlay Zapiola, secretario Juan José Corona y como perteneciente al expediente Emilia T. de Beguerisiain contra Pascual Grillo, por cobro ejecutivo. Seña 8 por ciento. Comisión 2 por ciento. Por mayores datos a mi escritorio, 25 de Mayo 130 o a la secretaría.—Eduardo Rojas. a13

José Bacigaluppi

Ex socio de la casa Bacigaluppi y Rúa.

CASAS

PRINGLES 944 Y Corrientes. Amplia vivienda en una de las mejores ubicaciones de Almagro Norte. Barrio dotado de toda clase de comodidades. Base pesos 16.500. Decididamente a vender. Venta lo mismo que judicial, por división de condominio. Renta mínima pesos 140 al mes. TERRENO: 10 por 50 vs. o lo más o menos que resulte entre muros. Ad corpus. EDIFICIO: Verja material y hierro, jardín, 5 dormitorios, comedor que cuadra el patio, baño, cocina y pileta lavar. Galería material, cielos rasos yeso, pisos tea, patio mosaico, carpintería cedro, etc. Aguas corrientes, luz eléctrica, adoquinado pago, vereda mosaico y tranvías cerca a todas direcciones Visítese. Datos, José Bacigaluppi, San Martín 56. U T. 1168, Avda.
EL DGO 27 de abril, a las 5, en la misma v25

(Transferido por la lluvia)

CON CEDULAS, amplia casa al Norte, San Salvador 3960 entre Salguero y Medrano. A 2 cuadras al N. de la Av. Córdoba, a la misma distancia de la plaza [illegible] e iglesia Guadalupe y a 5 de Santa Fe. Tranvías a un paso a todas direcciones. Base mínima y definitiva pesos 12.500 o sea el valor del solo terreno. El edificio que es amplio y bien construído va gratis. Adoquinado pago, cloacas, aguas corrientes y luz eléctrica. Reconoce $ 8.400 cédulas recientemente acordadas. Produce $ 150 al mes. TERRENO 10 por 39v02 y 37v75. Cerca de 400 v.c Ad corpus EDIFICIO: [illegible] 5 dormitorios, gran comedor, [illegible] baño y cocina, parral, patio [illegible] cielos rasos yeso, piso tea, empapelados nuevos, buena carpintería etc. Visítese. Datos José Bacigaluppi San Martín 56.
EL DGO 27 de abril, a las 3.30 en la misma Aunque llueva v25

EN FLORES, CASA BARATA En el paraje más alto de la parroquia. Calle Remedios 3060 entre Quirno y San Ramón. A 1 cuadra de la Av. San Pedrito, a 2 de Directorio, a 4 de Prov. Unidas y a 6 al S. de Rivadavia (7400). Base pesos 7 500 Su importe se podrá abonar mitad al contado y mitad a 1 o 2 años de plazo. Renta 100 pesos al mes. TERRENO: 10 por 47v67 Ad corpus. EDIFICIO: de material, bien construído, consta de sala con frente imitación piedra, cinco habitaciones grandes, una chica, comedor, baño y cocina. Galería, pisos tea, cielos rasos yeso, patio mosaico, etc. Aguas corrientes. Visítese. Datos: José Bacigaluppi, San Martín 56 U T 1168, Avda.
EL DGO. 27 de abril a las 4.30, en la misma. v25

LINDA CASA EN FLORES, Muy bien tenida. Sumamente barata. Con cloacas, aguas corrientes, luz eléctrica y adoquinado pago. Calle Caracas 989 entre Neuquén y Páez. Barrio de modernas construcciones. A 1 cuadra de la Av. Gaona, con tranvías 84; a 2 de Boyacá con tranvías 89 y 99, a 4 de Avellaneda, también con tranvías y a 9 de Rivadavia y plaza Flores. Base 6.500 pesos. Hay plazos. Renta fácil 70 pesos al mes Salita con balcón y frente imitación piedra, 2 amplios dormitorios, baño, cocina, pileta lavar, una pieza en altos Galería, pisos tea, patio mosaico, cielos rasos yeso, carpintería y celosías cedro, etc. Es una ocasión! Visítese. Datos, José Bacigaluppi, San Martín 56.
EL DGO. 27 de abril a las 4, en la misma v25

POR $ 5.000 casa con cloacas y adoquinado pago, en uno de los barrios más importantes de Barracas, Calle Alvarado 2578 entre Salom y Santa María, Sobre a estación Sola y a 5 cuadras de la Avda. Vieytes, TERRENO: 9v25 por 23v20. Ad corpus. EDIFICIO: 3 habitaciones grandes y una chica, cocina, servicio y pileta lavar. Buena construcción. Renta 60 $ al mes. Puede dar más. La base es terminante. Visítese. Datos, José Bacigaluppi, San Martín 56 U. T. 1168. Avda.
EL DGO. 27 de abril a las 3, en la misma. v25

TERRENOS

*EN AVELLANEDA — 4 am*plios y bien ubicados lotes de terreno con adoquinado al frente pago. Av. Belgrano 1372 entre Vélez Sársfield y Uriburu. A 4 cuadras de la Av. Mitre con tranvías de plaza Mayo a Quilmes y viceversa, a la misma distancia del Hospital Fiorito y a unas 14 cuadras de la plaza principal. Barrio de aguas corrientes y alumbrado eléctrico. Cada lote mide 619 v. c. Están cercados y lindan con edificios. Venta liberal; un lote con opción a los cuatro. Base ínfima y resuelta 3 $ la v. c. Escrituras ante Joaquín E. Blanco. Visítense. Datos y planos.—José Bacigaluppi, San Martín 56.
EL DGO. 27 de abril, a las 2 p. m. en los mismos. v25

A. C. Taquini y Cía.

JUDICIAL, VIAMONTE 2541 entre Larrea y Paso, propiedad de 8.66 metros frente por 34.64 de fondo, costado Este; un martillo en contra de 3.56 por 4.37. Ad corpus. Edificio compuesto de 2 habitaciones al frente, 4 dormitorios, pieza servicio, jardín etc. Base $ 14.205.30.
EL DOMINGO 27 de abril, a las 3 p. m., sobre la misma. Orden juez doctor Colombres, secretario doctor Rocha, testamentaria de don Dalmiro Deautier. 8 o|o seña, 2 o|o comisión. Más datos Bmé. Mitre 476, U. T. 3998, Avenida. v27

Florentino Pontiroli

Oficina Cevallos No. 270 U. T. 5720 Lib.

POR QUIEBRA. VENDERE en pública subasta
EL DOMINGO 27 de abril de 1919, a las 2 p. m. en mi oficina: Terrenos en el Dock Sur: Partido de Barracas al Sur. Cinco lotes de terreno unidos formando esquina; distan unas cuatro cuadras de la cabecera del Dock Sur: de importante ubicación por su porvenir en el movimiento portuario. Situados en la manzana 205; lotes 18 y 19, miden cada uno 12.99 por 56.29 mts., lotes 17 primo y 20 primo miden cada uno 12.99 por 17.32 mts, y lote 21 primo mide 30.31 por 17.32 mts. Superficie total 2437.36 mts. cuadrados. Apropiado para la construcción de galpones, depósitos o edificio para industria. Sin base. Nota: Exigeré sin excepción y en efectivo el 8 o|o de seña y 2 por ciento de comisión en el acto del remate. Escritura por ante la escribanía del señor Alfredo Darmandrail. Solicítase folletos e informes en mi oficina o en la del síndico señor Jaime Giralt, Lavalle 2607, U. T. 4071, Mitre. a.20

Rodolfo E. Louit y Cía.

Subterráneo

PROPIEDAD MODERNA — Curapaligüe 432, a sólo 4 cuadras del subterráneo, tranvías al frente y esquina. Superficie, 10x35 varas, compuesta de 2 amplias habitaciones, espacioso comedor, cuarto baño, cocina, pieza servicio, w. c., galería, jardín al frente y fondo. Materiales de primer orden, completamente nueva y libre de arrendamiento. Base, $ 10.000, inclusive 5 000 $ en cédulas.
EL DOMINGO 27 de abril, a las 3 p. m., remataremos sobre la misma. Títulos perfectos. Exigiremos las entregas de práctica. Más detalles a nuestras oficinas. a24

Marini y Labriola

*JUDICIAL — CASA, LAVA*lle número 3665, entre Bulnes y Sadi Carnot, a dos cuadras de Corrientes. Mide 13 metros de frente al Sur por 54.50 metros de fondo y 15 metros en su contrafrente. Superficie total, 763 metros cuadrados, o sean 1.015 v. c. Edificación: 4 habitaciones, comedor en el primer patio y dos piezas en el segundo, w. c., agua corriente y carpintería de pino. Base, 2|3 partes de su tasación. $ 14.540 m|n.
EL DOMINGO 4 de mayo, a las 4 p. m., remataremos en nuestro escritorio, calle Alberti 1165, por orden del señor juez de paz de la sección 11a., señor Juan Barimo, y como perteneciente al juicio Amodeo José contra Avalos Jacinto, sobre cobro de pesos. Seña, 8 por ciento. Comisión, 2 por ciento. Por más informes, al juzgado o a los martilleros. Alberti 1165. a29

Bardier y Sisterna

SUBTERRANEO — Caballito Ahí sobre la estación y plaza Caballito y a sólo 1 cuadra al Norte de Rivadavia, altura 6 000 Linda casa Yerbal 1370 y Cayena Base pesos 6.000 a plazos, Sala al frente, 2 habitaciones, 1 pieza alta, baño, cocina, cielos rasos yeso, pisos pino tea, patio mosaico, umbrales y gradas mármol, adoquinado pago. Venta ad corpus. Ideal para corta familia, tranvías y subterráneo de 10 centavos a plaza Mayo. Visítese de 9 a 10 y de 3 a 5. Títulos perfectos. Seña 8 o|o. Comisión 2 o|o.—Bardier y Sisterna, San Martín 291. U. T. 3862 Av.
EL DGO. 27 de abril a las 2.30. Alif. v21

*RIVADAVIA Y MAZA—Bue*na casa, Maza 575 al 77 y Venezuela. Base para liquidar, pesos 6.000 incluso 3.500 en hipoteca al 8 o|o levantable. Consta de sala de negocio, frente imitación piedra, 2 lindos dormitorios, cocina, w. c., zaguán, cielos rasos de yeso, buena carpintería, pisos pino tea, patio mosaico, cloacas, adoquinado pago, tranvías al frente. Venta ad corpus. Paraje comercial cruzado por las avenidas Belgrano, Boedo, Independencia. Títulos perfectos. Seña 8 o|o. Comisión 2 por ciento. Visítese de 9 a 11 y de 2 a 5. —Bardier y Sisterna, San Martín 291.
EL DGO. 27 de abril a las 4.30. v21

*EN SAN MARTIN — 8 CA*sas con 2.285 v. c. Base por todo, $ [illegible]. A 1 cuadra del tranvía y 3 de la [illegible]. Especial para casa quinta, renta o subdivisión para ganar dinero, calle R. [illegible] 419-421 esquina Tucumán 131-139. [illegible] San Martín 291.—Bardier y Sisterna. EL DGO. 4 de mayo a las 3. Alif.

PUBLIO MASSINI & Cía.

Socios: F. ASTOUL BONORINO — JACOBO LYNCH

En PALERMO

DORREGO, CABRERA GORRITI, FITZ ROY

Adoquinados totalmente pagos

23 lotes en 36 meses

¡BASE, $ 5 VARA!

El próximo domingo

A LAS 3 P. M.

PUBLIO MASSINI y Cía.

23 TERRENOS CENTRALES En 36 mensualidades. Con escrituras definitivas por ante escribano público. Todas las calles adoquinadas; los lotes cercados de pared y con vereda de piedra, tranvías y luz eléctrica. A 3 cuadras de la Av. Santa Fe, 3 de Rivera y con frente a las calles Dorrego, Cabrera, Gorriti, Arévalo, Carranza y Bompland; es decir, en el barrio de Palermo nuevo, donde está todo urbanizado y edificado en cantidad sorprendente.
EL DOMINGO 27 de abril a las 3 p. m. sobre los mismos terrenos. Seña, 5 o|o. Comisión 3 o|o. Planos y datos, San Martín 81. Después más detalles.—Publio Massini y Cía. a8

Judicial - Central

DE RENTA

Valentín Gómez 2960

v24

JUDICIAL — CASA de RENta. Valentín Gómez 2960 (antes 358) entre Ecuador y Boulogne sur Mer, a 3 cuadras de la plaza y estación del Once, en ese gran barrio de movimiento comercial. Propiedad de planta baja y en algunas partes con planta alta. Construcción sólida, en forma de departamentos compuesta de: sala, antesala, 3 habitaciones y en cuerpos separados 11 habitaciones más, 5 cocinas, w. c., baños, patios y dependencias. Mide 9 metros 35 de frente al Norte por 54m63 de fondo en el costado Oeste y 56m45 en el Este, o sean 482.87 metros cuadrados. Tasación pesos 48.989.95 c|l. Base 2|3 partes o sean pesos 32.659.96 c|l. Muy barato. Venta de acuerdo con el siguiente:

EDICTO JUDICIAL

Por disposición del señor juez en lo civil, doctor Colombres, secretaría del que suscribe se hace saber, por el término de quince días, en el "Boletín Judicial" y LA PRENSA, que en los autos testamentarios de doña Carolina Galvalisi de Casadella, ha sido autorizado el martillero señor F. Astoul Bonorino, para que proceda a vender, en pública subasta, con la base de las dos terceras partes de la tasación, o sean pesos 32.659.96 c|l. la propiedad calle Valentín Gómez número 2960 (antes 358), debiendo exigir del que resulte comprador, el ocho por ciento de seña y el 2 por ciento de su comisión.—Buenos Aires, marzo 28 de 1919.
EL MIERCOLES 30 de abril a las 3 p. m. en mi casa, San Martín 81, venderé esta buena finca. Otros informes, en San Martín 81.—F. Astoul Bonorino. a16

RIVADAVIA 4311|19

JUDICIAL

Base $ 27.075.70 c|l.

ALTOS Y BAJOS

v24

JUDICIAL — RIVADAVIA 4311|15|19, entre Pringles y Yatay al lado del palacio del doctor Pinto, en ese gran barrio moderno de palacetes. Propiedad de altos y bajos de edificación antigua, pero susceptible de refacciones con poco dinero. Base muy baja, pesos 27.075.70 c|l. Venta de acuerdo con el siguiente

EDICTO JUDICIAL

Por disposición del señor juez en lo civil, doctor Colombres, secretaría del que suscribe, se hace saber, por el término de quince días, en el "Boletín Judicial" y LA PRENSA, que en los autos testamentarios de doña Carolina Galvalisi de Casadella ha sido autorizado el martillero señor F. Astoul Bonorino, para que proceda a vender, en pública subasta, con la base de las dos terceras partes de la tasación o sean pesos 27.075.70, la propiedad Rivadavia 4311|15|19, debiendo exigir al que resulte comprador, el 8 o|o de seña y el 2 o|o de su comisión.—Buenos Aires, marzo 28 de 1919.
EL MIERCOLES 30 de abril a las 3 p. m. en mi casa, San Martín 81, venderé esta finca espléndidamente ubicada. Mide 9m66 de frente al Sur por 57m15 de fondo, ensanchando el terreno hasta tener 4 m. en el contrafrente. Superficie total 349.18 m. c. Otros informes, en mis oficinas, San Martín 81.—F. Astoul Bonorino. a16

Puede visitarse

Estando desocupada la amplia propiedad.

Canning 2761, en 1150 varas

y terreno contiguo por el fondo.

Aráoz 2750, de 915 varas

que venderemos el próximo

MIERCOLES 30

En nuestra casa

Ya puede ser detenidamente visitada por los interesados que lo deseen.
Por más informes, en nuestras oficinas.

PUBLIO MASSINI y Cía.

UNA AMPLIA CASA HABItación, al Norte, en 1.150 vs. de terreno. Av. Canning número 2761 entre Beruti y Juncal, a 2 cuadras de Santa Fe, 23 vs. de frente por 50 de fondo, con muy lindo jardín, garage y todas las ventajas de una quinta en el centro de la ciudad, pavimentos lisos, tranvías eléctricos, cloacas, luz eléctrica y rodeada de edificación moderna. Edificio de 2 pisos, compuesto el 1.o de hall, sala, comedor con vista al jardín, escritorio, antecomedor, cocina, antecocina, y 2 piezas de servicio, en la planta alta: hall, 4 dormitorios, cuarto de baño, guardarropa, etc. Sótanos con mucha luz, toda la construcción de mampostería en cal, pisos de mosaico extranjero, buena carpintería, aire, luz, higiene como que todo está circundado de jardín con plantas escogidas. Puede visitarse a cualquier hora desde el 23 del corriente y se entregará desocupada, llave en mano. En el mismo acto venderemos el terreno colindante por el fondo y cuyo frente a la calle Aráoz lleva el número 2750 y tiene una superficie de 915 vs. cds. Recomendamos esta propiedad a las personas que quieran casas confortables con jardín y en barrio de chalets habitados por propietarios.
EL MIERCOLES 30 de abril a las 3 p. m. en nuestra casa San Martín 81. Venderemos con base de 60.000 pesos c|l. al contado, precio ínfimo con relación a lo que debiera ser su valor. Seña 8 o|o. Comisión 2 por ciento. Otros informes San Martín 81.—Publio Massini y Cía. v26

ARAOZ 2750 ENTRE BEruti y Juncal, hermoso jardín colindante con la casa habitación Canning 2761, que venderemos en el mismo acto. Este terreno tiene cocheras, caballerizas, piezas, etc., pero en muy mal estado; prescindimos de todo para ofrecer el terreno lleno de plantas, cercado de pared, con portón al frente, vereda, adoquinado pago y cloacas. Mide 12v70 de frente por 43 de fondo, siendo de forma irregular para terminar con un contrafrente de 23 vs. lo que hace una superficie aproximada de 915 vs. cds. que venderemos con base de 20.000 pesos c|l. equivalente a 23 pesos vara. Pensamos que con esto sólo bastaba y prescindimos de cualquier otra consideración de las tantas que lo recomiendan.
EL MIERCOLES 30 de abril a las 3 p. m. en nuestra casa San Martín 81. Seña 8 por ciento. Comisión 2 o|o. en el acto del remate. Otros informes San Martín 81.—Publio Massini y Cía. v26

EN EL PUERTO DE LA CApital. Calle Pedro Mendoza al lado de la esquina Tunuyán. Frente mismo a la dársena Sur y a los muelles de carga y descarga, con vías de tranvía y todas las comodidades para una casa de importación de máquinas o artículos de construcción, depósitos, barraca, usina, fábrica, tanques de petróleo y cuanta industria o comercio que requiera la vía fluvial para su desenvolvimiento. Son 2.169.26 metros cuadrados de terreno igual a 2.892.36 varas cuadradas con dos frentes y en forma tal que permite el desarrollo de una gran construcción. Base de venta pesos 40 m|n. la vara cuadrada, 1|2 al contado y 1|2 a 1 y 2 años con 7 o|o. de interés con títulos perfectos y libres de todo gravamen y contratos. Consta de 24 metros (27v72) de frente a Pedro Mendoza por 60m46 (69v72) de fondo en un costado y 30m28 (34m97) en el otro donde forma un martillo a favor de 23m95 (27v66) por 30 m. (34v66) que dan frente a la calle Tunuyan, teniendo por lo tanto un contrafrente con Pedro Mendoza de 47m95 (55v38) lo que hace la superficie ya indicada. Lindando con la estación del tranvía.
EL MIERCOLES 30 de abril a las 3 p. m., en nuestra casa San Martín 81. Seña 8 o|o. Comisión 2 o|o. Planos y datos San Martín 81.—Publio Massini y Cía. v26

José Balocchio

BACACAY al lado N.o 3218 y Cuenca. Ideal lote, entre edificios, con cerco y medianeras y adoquinado pago. Mide 10 por 37 varas. Base pesos 10 la vara.
EL DGO. 27 de abril a las 3 p. m. v25

RIVADAVIA Y BELEN, a 100 metros, 2 preciosos lotes de 20 por 32 varas. Belén entre Flores y Bacacay, entre edificios. Base, $ 8 la vara. Allí.
EL DGO. 27 de abril, a las 2.30 p. m. v25.

EN FLORES, PROPIEDAD a todo costo en cal. Rivera Indarte 767, a 50 metros del adoquinado. Mide 10 por 43 v. de verja y jardín al frente, 3 dormitorios comedor, baño, cocina, pieza en altos, un departamento, 2 piezas, cocina, baño, galería material, cielos rasos yeso patios mosaico. Base pesos 8.000 con plazos. Renta 110 pesos, es un buen negocio. Allí.
EL DOMINGO 27 de abril a las 4 p. m. v25

ORAN Y CANALEJAS 3543. Mide 10 por 50 vs. Edificio de 3 piezas y 2 de madera, agua corriente, árboles frutales. Base pesos 4.000, parte en mensualidades de pesos 35. Se compra con poco.
EL DOMINGO 27 de abril a las 3.30 Allí. Datos, Reconquista 144. v25

Angel López

JUDICIAL — EN LA BOCA. Casa de altos de material, calle Suárez números 981 al 985, al lado de la esquina Irala. Mandato juez doctor Bunge, secretaría Luzuriaga. Testamentaría Macris don Esteban. Base regalada, $ 14 499.75 m|n. Gran renta. El terreno mide 10 varas de frente por 25 de fondo. Gran salón carnicería, 3 piezas más, el salón con todos sus accesorios para carnicería y luz eléctrica, etc., etc., baño, cloacas. En los altos: dos salas de material a la calle con balcones, cielos rasos de yeso, tres piezas más, gran piletón, aguas corrientes y todas las comodidades para vivir bien. La propiedad puede visitarse a cualquier hora del día.
EL DOMINGO 27 de abril, a las 4 p. m. allí. Seña, 8 o|o. Comisión, 2 o|o. Más datos a la secretaría mencionada o en mis oficinas, Almirante Brown 1288 o Avenida de Mayo 676.—Angel López. v27

Angel Velaz & Cía.

5.000 HECTAREAS EN LA Pampa Central, sección X., fracción C. mitad Sur del lote 17, a 10 leguas de estación Juan de Garay, a 9 1|2 de Pichi-Mahuida, F. C. S. y a 19 de estación Hucal, F. C. P. Campo reputado el mejor de la sección para agricultura y ganadería, alambrado en su perímetro y dividido en 5 potreros, los alambrados muy buenos de 6 hilos lisos y 1 de púa, postes quebracho primera y tranqueras íd, agua muy buena a 10 metros, 5 jagüeles, población de rancho. Tiene algo de monte de caldén, chañar y piquillín y en una parte bastante jarilla, pastos de alfilerillo y otros. Excelentes caminos para todas direcciones. Entrega inmediata, libre de contratos y ocupantes. Base pesos 9, la hectárea, pudiendo dejarse en hipoteca pesos 25.000 al 7 o|o. anual, a 1, 2 o 3 años de plazo, en cuyo caso el vendedor designará escribano.
EL MARTES 29 de abril a las 3 p. m. en nuestra casa San Martín 329, donde pueden solicitarse planos e informes. Seña 8 o|o. Comisión 2 o|o.—Angel Velaz y Cía. a16

CAMPO EN SANTA FE — 2.635 hectáreas, 39 áreas y 78 centiáreas, en el departamento 9 de Julio a menos de 1 legua de la estación Tostado. Este campo es la parte Sur de la Colonia Tostado y conocido como de Santiago Grisa. Está alambrado en casi todo su perímetro con 5, 6 y 7 hilos, postes madera dura, tiene casa de material de 2 piezas y cocina y un pequeño galpón. Es campo especial para agricultura, muy apto para cualquier cultivo y que también se encuentra en perfectas condiciones de pastoreo, existiendo pasto en abundancia; tiene 3 jagüeles y aguadas permanentes por estar situado sobre el río Salado, de agua dulce. Linda al N. con la colonia Tostado, al S. y al E. con el río Salado y parte de la colonia Tostado y al O. con Lustoher, Ansaldo y Levi. Para visitarlo por la estación Tostado. Base pesos 16 la hectárea, pagadero tercera parte al contado, tercera a un año y tercera a dos años de plazo con 7 o|o de interés anual y garantía hipotecaria del mismo campo.
EL MIERCOES 7 de mayo a las 3 p. m. en nuestra casa San Martín 329 donde pueden solicitarse planos e informes. Seña 8 por ciento. Comisión 2 o|o.—Angel Velaz y Cía. a...

Juan A. Rúa

ESTA CASA GIRARA, DESde el primero del mes próximo, bajo la firma Juan A. Rúa y Cía. v27

CASAS

TACUARI 711 al lado de Chile entre ésta e Independencia, Edificio antiguo, compuesto de: sala, zaguán, 3 habitaciones en el primer patio, comedor que lo cuadra, segundo zaguán, 5 habitaciones, cocina, pieza alta y dependencias; en conjunto 10 piezas, produciendo al detalle más de 200 $. Terreno de 8.50x50 vs. Adcorpus. Superficie: 425 v|c. Base $ 20.000, lo que resulta a $ 47 v|c. Venta por división de herencia al mejor postor sobre la base fijada. Pavimento de asfalto. Linda con una propiedad moderna de 7 pisos; dista 1 cuadra al centro de Bernardo de Irigoyen, 3 de Belgrano y 5 de la Av. de Mayo. Es un negocio interesante que presentamos sin recomendaciones. Visítese a cualquier hora.
EL DOMINGO 27 de abril a las 4, sobre la misma propiedad.—Juan A. Rúa, Av. de Mayo 568|72.—Rte. 6647. a18

(Transferido para el 27)

En PALERMO, Salguero 1824 entre Güemes y Charcas, a 1 cuadra de Santa Fe y al lado de la plaza e iglesia. Base, $ 10.500 a plazos. Verja, 2 habitaciones, comedor, otra habitación, baño, cocina, w. c. y pieza en altos, patio de mosaico, cloacas y adoquinado pago.
EL DGO. 27 de abril a las 3.—Rte. 6636.

(Transferido para el domingo 27)

PLAZA ITALIA, Av. Sta. Fe —A dos cuadras Gurruchaga 2221, entre Charcas y Paraguay. Base, $ 9.000, incluso 7.500 cédulas. Sala y zaguán, 2 habitaciones comedor, otra habitación, cocina, w. c. y pieza en altos, galería, cielos rasos yeso, patio mosaico, techos azotea, etc. Renta 90 $. A 2 cuadras de plaza Italia y a 3 de Av. Canning. Visítese.
EL DGO. 27 de abril, a las 2.30 allí. Datos, Av. de Mayo 568|72.—Rte. 6.613. a22

EN BELGRANO. Av. Cabildo! A 200 metros. Una buena casa de familia en barrio moderno, Av. Congreso 2171, entre Cuba y Arcos. Base $ 8.000, a plazos. Edificio en 9 1|2x26.18 vs. consta de: sala, frente piedra artificial, 3 habitaciones, bajo galería, baño, cocina, w. c. y 2 piezas altas, carpintería cedro, patio mosaico, cielos rasos yeso, cloacas, adoquinado pago. Eléctricos Lacroze a un paso, 35 por Cuba y estación, F. C. eléctricos, a 5 cuadras. Visítese.
EL DOMINGO 27 de abril a las 2.30 en la misma.—Juan A. Rúa. Av. de Mayo 568|72. Rte. 6.628. a20

(Transferido para el domingo 27)

En Belgrano—Montañeses 2637 al 41, entre Guanacache y Nahuel Huapi, propiedad de negocio y familia. Base, 7.000 $, a plazos. Construcción en cal. 10x34.50 varas Salón, frente piedra, 4 habitaciones, galería, 3 piezas, cocina y baño, w. c., patio de mosaico, luz eléctrica, etc. Llave en mano. Visítese. Tranvías 35, 36, 88, 97 combinación Subterráneo y otros. Ofrecen 110 $ de alquiler.
EL DGO. 27 de abril, a las 3.30, en la misma. Datos y fotografías, Av. de Mayo 568|72.—Rte. 6614. a22

LAS buenas UBICACIONES serán siempre solicitadas: sobre Corrientes y Río de Janeiro, a 50 metros, donde no se inunda; Ramos Mejía 1041 entre Machado y Av. Chubut, con cloacas y adoquinado pago, tranvías 12 y 13 a la puerta, 99 en la esquina y los Lacroze a un paso, remataremos esta espléndida casita con base de 6.000 $, a plazos de los que se podrán dejar $ 4.500 en hipoteca. Tiene alto cerco de mampostería imitación piedra, puerta calle cedro, espacio para sala, jardín, glorieta, 3 amplias habitaciones, 2 piezas chicas, 1 de madera, cocina, baño, gallinero, parral, pisos tea, cielo rasos yeso, patio mosaico, etc., etc. Mide 10 vs. por 32.15 y 33 vs. Se visita a cualquier hora.
EL DOMINGO 27 de abril a las 3, en la misma.—Juan A. Rúa. Av. de Mayo 568|72. Rte. 6.643. a20

BASE 4.000 cédulas y $ 2.000 En Caballito. Monte Dinero 586, entre Rojas y Parral. A 4 cuadras de la Av. San Martín y 3 de Warnes. Verja de mampostería y hierro, jardín, sala frente imitación piedra, galería de mampostería, 2 habitaciones, comedor que cuadra, pieza altos, cocina y w. c., puertas cedro, cielos rasos yeso, umbrales mármol, patios mosaico, etc. Tranvías 85, 86, 89, 94, 95 y 99. Mide 10x35 vs. Visítese.
EL DOMINGO 27 de abril a las 3.30, en la misma.—Juan A. Rúa. Av. de Mayo 568|72. Rte. 6.640. a20

En Floresta — Para obreros. Linda casita con base de $ 1.500. A pocas cuadras de la Av. Provincias Unidas, tranvías 45 y 48, 10x34 vs., 2 habitaciones bajo galería, cocina y w. c., patio mosaico, pisos tea, aguas corrientes, etc. Mariano Acosta 1362, entre Monte y Junta. A 3 cuadras del Parque Avellaneda. Visítese.
EL DOMINGO 27 de abril a las 3 en la misma.—Juan A. Rúa, Av. de Mayo 568|72. Rte. 6.639. a20

Av. CORRIENTES Y YATAY Linda casita de familia, con cloacas y adoquinado pago. Base, $ 6.500 $, a plazos. Yatay 720 entre la citada avenida y Sarmiento; frente a la iglesia y colegio del Sagrado Corazón; en el paraje más alto de Almagro, donde no se inunda. Sólido edificio: sala con balcones, bonito frente, zaguán, cancel, 3 habitaciones, cocina y baño, ambos con azulejos. Cielorrasos yeso, patio mosaico, luz eléctrica, etc. Ofrecen 100 $ de alquiler. Tranvías 12, 13, 27, 86, 94, 95, 99 y Lacroze. Visítese.
EL DGO. 27 a las 3 1|2 allí. Informes, Av. de Mayo 568-72.—Rte. 6654

PARQUE CENTENARIO — Avdas. Corrientes, Chubut y Río de Janeiro, sobre este centro de actividades, buena casa-habitación con cloacas y adoquinado pago. Calle Frías 227, entre Vera y Atacama, en lo más alto de allí, donde no se inunda. Base, $ 6.500 pesos, a plazos. Edificio que permite hacer una ampliación con poco gasto, en 9.50 de frente por 36 varas. Ad-corpus. Verja, jardín, espacio para sala y 2 habitaciones. Gran comedor que cuadra el patio, galería, 2 habitaciones de madera, muy bien construídas sobre la medianera, una pieza de servicio, cocina, w. c., etc., cielorraso de yeso, patio de mosaico, luz eléctrica y otros detalles. Renta, 80 pesos mensuales. Tranvías N.o 12 y 13 en la esquina, a 90 metros, por Corrientes los de Lacroze y el 99 a la espalda por Av. Chubut. Visítese.
EL DGO. 27 a las 2 en la misma. Datos, Av. de Mayo 568|72.—Rte 6656 a23

TERRENOS

V. DEVOTO—Base $ 0.50 v. c. 3 terrenos bien ubicados, a 2 cuadras del tranvía Lacroze, parada Tres Cruces y próximos al 85 y 86 por Av. San Martín. Un lote, Navarro entre S. América y Zamudio, 10x44 vs. y los otros de 10x30 vs. Zamudio entre Lacar y Navarro. Rodeados de edificación y donde se ha vendido hasta pesos 10 la v. c.
EL DGO 27 a las 3 en los mismos. Planos y datos, Av. de Mayo 568|72.—Rte 6625. a23

L. e I. Márquez y Cía.

(Transferido para el 27)

DE UBICACION CODICIAda. Mansilla 3358, a 3 cuadras de la Avenida Santa Fe y a 10 metros del bulevar Coronel Díaz entre ésta y Billinghurst. Buena casa con frente imitación piedra, 9 habitaciones baño y dependencias, etc., edificada en terreno que mide 9.10 de frente por 53 varas de fondo y que con pequeña refacción puede convertirse en una vivienda confortable y hasta de lujo. Base, pesos 20.000, inclusive 18.000 cédulas argentinas con las que cargará el comprador devolviendo lo amortizado.
EL DOMINGO 27 de abril a las 4 p. m., sobre la misma propiedad. Títulos perfectos. Seña, 8 o|o y a cuenta de precio. Comisión, 2 o|o. Puede visitarse a toda hora. Más datos a nuestras oficinas, Perú 166, U. T. 5796, Avenida. L. e I. Márquez y Cía. a21

DE GRAN RENTA EN EL centro de Belgrano, Amenábar 2859|61, a 2 cuadras de Cabildo, sólida casa altos y bajos compuesta de sala, vestíbulo comedor, 4 dormitorios, baño y dep. en terreno que mide 10 por 40 varas, produce de renta con alquileres bajos pesos 3.000 anuales o sea el 15 o|o sobre su base de pesos 20.000 inclusive 16.000 cédulas que se hará cargo el comprador devolviendo lo amortizado.
EL DOMINGO 27 de abril a las 3 p. m. sobre la misma propiedad. Títulos perfectos. 8 o|o a cuenta de precio y 2 o|o de comisión. Puede visitarse de ... a 4 p. m. Más datos, Perú 166. a24

Francisco Romano

BASE, $ 7.000 RIVADAVIA a la altura del 8300, a 4 cuadras de la misma, y una c. de la Av. Provincias Unidas, dista pocas cuadras de la estación del tren, tranvías a una cuadra para todas direcciones. Casa nueva, calle Areco 2771, entre Av. Mariano Acosta y Martínez Castro. Mide 10x45 v. Consta de jardín al frente y en el patio, 3 dormit., comedor, dos grandes cocinas, baño, w. c., galería, muchos frutales, patio mosaico, etc. Rodeado de edificios modernos, y a 30 metros del adoquinado.
EL DOMINGO 27 de abril, a las 3. Allí.

DE GRAN RENTA EN LA Boca, sobre la dársena Sur o sea el barrio más céntrico y comercial de la localidad, donde nadie vende, dos casas juntas, calle Brandsen 130, entre M. Brin y Gaboto. Mide 24 vs. de frente por 21 de fondo, o sea un total de 504 varas cuadradas. Consta de 17 hab. bajos y altos, 3 w. c., baño, 2 piletas, cerco adoquinado y cloacas pagados. Renta 3 300 $ anuales, o sea el 15 o|o a la base de 22.000 $, para las dos propiedades.
EL DOMINGO 27 de abril, a las 4. Allí. Acepto ofertas particulares. Informes, Cangallo 521, 1 a 6.30, U. T. 2814 Av., y Olavarría 533. v

Giménez Zapiola, Panelo y Cía.

JUDICIAL — EN MARTÍnez. Frente a la avenida Centenario, antes Santa Fe. Adoquinado hasta el Tigre. A 7 cuadras de la estación. Ubicación excepcional. Mide: 84m71 (97v84) de frente al NE. por 399m59 (461v91) de fondo en el costado NO. y 381m41 (440v53) en el SE. y 82m60 (95v37) en el contrafrente. Superficie 32|290.?? m. c. (43.053.86 v. c.) Base pesos 50.000 o sea pesos 1.16 la vara. Por orden del señor juez de primera instancia doctor Colombres, secretaría del doctor Olmos, a propuesta de partes en los autos Banco de la Provincia de Buenos Aires contra de Accini Cristóbal A. (su concurso) y Matilde Varango de Accini (su sucesión concursada).
EL LUNES 28 de abril a las 3 p. m. en nuestro hall. 8 o|o a cuenta de precio y 2 o|o de comisión en efectivo.—Giménez Zapiola, Panelo y Cía., Florida 239. a13

HOY

COMO JUDICIAL — SIN base. En Florencio Varela, 25 hectáreas, 89 áreas, 75 centiáreas de campo flor, a 10 cuadras de la estación y a 4 del camino macadamizado, calle por medio con el Instituto Biológico Argentino. Linderos: Instituto Biológico, Urcegui, Dreyer y Roselli. Campo alto con tierra negra de la mejor calidad y agua dulce a 4 metros de profundidad. Apto para ganadería y agricultura y especial para quintas. Alambrado en todo el perímetro, rodeado por calles públicas y con una población, pequeño monte y pozo. Sin base.
EL JUEVES 24 de abril a las 3 p. m. en nuestro hall. 8 o|o a cuenta de precio y 2 por ciento de comisión en efectivo.—Giménez Zapiola, Panelo y Cía., Florida 239. a17

En FLORES

Av. LACARRA 546

BUENA CASA

Base definitiva $ 7.500

A PLAZOS

1p

EN FLORES — Av. LACArra 546, entre Convención y Areco. A 1 cuadra de Provincias Unidas, tranvías 45 y 48 del Parque Olivera. A 5 de Rivadavia. Terreno: 10 v. de frente por 43v70 de fondo en el costado S. E., 46v35 en el N. O. y 10v47 en el contrafrente al N. E. Edificio: verja de material y de hierro y jardín al frente, 3 habitaciones, despensa, baño, cocina, galería y marquise de cristales, 2 piezas en altillo, dos patios y fondo. Construcción moderna, carpintería de cedro, pisos pino tea y mosaicos, cielo rasos de yeso, etc. Base definitiva $ 7.500. Tiene una hipoteca del Banco el Hogar Argentino, reducida a $ 2.900.
EL DOMINGO 27 de abril, a las 4, en la misma. 8 o|o a cuenta de precio y 2 o|o de comisión en efectivo.—Giménez Zapiola, Panelo y Cía.—Florida 239. a20

DE GRAN RENTA: EL 12 o|o

ACEVEDO 2042

Base definitiva $ 8.000

TIENE 7.000 CEDULAS

1p

EN PALERMO — CON CEdulas. De gran renta. El 12 o|o. Acevedo 2042, entre Soler y Guatemala. A 2 cuadras de Canning y 5 de Santa Fe. Mide 10 v. de frente por 21v47 de fondo. Superficie aproximada 214.70 v. c. Edificio: sala, comedor, dos dormitorios, cocina, w. c., dos patios. Pisos pino tea y mosaico, cielo rasos de yeso, etc. Base definitiva, $ 8.000. Tiene 7.000 cédulas argentinas reducidas hoy a $ 6.300.
EL DOMINGO 27 de abril a las 3 p. m., en la misma. 8 o|o a cuenta de precio y 2 o|o de comisión en efectivo.—Giménez Zapiola, Panelo y Cía.—Florida 239. a20

EN BARRACAS

HERRERA 773

PROPIEDAD MODERNA

Venta forzosa por división de condominio

Base definitiva, $ 22.000

A PLAZOS

1p

POR DIVISION DE CONDOminio—En Barracas. Herrera 773, entre A. del Valle y Brandsen, frente a la plaza Vertiz, con los tranvías 21, 43 y 74, a 2 cuadras de Montes de Oca. Terreno: 10v04 de frente al S. 34 vs. de fondo en el Norte y 35v?7 en el S. y 10 vs. en el contrafrente. Edificio: sala, escritorio, comedor con sótano, vestíbulo, 2 dormitorios, baño, cocina, w. c., una pieza de servicio, 2 de madera y 3 patios. Construcción moderna. Frente imitación piedra, balcones de hierro, revestimiento de mayólica, celosías y puertas de cedro, pisos pino tea y mosaico, cielo rasos de yeso, etc. Base definitiva, $ 22.000, a pagar mitad al contado y mitad a dos años, interés 7 1|2 o|o.
EL DOMINGO 27 de abril, a las 3 p. m., en la misma. Visítese de 8 a 12 m. 8 o|o a cuenta de precio, y 2 o|o de comisión en efectivo.—Giménez Zapiola, Panelo y Cía., Florida 239. a20

Julio L. Peña y Cía.

HOY a las 3 p.m.

JUDICIAL — CASAS Y TErrenos en la capital. La mitad proindivisa de los siguientes inmuebles:
1.o — Casa calle Sarmiento 4624|26 entre Río de Janeiro y Lambaré en terreno de 8.66 metros por 38.77 en un costado y 34.20 metros en el otro.
2.o — Casa calle Monte Dinero 4455 esquina Goya en terreno de 58.02 metros por 81.39 metros.
3.o—Terreno calle Dungeness entre Fray Cayetano y Sud América de 16.45 metros por 58 metros.
4.o—Terreno calle Dungeness entre Fray Cayetano y Sud América de 16 metros por 58 metros.
5.o — La parte del martillo del fondo de la finca casa Moreno 2494 al 2500 y Alberti 824. Base de la mitad proindivisa 14.642 23 pesos. Juez doctor Pdero V. Meléndez, secretaría doctor Miguens, expediente número 1.458 año 1917.
EL JUEVES 24 de abril a las 3 en nuestra casa Florida 470. 8 o|o. a cuenta de precio. Comisión 2 o|o. — Julio L. Peña y Cía. a10

Garbagnati y Mérega

A UN PASO DEL PUENTE Almirante Brown y Pedro Mendoza Calle Buenos Aires 1..3, Isla Maciel, partido de Avellaneda. Casa de renta, altos y bajos, 14 habitaciones en buen estado, puede producir $ 200 mensuales. Base, $ 6.000. Mide 12x27 varas.
EL DOMINGO 27 de abril, a las 3 30 en la misma. Visítese de 8 a 12 y de 3 a 5, que es un gran negocio. Seña, 8 o|o. Comisión, 2 o|o. Datos, Florida 271, U. T. 4599, Avda. y Olavarría 432 (Boca).—Garbagnati y Mérega. a20

CASAL Hnos.

CASA BME. MITRE 2233 — Entre Andes y Ombú. A espaldas de la avenida Rivadavia y a cuatro cuadras de Callao. Amplia y cómoda casa en terreno de 11v30 de frente por 80v08 de fondo. 904 v. c. Sólido edificio y susceptible de modernizarse con poco dinero. Base pesos 55.000.
EL VIERNES 25 de abril a las 3 p. m. en nuestro local avenida de Mayo número 634. Consta de 11 habitaciones, cocina, baño principal y otro de servicio, dos piezas en altos, pileta de lavar, dos patios y jardín al fondo. Cielos rasos de yeso decorados y pisos de pino tea. Está desocupada y se entregará llave en mano. Horas de visita de 10 a. m. a 3 p. m. Títulos perfectos. Exigiremos el 8 o|o a cuenta de precio y el 2 o|o de comisión.—Casal Hnos. a16

INDEPENDENCIA 659 AL 675. Con cédulas—Entre Perú y Chacabuco. Un terreno irremplazable por sus medidas y ubicación, con construcciones antiguas, que producen renta. 23v56 de frente por 30v34 de fondo o lo más o menos que resulte dentro de sus muros divisorios. Venta resuelta por división de condominio entre herederos mayores de edad. Base, $ 50.000 m|n. incluída en esta suma 31.600 cédulas argentinas, que el comprador podrá tomar a su cargo, a la par, devolviendo las sumas amortizadas hasta el día de la escrituración. El excedente se abonará al contado.
EL MIERCOLES 30 de abril, a las 3 p. m., en nuestro local de ventas, Avenida de Mayo 634. El edificio existente se compone de cinco habitaciones al frente, dos de ellas habilitadas para negocio y quince habitaciones en su interior, con dependencias. Exigiremos el 8 o|o a cuenta de precio y el 2 o|o de comisión. Informes, B. Mitre 754, o Av. de Mayo 634.—Casal Hnos. a21

Casares Hnos. y Diehl

JUDICIAL — CHACRAS EN San Nicolás. Con cédulas y a plazos. Son 1.104 hectáreas de tierra de inmejorables condiciones, ubicadas en la zona excepcional para agricultura de la República, aptas para toda clase de cultivos, con agua buena y abundante a poca profundidad. Lindan con el ejido de la ciudad y puerto de San Nicolás, entre las estaciones Rojo y Campos Salles, el F. C. C. Argentino, partido de San Nicolás de los Arroyos, provincia de Buenos Aires. Forman el campo de la sucesión del doctor Juan José Romero, cuya venta se realizará por orden judicial, en los autos sucesorios, fraccionado en 19 lotes, cuyas superficies varían entre 41 y 103 hectáreas y con las reducidísimas bases de $ 250, $ 300 y $ 370 m|n. la hectárea, con las facilidades para su pago, que damos a continuación: El Banco Hipotecario Nacional acuerda a los compradores de estas tierras un préstamo en cédulas a 31 años de plazo y 6 o|o de interés de $ 148.15 m|n. a $ 224.25 m|n. por hectárea, según lote.
Superficies, bases y total del préstamo acordado por el Banco Hipotecario Nacional a cada lote.
Con base de $ 250 m|n. la hectárea:
Lote 1. Superficie, 103 hectáreas, 12 áreas, 65 centiáreas. Préstamo $ 15.400 m|n.
Lote 2. Superficie, 99 hectáreas, 21 áreas, 97 centiáreas. Préstamo $ 14.700 m|n.
Con base de $ 300 m|n. la hectárea:
Lote 3. Superficie, 58 hectáreas, 65 áreas, 34 centiáreas. Préstamo, $ 11.100 m|n.
Lote 4. Superficie, 63 hectáreas, 51 áreas, 10 centiáreas. Préstamo, $ 12.000 m|n.
Lote 5. Superficie, 60 hectáreas, 15 áreas, 90 centiáreas. Préstamo, $ 11.400 m|n.
Lote 6. Superficie, 60 hectáreas, 05 áreas. Préstamo, $ 11.400 m|n.
Lote 7. Superficie, 52 hectáreas, 36 áreas, 66 centiáreas. Préstamo, $ 9.100 m|n.
Lote 8. Superficie, 52 hectáreas, 24 áreas, 35 centiáreas. Préstamo, $ 9.100 m|n.
Lote 9. Superficie, 52 hectáreas, 33 áreas, 49 centiáreas. Préstamo, $ 9.100 m|n.
Lote 10. Superficie, 52 hectáreas, 24 áreas, 85 centiáreas. Préstamo, $ 9.000.
Lote 11. Superficie, 53 hectáreas, 40 áreas, 36 centiáreas. Préstamo, $ 10.400 m|n.
Lote 12. Superficie, 52 hectáreas, 24 áreas, 85 centiáreas. Préstamo, $ 10.400 m|n.
Lote 13. Superficie, 51 hectáreas, 24 áreas, 63 centiáreas. Préstamo, $ 10.200 m|n.
Lote 14. Superficie, 62 hectáreas, 37 áreas, 27 centiáreas. Préstamo, $ 12.400 m|n.
Con base de $ 370 m|n. la hectárea.
Lote 15. Superficie, 66 hectáreas, 93 áreas, 71 centiáreas. Préstamo, $ 14.300 m|n.
Lote 16. Superficie, 41 hectáreas, 85 áreas, 40 centiáreas. Préstamo, $ 9.300 m|n.
Lote 17. Superficie, 41 hectáreas, 02 áreas, 50 centiáreas. Préstamo, $ 9.200 m|n.
Lote 18. Superficie, 41 hectáreas, 78 áreas, 62 centiáreas. Préstamo, $ 9.300 m|n.
Lote 19. Superficie, 41 hectáreas, 05 áreas, 72 centiáreas. Préstamo, $ 9.200 m|n.
El saldo hasta el precio de compra se abonará 1|3 parte al contado, 1|3 parte a seis meses y 1|3 parte a un año de plazo, con 6 por ciento de interés anual.
Dada la clase de las tierras en venta, su excepcional ubicación sobre un centro de importancia comercial y con un buen puerto de exportación, lo bajo de las bases de venta, casi puede decirse precios desconocidos para fraccionamientos en esa zona, y las grandes facilidades que se acuerdan para su pago, conceptuamos esta operación como una de las que deben interesar vivamente a los agricultores que deseen hacerse propietarios, adquiriendo a largos plazos una chacra en esta codiciada zona, donde raramente se realizan fraccionamientos de la importancia del que nos ocupa.
La fracción en venta linda en conjunto con Espoueys, Ceriotti, Taylos y Castelli, por el NE., con el arroyo del Medio que lo separa de la provincia de Santa Fe; por el NO., por el SE., con herederos de Segundo García y por el SO. con Poue, Goffredi, Domínguez, Sívori y Rebuffo. El remate se realizará
EL DOMINGO 27 de abril, a las 2 p. m. en la ciudad de San Nicolás, F. C. C. Argentino, en el hotel Central Español, de la señora María S. de Moreno, calle Nación 144, por orden del señor juez en lo civil de la capital de la República, doctor Arturo Seeber, en los autos caratulados Juan José Romero (su sucesión), que tramitan por la secretaría Depietri. Los señores compradores que hagan uso de la facilidad de pago ofrecida, deberán escriturar por ante el escribano que designe el Banco Hipotecario Nacional. Los compradores que efectúen su compra al contado, podrán extender las escrituras por ante el escribano de San Nicolás, señor Juan White, a quien pueden solicitarse informes y planos de esta venta. Los compradores entregarán en el acto del remate el 8 o|o de seña a cuenta de precio y el 2 o|o de nuestra comisión. Planos y otros datos, solicítense por correo o personalmente en nuestras oficinas, Sarmiento 357, Buenos Aires.—Casares Hnos. y Diehl.

Raúl A. Carranza

*EN SANTOS LUGARES, par*tido de San Martín, (Prov. de Bs. As.) Una manzana de terreno, a seis cuadras de la estación San Andrés, F. C. C. A., y a 4 del Colegio Militar. Sin base.
EL DOMINGO 27 de abril, a las 3 p. m., remataré esta manzana de terreno, con una superficie total de 11.067 metros cuadrados; teniendo de frente al NE. sobre la calle Ayacucho y al SO. sobre la calle Cochabamba 119 metros en cada una y al NO. sobre la calle Intendente Alvear y al SE. sobre la calle Intendente Ballester, 93 metros en cada una. Esta propiedad está toda cercada de alambre tejido, teniendo una puerta de hierro en mitad de cuadra de la calle Intendente Alvear, y un portón también de hierro y alambre tejido, en la esquina de Ayacucho e Intendente Alvear. Existe una edificación de material para cochera y caballeriza, hay una calle de eucaliptos, etc. Seña a cuenta de precio, 8 o|o. Comisión, 2 o|o. Títulos perfectos. Por más datos a mi escritorio, San Martín 195.—Raúl A. Carranza. v27

*EN LA PROVINCIA DE San*tiago del Estero, departamento de Matará, parte de los renombrados campos del Cielo. 6.593 hectáreas, 14 áreas, 61 dcs. Dista a 5 y 6 leguas al Este de las estaciones Puma y Vilelas, respectivamente, del ramal de Añatuya al Chaco del F. C. C. N. Sin base.
EL MIERCOLES 30 de abril a las 3 p. m en mi escritorio efectuaré el remate de este campo que forma parte de la fracción A. del lote número 32, lindando por el Norte con parte del lote número 31, por el Este con H. Calderón, por el Sur con parte de la fracción B. del lote número 32 y por el Oeste con parte del lote número 35. Los campos de esta zona son reputados como muy buenos por sus bosques de ... y abundantes maderas y sus tierras fértiles aptas para todo cultivo. Títulos perfectos A cuenta de precio, 8 o|o. Comisión 2 o|o. Por planos y más datos a mi escritorio, San Martín 195, Buenos Aires.—Raúl A. Carranza. v30

Joaquín Sorondo

*CON CEDULAS — EN PA*lermo, San Salvador 4661, entre Malabia y Acevedo, a una cuadra de Canning. Cómoda casa baja, lista para habitar, rodeada de tranvías. Base $ 10.000. Reconoce 8.000 cédulas argentinas, con las que deberá continuarse a la par y devolviendo las sumas amortizadas.
EL DOMINGO 27 de abril, a las 4 p. m., en la misma propiedad. TERRENO: 8m66 de frente SO. por 32m97 de fondo. EDIFICIO. Seis piezas de material, c. de baño, cocina, w. c., 1 pieza de servicio. Luz eléctrica, cloacas, aguas corrientes, etc. Adoquinado pago. Títulos perfectos. Puede visitarse. Seña 8 o|o. Comisión 2 o|o. Más datos, Maipú 256. U. T. 582, Avenida.—Joaquín Sorondo. a22

V. S. Vinelli y Hno.

Corrientes 2791—U. T. 1557, Mitre

*CASA-QUINTA EN Villa Pro*greso, calle S. Pedro entre Rodríguez Peña y Progreso, a una y media cuadra de la estación del tranvía Lacroze, a 3 de la Avda. San Martín, adoquinada, a 15 de las de Villa Lynch y San Martín, con buen servicio de tranvías, 30x50 o sean 1 500 vs. de inmejorable terreno en un barrio alto y entre buenas edificaciones, 6 amplias habitaciones baño, gran galería, w. c., zaguán al óleo, frente moderno, buenos revoques, cielo rasos y pisos de madera, carpintería cedro, pozo semisurgente con bomba, jardín, frutales, patio de ladrillos, vereda, cerco de paredes propias, etc. Sin Base 1|4 al contado y el resto a 6, 12 y 18 meses de plazo, sin interés y llaves en mano.
EL MARTES 29 de abril a las 4 p. m en nuestro salón Corrientes 2791. Seña 8 o|o. Comisión 2 o|o. Títulos perfectos. La casa puede visitarse. Más datos a n|a. casa (Sección propiedades).—V. S. Vinelli y Hno. Corrientes 2791. a20

Francisco Leonetti

*POR DISPOSICION DEL SE*ñor juez de lo civil de la capital doctor Arturo Seeber, se hace saber por el término de quince días que el martillero don Francisco Leonetti, venderá ad corpus y en subasta
EL DIA 4 de mayo a las 3 de la tarde sobre el mismo el siguiente bien perteneciente de la sucesión de don Andrés Raina, ubicado en la calle Helguera 560, con un terreno de 11.03 metros de frente por 46.764 metros de fondo con todo lo en el edificado y plantado con la base de 5.733 pesos m|n o las 2|3 partes de la tasación. Títulos perfectos en el expediente 7.985. El martillero está facultado para percibir del comprador el 8 o|o como seña y el 2 o|o de su comisión a cargo del mismo. Buenos Aires abril 7 de 1919. v3m

Federico Ceschi

*BUENA PROPIEDAD MO*derna, calle Céspedes 3656, a una cuadra de Alvarez Thomas y tres de Federico Lacroze, paraje altísimo. Edificio construído sólidamente en cal y con materiales de primera calidad, en un terreno que mide 9 metros de frente por 34.68 metros de fondo en un costado, 33.38 metros en el otro y un contrafrente de 9.15 metros. Superficie. 417 varas y consta de sala, vestíbulo, comedor, cuatro dormitorios, dos piezas altas, baño, cocina, pileta lavar, cloacas funcionando, celosías cedro, pisos pino tea, cielos rasos de yeso, dos patios mosaico, galería, etc., frente moderno imitación piedra. Base, $ 10.500.
EL DOMINGO 27 de abril, a las 3 de la tarde, sobre la misma propiedad. Seña, 8 o|o. Comisión, 2 o|o. Más informes, F. Ceschi, 25 de Mayo 266. a30

Adolfo Bullrich y Cía.

Las cédulas que ofrece

el Banco Hipotecario Nacional sobre cada una de las chacras que remataremos EL DOMINGO PROXIMO, y que forman parte del campo

"SAN EDUARDO" EN PIERES

son las siguientes:

Lote 1	20.300 cédulas	Lote 5	21.500 cédulas
" 2	20.300 "	" 6	26.000 "
" 3	27.700 "	" 7	35.500 "
" 4	27.700 "	" 8	26.000 "

Léanse los detalles en el aviso a continuación.

ADOLFO BULLRICH y Cía.

PARTE DE "SAN EDUARdo", en Pieres. 1.270 hectáreas de campo a una legua de la estación Pieres, F. C. S. partido de Lobería, en ocho lotes de 135 a 218 hectáreas cada uno. Campo alto, inmejorable, sin tosca y de tierra vegetal profunda, apto para cultivo inclusive papas. Actualmente bajo ganadería y poblado de pastos refinados clasificados de invernada y parte alfalfado. Dista 15 kilómetros del Puerto de ultramar de Quequén el que debe librarse al servicio público el año próximo. Base pesos 330 m|n. la hectárea, teniendo el comprador la opción de tomar en hipoteca las cédulas argentinas que ofrece el Banco Hipotecario sobre cada lote, cuya cantidad varía de $ 35.500 m|n. a $ 20.300 m|n. El excedente al contado.
EL DOMINGO 27 de abril a las 2 p. m. en nuestra sucursal en Necochea F. C. S. El conjunto linda: con María Reynoso, Anastasia R. de Reynoso Cabral, María M. de Pieres, Norberto Rodríguez, Río Quequén Grande, Juan Airolo y Juana E. R. de Dabadie. Todos los lotes están alambrados en su perímetro con líneas propias y otros sobre tres costados, teniendo molinos y otros aguadas naturales. Para revisarlo puede hacerse por la estación Pieres F. C. S. dirigiéndose al señor Ildefonso Bilbao, quien tiene coche para llevar a los interesados. Exigiremos el 8 o|o a cuenta de precio y el 2 o|o de nuestra comisión. Otros informes y planos pídase en nuestra casa Florida 269 y 273 o en nuestra sucursal en Necochea.—Adolfo Bullrich y Cía. a10

LOS ALFALFARES de Bell Ville.—La estancia Isaías del señor Martín Gil, en Córdoba, a 20 cuadras de la estación Ordóñez y a 5 leguas al Sur de Bell-Ville. 3.966 hectáreas de campo especial, con buena agua semisurgente a 60 metros. Está alfalfado en gran parte y es apto tanto para la ganadería como para la agricultura. Está consagrado en la zona como uno de los mejores. Se rematará en 2 lotes con la base de $ 180 m|n. la hectárea, incluso una hipoteca en cédulas argentinas y el resto una tercera parte al contado y las 2|3 partes restantes a uno y dos años de plazo con pagarés hipotecarios y 7 o|o de interés anual, pagaderos por trimestres adelantados.
EL VIERNES 25 de abril a las 3 p. m., en nuestra casa, Florida 269-73. Lindan: con Guthman, Ateca, Devrient, Redd, Roldán y herederos de J. B. Gil.
LOTE No. 1—2144 hectáreas de las cuales 800 alfalfadas. Están alambradas y divididas en 8 potreros, con sus respectivos molinos y tanques. Este lote tiene el casco del establecimiento que consta de varios edificios de material, un galpón y demás dependencias necesarias. Reconoce una hipoteca de $ 130.000 en cédulas argentinas.
LOTE No. 2—1.822 hectáreas de las cuales 700 de alfalfa. Están alambradas y divididas en 6 potreros. Tiene dos molinos. Reconoce una hipoteca de $ 108.000 en cédulas argentinas. Antecedentes en la oficina pública de revisación, Piedras número 80. La parte ocupada por la colonia se entregará en enero próximo. Las escrituras serán otorgadas por ante el escribano señor Enrique M. Sinclair, Avenida de Mayo 760. Para inspeccionar el campo conviene hacerlo por Bell-Ville, dirigiéndose al señor Alfredo Bregaglio. Exigiremos el 8 o|o a cuenta de precio y el 2 o|o de nuestra comisión. Otros informes y planos, pídanse en nuestra casa, Florida 269-73.—Adolfo Bullrich y Cía.

*"SANTA ELENA", DE RO*nan, en Chivilcoy.—942 hectáreas, 14 centiáreas de buen campo que forman esa conocida estancia, a 1 1|2 leguas de la estación San Sebastián (F. C. M.), a 2 1|2 de Moll (C. G. B. A.) y a 3 de La Rica, F. C. O. Tierra de excelente calidad, apta para todo destino. Base, $ 250 m|n. de c|l. la hectárea, incluso una hipoteca de $ 70.000 en cédulas argentinas, pudiendo además dejarse en segunda hipoteca la suma de pesos 50.000 m|n. hasta 3 años de plazo con 8 o|o de interés anual por trimestres adelantados.
EL MARTES 6 de mayo, a las 3 p. m en nuestra casa, Florida 269 y 273. El campo. Linda con Isidora A. H. de Gilligan, Souza, Blanco, T. B. de Dargán, H. de López, Casenave y D. Clavin. Está alambrado en su perímetro y dividido en 8 potreros. Tiene casa de 5 piezas de material, 6 piezas de barro, un galpón de hierro, otra pieza para peones, todo rodeado de monte de acacias y sauces, 3 puestos con sus arboledas, molino, 3 jagüeles, etc. Hay 16 hectáreas alfalfadas. El resto está muy pastoso. Ha sido ocupado por tambo. La entrega se hará inmediatamente de escriturar. Para inspeccionarlo puede hacerse por San Sebastián, donde esperará coche previo aviso. Exigiremos el 8 o|o a cuenta de precio y el 2 o|o de nuestra comisión.—Adolfo Bullrich y Cía. a16

RODEANDO LA ESTACION Agustoni, F. C. O.—El pueblo, las quintas y chacras en cuyo centro se halla la estación Agustoni; que comprenden 1.893 hectáreas totalmente alfalfadas, divididas en 104 solares y 41 lotes de quintas y chacras. A una legua al Norte de la estación Mira Pampa, F. C. a Meridiano V y a cuatro al SO. de Valentín Gómez, F. C. O. Son parte del lote número 16 de la fracción C, sección primera de la Pampa y se halla en el deslinde de este territorio con el partido de Rivadavia. Es tierra apta en su totalidad para agricultura y ganadería, especialmente, para tambos e invernadas. Tiene aguas excelentes a poca profundidad distribuídas por seis molinos con tanques de 100.000 litros. Base: los solares pesos 300 a 800 m|n., según superficie, y las quintas y chacras $ 180 m|n. la hectárea a excepción de dos lotes que tienen base de $ 150 m|n. la hectárea. El pago se efectuará: tercera parte al contado y el resto a tres años con hipoteca e interés de 7 o|o anual, por trimestres anticipados. Abonando todo al contado, se obtendrá un descuento de 5 o|o.
EL DOMINGO 4 de mayo, a la 1.30 p. m., en General Pico, en el hotel Galcerán. La división comprende 17 manzanas con 104 solares que forman el pueblo y 41 lotes de quinta y chacras con superficies: las primeras de 2, 3, 7, 16, 16 y 25 hectáreas y las segundas de 40 a 121 hectáreas. El perímetro está alambrado y existen diversas líneas interiores, entre ellas, las de la vía del ferrocarril Oeste, ramal de Winifreda, que cruza el campo. Las escrituras se otorgarán por ante la escribanía del señor Silverio Amallo, en Pico o en la capital federal, a elección del comprador. Los lotes se entregarán amojonados por el ingeniero señor Felipe Perlasco. Para inspeccionarlos, puede hacerse por Agustoni donde esperará coche a la llegada de cada tren. Exigiremos el 8 o|o a cuenta de precio y el 2 o|o de nuestra comisión. Planos e informes, en nuestra casa, Florida 269 y 273.—Adolfo Bullrich y Cía. v3m

JUDICIAL. "LA REFORMA" en Doblas. Con el pueblo y la estación Doblas, del ferrocarril al Pacífico, dentro del campo. — 10.000 hectáreas, que constituyen ese acreditado establecimiento, dividido en siete lotes de 684 a 2.510 hectáreas. Corresponde al lote núm. 16, fracción A, sección tercera de la Pampa. El campo, por sus características, puede clasificarse en tres categorías: la primera, especial para alfalfa; la segunda, para agricultura y la tercera para ganadería. Sus aguas son de primera calidad, y se hallan a profundidades de 3 a 18 metros.
Bases para la venta: para los lotes números 1, 6 y 7, $ 53.33 m|n la hectárea; lote núm. 2, $ 66.66 la hectárea; lote núm. 4, $ 80 la hectárea; lote núm. 5, $ 86.66 la hectárea, y lote núm. 3, $ 100 la hectárea.
EL VIERNES 9 de mayo a las 3 p. m., en nuestra casa, calle Florida, 269 y 273, por orden del señor juez de primera instancia, doctor Pedro V. Meléndez, en el juicio seguido en el expediente núm. ... por división de condominio, que tramita por ante la secretaría a cargo del señor José Cuneo.
El campo linda con Ríos, Sotovía, J. Cortassare, sucesión Parravicini, M. Ardoin, Milman, Anzoátegui y sucesión Hervite. Está alambrado en su perímetro; se halla dividido en 21 potreros; existen siete molinos distribuídos en el campo con sus correspondientes tanques australianos y bebederos. Tiene varias poblaciones de barro con techo de hierro. En el lote núm. 5 hay 1.046 hectáreas alfalfadas, en muy buenas condiciones, el resto está cubierto de pastos naturales, refinados en muchos potreros por la acción del arado. Grandes montes de caldén y algarrobo inexplotados, ocupando en conjunto aproximadamente, 900 hectáreas, se hallan en diversas partes del campo. Se dará opción del lote núm. 6 al 7, solamente. Resultando más de un comprador, las escrituras deberán otorgarse ante la escribanía del señor José Fernández Villegas. Para inspeccionar el campo, debe hacerse por Doblas, F. C. P., dirigiéndose al encargado señor Fulgencio Astrain. Exigiremos el 8 por ciento de seña y el 2 por ciento de nuestra comisión. Los títulos de propiedad pueden revisarse en nuestra casa, donde pueden también pedirse informes y planos.—Adolfo Bullrich y Cía. a23

José A. Cevedo

CORRIENTES Y CALLAO

CON 90.000 CEDULAS

GRAN NEGOCIO y

4 DEPARTAMENTOS

CORRIENTES 1738 Y 1740, donde nadie venda. Base 115 000.
EL DOMINGO 4 de mayo a las 3 p. m Allí. 1p

*TRELLES 2511 Y 2513, tran*vías en la puerta 88, 95, 94. Base 13.750 pesos.
EL DOMINGO 4 de mayo a las 4. Allí. 1p

*LAGUNA 510 y 514, RIVADA*via al 8000. Llave en mano. Base 9.500 pesos con 8 450 en hipoteca.
EL DOMINGO 4 de mayo a las 2. Allí.—José A. Cevedo, 459 Sarmiento, U. T. 3708 Avda. 1p

Accame y Cía.

*JUDICIAL — CASA CANGA*llo 3961. A pesos 11.50 la v. c.! A 3 cuadras del subterráneo y al lado de Medrano. Orden del señor juez doctor Padilla secretaría del doctor Fox, en los autos De Fazio contra Solari. Son 1.155 varas. Tasación pesos 20.013. Base pesos 13.342.
EL DOMINGO 27 de abril a l/s 5. Mide 10v25 de frente por 81 vs. de fondo y 16v25 en el contrafrente. Edificación. Departamento interior de comedor, 2 dormitorios, baño, cocina, vestíbulo, etc. y 3 piezas de madera al fondo. Adoquinado pago, cloacas y aguas corrientes. Visítese. Seña 8 o|o. Comisión 2 o|o. Informes, B. Mitre 737. a23

JUDICIAL Y A PLAZOS — Casa barata a 1 cuadra de la Av. La Plata. Con 500 vs. 3 habitaciones, cocina, galería. Renta pesos 50. Calle Zañartú número 556, (continuación de Rondeau) entre Doblas y Senillosa. Orden del señor juez doctor Colombres, secretaría del doctor Rocha, en la sucesión Míguez Frande. Tasación pesos 10.068.86. Base pesos 6.712.57 inclusive pesos 3 000 en hipoteca que podrá tomar el comprador si lo desea.
EL DOMINGO 27 de abril a las 4. Mide 10 varas por 50. Edificio en perfecto estado, con cielos rasos de yeso, mosaicos y buena carpintería. Visítese. Seña 8 o|o. Comisión 2 o|o. Informes, B. Mitre 737.—Accame y Cía. a23

PROXIMOS REMATES Y FERIAS DE GANADOS

Sarracino y Cía.

En LAS HERAS

76.o REMATE-FERIA

El domingo 27 de abril

A LA 1 P. M.

1600 vacunos 1600

DETALLE: 400 novillos 1 1|2 años, muy buena clase y buen estado, mayor parte mochos; 430 novillos 1, 1 1|2 a 2 años, buena clase y buen estado; 130 vacas gordas y carne gorda; 200 vacas muy buena clase y buen estado con 200 terneros al pie; 160 vacas secas, muy buena clase y buen estado, y 80 vaquillonas 1 y 1 1|2 años, buena clase y buen estado.
Trenes: de Once, a las 6.40, 8.35, y 10.35 a. m. y regreso a las 3.26 y 5.28 p. m. Por más datos, dirigirse a nuestro representante en Las Heras, señor Santiago E. Valerga, o a nuestro escritorio central en Lobos.

SARRACINO y Cía. v27

José M. de Yriondo y Cía.

*AVES DE CORRAL—LIQUI*dación del criadero del señor L. Fernández, compuesto de 97 piezas, Plymouth Rock, Leghorn, Cochinchina, Brahma, Indian Game, Calcutta, Wyandotte, etc.
HOY JUEVES 24 abril, a las 2.30 p. m., se rematarán en n. patio B. Mitre 553, donde se exhiben. — J. M. de Iriondo y Cía. a23

Nazar y Hernández

EN LUJAN, F. C. O. — 271o. remate-feria de haciendas generales.
EL MIERCOLES 30 de abril, a la 1.30 p. m., en nuestras instalaciones, contiguas a la estación, con la hacienda que concurra. Oportunamente detalles. Por pedidos de local e informes a nuestro escritorio, Cangallo 666 o a nuestro representante en Luján, Sr. Enrique Yaniz.—Nazar y Hernández. a23

Nicandro Reyes

*76° REMATE FERIA en Mer*lo, F. C. O.
EL SABADO 26 de abril, a la 1 p. m., aunque llueva, 1.340 vacunos incluso un tambo, cuyo detalle es el siguiente: 300 novillos de 1 1|2 a 3 años, mochos, carne gorda, de la reputada marca Uthurralt; 330 novillos de 1 1|2 a 2 1|2 y 3 años, especiales en clase y estado; 140 novillos de 1 1|2 años arriba, buena clase y estado, marca líquida; 300 vaquillonas de 1 1|2 a 2 y 1|2 años, especiales en clase y estado; 100 novillitos y terneros de tambo; 20 vacas gordas. Tambo del señor Bernardo Goboytavérria, de Cañuelas, especial en clase y gran productora de leche; 40 vacas con 40 terneros habiendo 30 terneros de un mes; 20 vacas preñez adelantada; 30 vaquillonas 3 años, preñez adelantada; 20 id de 1 año arriba. Este tambo se puede revisar desde ya en el potrero de la feria. Informes, Cangallo 466, U. T. 787, Avenida. v26

ALCHOURRON Hnos.

REMATES—COMISIONES—CONSIGNACIONES

CAMPO EN C. PRINGLES, F. C. S. 480 hectáreas muy buen campo para ganadería y agricultura, apto para alfalfa; parte del establecimiento San Rafael, a media legua de Z. Peralta, F. C. S., una legua de Stegmann y 5 leguas de C. Pringles, sobre la vía del F. C. S. y próximo al ferrocarril R. a P. B., dividido en tres potreros con población y aguada natural del Pillahuincó Chico. Base pesos 220 la hectárea con facilidades. Reconoce una hipoteca a favor del Banco de la Provincia, por 43,000 pesos, faltando todavía 25 años de plazo, al 6 o|o de interés y amortización anual pagadero semestralmente. Venta por orden y cuenta de sus dueños.
EL VIERNES 9 de mayo de 1919 a las 3 p. m. en el Hotel Central del señor Ba... en C. Pringles, F. C. S. El campo se halla arrendado con contrato hasta el 1 o de marzo de 1920. Linda con Stegmann, María y Carmen Peralta, Casimiro y Manuel Peralta y vía del ferrocarril Sud, ... de Pringles a Bahía Blanca. Títulos perfectos, los que se encuentran en el Banco de la Provincia en La Plata. Escri... [illegible] ... casa de negocio de Pablo Z... en la misma estación. Seña 10 o|o. Comisión 2 por ciento. Más datos y avisos con plano, en nuestra casa Sarmiento 44... — Buenos Aires.—Alchourrón Hnos.

LOS AFAMADOS CAMPOS de Pico.—470 hectáreas, mitad alfalfado, bueno y la otra mitad alfalfa medio perdida, pero poblado de excelentes pastos de invernada, dividido en 9 potreros con 3 molinos, con tanques y bebidas, gran población de estancia y otras comodidades. Parte del establecimiento El Manantial, a 10 cuadras de Vértiz (F. C. P.) y 4 leguas de General Pico y Chanilao (F. C. O. y P.) En tres lotes, con opción, según forma y condiciones que especificaremos en el acto del remate. Base, $ 2?0 la hectárea. Venta por orden y cuenta de su dueño.
EL LUNES 12 de mayo, a las 3 p. m., en nuestro hall, Sarmiento 442..., Buenos Aires. Los interesados en revisar el campo deben hacerlo por la estación Vértiz (F. C. P.), dirigiéndose al encargado señor Juan Domínguez en el mismo campo. Linda con Pedro Beherán, A. Portas y chacras de Vértiz. Títulos perfectos, los que pueden ser examinados en nuestra casa central. Seña, 10 o|o. Comisión 2 o|o. Más datos y avisos con plano en nuestra casa, Sarmiento 442-46, Buenos Aires.—Alchourrón Hnos. a16

PROXIMOS REMATES Y FERIAS DE GANADOS

CASARES Hnos. y DIEHL

LIQUIDACION DE LOS REPUTADOS TAMBOS

del Sr. JUAN SQUADRONE, en Villa Saboya

a 5 leguas de RUFINO, F. C. P. y C. A.

2.200 VACUNOS EXCEPCIONAL CLASE DURHAM

GRAN ESTADO DE GORDURA

YEGUARIZOS, LANARES y PORCINOS

Las haciendas del Establecimiento "El Mirador", del señor Juan Squadrone, son reputadas como unas de las de mejor clase de la zona, se hallan en gran estado de gordura, son todas tamberas, en plena producción, con excepcionales rendimientos.

Esta liquidación se realiza por haber arrendado el campo el señor Squadrone y por su cuenta y orden.

El miércoles próximo, a las 12 del día

En el mismo establecimiento "El Mirador", en Villa Saboya, a 5 leguas al Sur de Rufino (F. F. C. C. Pacífico y Central Argentino), con las haciendas a la vista, clasificadas en lotes apropiados, después de un almuerzo.

Véanse detalles en el aviso respectivo.

Otros informes en nuestras oficinas, Sarmiento 357, Buenos Aires, o a los señores Piñeyrúa y Urquiza, nuestros representantes en Rufino (F. C. Pacífico).

CASARES Hnos. y DIEHL

1p

*LIQUIDACION DE LOS RE-*putados tambos de Squadrone en Rufino, ferrocarriles Pacífico y Central Argentino. Comprende esta liquidación que se realiza por haber arrendado el señor Squadrone el campo, y por su cuenta y orden, 2.200 vacunos de excepcional clase Durham, reputados como de lo mejor de la zona, gran estado de gordura, haciendas tamberas en pleno producción y de excepcionales rendimientos, 100 yeguarizos, 300 lanares, 100 porcinos, en el establec. El Mirador, situado en Villa Saboya, a 5 leguas de Rufino, ferrocarriles Pacífico y Central Argentino. Detalle de las haciendas: 60 vacas lecheras con 60 terneros al pie; 60 vacas lecheras, con 60 terneros al pie; 55 vacas lecheras, con 52 terneros al pie; 55 vacas lecheras con 53 terneros al pie; 60 vacas lecheras con 60 terneros al pie; 60 vacas lecheras con 59 terneros al pie; 55 vacas lecheras con 55 terneros al pie; 55 vacas lecheras con 54 terneros al pie; 365 vacas lecheras en parición gordas; 100 vaquillonas de 2 1|2 y 3 años, preñadas, tamberas, 90 vaquillonas de 2 años, especiales, 120 vaquillonas de 1 1|2 años; 100 novillos de 3 y 4 años, casi listos; 123 novillos de 2 años gordos; 110 novillos de 2 años gordos; 120 novillos de 1 1|2 años; 28 toros Durham de 2 y 4 años, p. p. cruza. Plantel: 27 vacas gran clase con 10 terneros al pie, 2 toros Durham de 2 1|2 y 4 años a galpón; 100 yeguarizos de pecho y silla; 300 lanares muy buena clase gordos; 100 porcinos gordos.

EL MIERCOLES 30 de abril, a las 12 m., en el mismo establecimiento El Mirador en Villa Saboya, a 5 leguas al Sur de Rufino, F. C. Pacífico, y Central Argentino, con las haciendas a la vista clasificadas en lotes apropiados, después de un almuerzo.

TRENES

Buenos Aires-Rufino — De Retiro Pacífico sale tren el martes víspera de la venta a las 8.15 de la noche, pasa por Mercedes a las 10.45 p. m., por Rawson a las 12.06 a. m., por Chacabuco a la 1.05 a. m., por Junín a las 2.25 a. m., por Alberdi a las 4.28 a. m., por Diego de Alvear a las 5.17 a. m. y llega a Rufino a las 6.32 a. m.

Justo Daract-Rufino — De Justo Daract sale tren a las 12.30 de la madrugada del día de la venta, pasa por Paunero a las 12.47 a. m., por Wáshington a la 1.20 a. m., por Mackenna a la 1.57 a. m., por General Levalle a las 2.49 a. m., por Laboulaye a las 3.53 a. m. y llega a Rufino a las 5 a. m.

Buchardo-Rufino — De Buchardo sale tren el martes, víspera de la venta a las 4.50 p. m., por Charlone a las 5.40 p. m., por Santa Regina a las 6.50 p. m., por Cañada Seca a las 8 p. m. y llega a Rufino a las 9 p. m.

Villa Valeria-Laboulaye — De Villa Valeria sale tren el martes víspera de la venta a la 1.40 p. m., pasa por De la Serna a las 2.14 p. m., por Del Campillo a las 2.45 p. m., por N. Bruzonne a las 3.15 p. m., por Mattaldi a las 3.45 p. m., por Jovita a las 4.35 p. m., por San Joaquín a las 5.17 p. m., por Serrano a las 5.52 p. m., por Melo a las 6.24 p. m., por Salguero a las 6.46 p. m. y llega a Laboulaye a las 7.10 p. m., sale a las 8.15 p. m. y llega a Rufino a las 9.42 p. m.

Rosario-Rufino — De Rosario Central Argentino sale tren el martes, víspera de la venta a las 8.35 a. m., pasa por Rosario Norte a las 8.50 a. m., pasa por Santa Teresa a las 10.50 a. m., por San Urbano a las 10.26 p. m., por Carmen a la 1.13 p. m., por Venado Tuerto a la 1.55 p. m., por Amenábar a las 3.22 p. m. y llega a Rufino Pacífico a las 4.15 p. m.

Comisión, 4 o|o en haciendas generales, 6 o|o en reproductores y yeguarizos y 10 por ciento en útiles y enseres a cargo de los compradores. Coches: saldrán el día de la venta de nuestra sucursal en Rufino a las 8 a. m., carruajes para el establecimiento. Otros informes en nuestra casa, Sarmiento 357 o a los señores Piñeyrúa y Urquiza en Rufino, F. C. P.—Casares Hnos. y Diehl. v29

Lanús y Peralta Ramos

*EN MERLO, F. C. OESTE—*58 o remate-feria de haciendas generales, en nuestras instalaciones.

EL LUNES 28 de abril, a la 1.30 p. m., 1.000 vacunos, incluso 350 vacas con 350 crías, muy buena clase Durham, muy buen estado. Próximamente detalles completos. Informes y pedidos de local a nuestro escritorio Reconquista 46, U. T. 2121, Avenida, o a nuestro representante en Merlo, señor Horacio de la Serna, U. T. 3, Merlo. —Lanús y Peralta Ramos. v24

Norberto Bastanchuri

*EN MARCOS PAZ, F. C. S.—*125 remate-feria de haciendas generales, incluso un tambo.

EL JUEVES 1o. de mayo de 1919, para el que tengo anotados hasta la fecha 600 vacunos y además el tambo del señor Juan Etchart de Lozano, por desalojo de campo, compuesto de 225 cabezas vacunas. Próximamente detalles completos. Por informes y pedido de local a mi escritorio en Marcos Paz, U. T. 8.—N. Bastanchuri v25

Pedro y Antonio Lanusse

EN EL ESTABLECIMIENTO

"SAN JUAN DE SALOM"

Ubicado a 3 leguas de General La Madrid (F. C. S.) y 10 leguas de Huanguelén y D'Orbigny (F. C. R. a P. Belgrano).—Por entrega del campo, por venta del mismo.

10.000 vacunos

muy buen mestizo Durham y en buen estado.

ENTRANDO

8.000 novillos de 2 a 3 1|2 años

4.000 lanares Lincoln.

200 yeguarizos pesados

EL DOMINGO 4 DE MAYO

A LAS 12 M.

En breve detalles.

PEDRO y ANTONIO LANUSSE. v30

*LIQUIDACION EN GENE-*ral La Madrid, F. C. S., en el establecimiento San Juan de Salom, por entrega del campo, por venta del mismo, después de un almuerzo campestre, con las haciendas perfectamente clasificadas en lotes y de acuerdo al siguiente detalle: 1.000 novillos de 3 y 3 1|2 años, gordos y carne gorda; 400 novillos de 3 y 3 1|2 años, buen estado; 1.800 novillos 2 1|2 y 3 años, muy buen estado; 1.900 novillos de 2 y 2 1|2 años, muy buen estado; 1.600 novillos de 1 1|2 y 2 años, muy buen estado; 1.300 novillos de 1 1|2 años, muy buen estado; 300 vaquillonas de 2 1|2 y 3 años, servidas, muy buen estado; 900 vaquillonas de 1 1|2 y 2 años, muy buen estado; 600 vacas incluso 300 crías en muy buen estado; 209 vacas preñez revelada, carne gorda. Hacienda lanar: 2.000 ovejas Lincoln de vientre servidas, muy buen estado; 400 borregas de dos dientes en buen estado, 1.300 borregos y borregas, muy buen estado, dientes de leche. 500 capones de cuatro dientes, mayoría gordos. Hacienda yeguariza: 150 potros de 3, 4 y 5 años; 50 yeguas en su mayoría de pecho. Todo muy buen mestizo Clydesdale y Shire. Comisión, 2 o|o a cargo de los compradores y 2 o|o a cargo del vendedor en haciendas generales y 3 o|o en yeguarizos. Por más datos a nuestro escritorio.—Pedro y Antonio Lanusse. v30

MAÑANA

a la 1.30 p. m.

En Bahía Blanca

2.500 vacunos 2.500

20.000 lanares 20.000

HOY sale el tren de Constitución a las 6.37 p. m. v24

EN LAS INSTALACIONES de la Sociedad Rural, en Bordeu (F. C. P.), con las haciendas clasificadas en lotes, para carnicería, invernada y cría y de acuerdo al siguiente detalle: 300 novillos mestizos gordos; 800 novillos mestizos y cuarterones, 2 y 3 años, invernada, 150 novillitos de 1 y 1 1|2 años, mestizos, 200 vacas mestizas gordas; 500 vacas, mestizas y cuarteronas; 100 vacas con 100 terneros al pie; 200 vaquillonas mestizas, especiales, servidas. Hacienda lanar: 1.000 capones Lincoln gordos; 3.800 capones cruza, consumo e invernada; 4000 capones Rambouillet, invernada; 1.000 ovejas Lincoln servidas, hacienda nueva; 4.100 ovejas cruza, servidas, invernada; 4.800 ovejas Rambouillet, mayor parte servidas; 1.800 borregos cruza y Rambouillet. Comisión 2 o|o a cargo de los compradores y 2 o|o a cargo de los vendedores en haciendas generales. —Nota: A la 1.15 p. m. saldrá de la estación B. Blanca (P.) el tren especial para los concurrentes al remate. De Constitución sale tren la víspera a las 6.37 p. m., pasando por Las Flores, Azul, Olavarría y Pringles, llega a B. Blanca a las 9.25 a. m. Pedidos de local e informes, dirigirse a nuestro escritorio en ésta o en Bahía Blanca, a los señores P. y A. Lanusse y Olaciregui.—Pedro y Antonio Lanusse. v24

*LIQUIDACION DE 5.000 VA-*cunos en Buena Esperanza, F. C. P.

EL VIERNES 9 de mayo, en el establecimiento El Quinguay. Oportunamente detalles. Por pedidos de informes a nuestro escritorio en ésta.—Pedro y Antonio Lanusse. v3m

En Las Flores F. C. S.

4200 vacunos
2000 lanares

El martes 29 de abril

A LA 1.30 P. M.

v28

EN LAS INSTALACIONES del señor Raimundo Alanís, con las haciendas clasificadas en lotes, y de acuerdo con el siguiente detalle: 205 novillos de 2 1|2 a 3 años, mestizos, buen estado, invernada, 300 novillos mestizos 2 y 2 1|2 años, muy buen estado, invernada; 300 novillos mestizos, 2 años, buen estado, invernada; 375 novillos mestizos, 1 1|2 y 2 años, buen estado, invernada; 400 terneros de 6 a 10 meses, mochos, castrados, gran estado, 1 marca; 100 vacas secas mestizas, carne gorda y gordas; 200 vacas secas mestizas, muy buen estado, invernada, 400 vacas al corte mestizas Durham, buen estado, servidas; 150 vacas secas, mestizas, buen estado, servidas; 300 vacas secas, mestizas invernada, una marca, 500 vacas mestizas al corte, buen estado invernada; 200 vacas al corte, mestizas al corte; 225 vaquillonas, 1 1|2 a 2 años, mestizas, buen estado; 400 terneras de 6 a 10 meses, mochas, 1 marca, gran estado; 100 vacas gordas en lotes; 50 novillos y vaquillonas, 1 año, mestizas, buen estado, hacienda lanar: 600 ovejas Lincoln muy buen estado y clase, con dotación de carneros, 300 ovejas Lincoln, buen estado y clase, 150 ovejas gordas para matadero; 500 capones muy buen estado, invernada; 150 capones gordos, 300 borregos gordos y muy buen estado. Comisión 2 o|o a cargo de los compradores y 2 o|o a cargo de los vendedores. Por pedidos de local e informes, dirigirse a nuestro escritorio, en ésta, o en Las Flores, al señor Luis Dumont. — Pedro y Antonio Lanusse, Belgrano 836. v28

EN VILLA MARIA, F. C. C. Argentino.

EL MARTES 20 de mayo, efectuaremos nuestro próximo remate feria. Por pedidos de local e informes, dirigirse a nuestro escritorio en ésta o en Villa María, a nuestro agente.—Pedro y Antonio Lanusse, Belgrano 836. v19

Pedro Marzano y Cía.

12°. REMATE ESPECIAL DE

TAMBO

El sábado 26 de abril de 1919

a las 2 p. m.

En PILAR (F.C.P.)

*EN NUESTRAS INTALACIO-*nes. Venderemos el tambo completo de propiedad del señor David Gaddy, de Los Cardales. Por desalojo de campo. Compuesto de 483 cabezas; 160 vacas con 160 terneros en su mayoría chicos, 55 vacas preñadas próximas a parir; 60 vaquillonas servidas; 45 novillitos; 2 toros Durham 2 1|2 años; 1 toro Durham 3 1|2 años. Muy buen tambito tanto por su clase como por su estado y producción de leche. Hacienda sana. Comisión 4 o|o, a cargo del comprador. Los interesados que deseen revisar la hacienda y verla ordeñar pueden hacerlo en Los Cardales, F. C. C. A. hasta el día anterior del remate.—Pedro Marzano y Cía. v23

Adolfo F. Paz

Consignaciones, remates, comisiones

*1.100 VACUNOS; 1.500 LA-*nares 1er remate feria en Vivoratá, postergado para

EL DOMINGO 27 de abril a las 12 m. Al pie de la estación y después de un almuerzo campestre venderé las haciendas indicadas de acuerdo con el siguiente detalle: 500 novillos de 1 1|2 a 3 años, buena clase gordos y carne gorda, en lotes de una marca; 80 vacas gordas; 520 vacas y vaquillonas, cría e invernada; 700 capones gordos e invernada; 800 ovejas íd íd y cría. Comisión 2 o|o al comprador y vendedor y 3 o|o en yeguarizos y reproductores. Por anotaciones e informes dirigirse a los señores E. López, F. Núñez y A. Urquiza en Vivoratá o a mis escritorios en Coronel Vidal y Avda. de Mayo 686 cap. federal, U. T. 40 C. Vidal y U. T. 3895 Avenida. v26

Arnaude Hnos.

*98 REMATE FERIA EN LA-*prida, F. C. S. cuyo detalle es el siguiente: 800 vacunos, 4.000 lanares; 20 yeguarizos. Más datos a los señores Alchourrón Hnos., Sarmiento 442 al 48, Buenos Aires o a mi escritorio, en Laprida.

EL DIA LUNES 28 de abril.—Arnaude Hnos. v27

Santiago E. Pippo y Cía.

EN VILLARS, PARTIDO Las Heras

560 vacunos 560

v25

EL SABADO 26 de abril a la 1, efectuaremos el 38 remate de 525 vacunos, incluso vacas tamberas con cría, vaquillonas y novillos de 1 1|2 y 2 años, muy buena clase y estado, terneros y vacas gordas, excepcionales. Informes a los señores Carlini, en Las Heras, señores Diez en Villars o en nuestro escritorio Viamonte 1328, U. T. 7092, Libertad. Trenes de Once a las 8.35 y 10.35, bajando en Hornos, habrá carruajes. v25

EDUARDO JOLLY

TAMBOS

EN GENERAL RODRIGUEZ (F. C. O.)—6to. remate especial.

EL DOMINGO 27 de abril, a la 1 de la tarde, venderé en remate público tres tambos completos por entrega y desalojo.

1o.—Del señor Juan M. García, de Capilla del Señor, por desalojo de campo y compuesto de: 90 vacas lecheras Durham con 90 terneros mayoría chicos; 25 vacas lecheras preñadas; 20 vaquillonas de 2 1|2 y 3 años, preñadas; 25 vaquillonas de 1 y 1|2 y 2 años; 10 novillitos; 1 toro de servicio; 1 carro lechero completo con caballo y guarniciones. Tambo muy bueno, tanto por su clase como por su buen estado y producción de leche. Hacienda sana y marca líquida.

2o.—Del señor Juan Arriola de Mercedes, por entrega de campo y compuesto de: 40 vacas lecheras Durham con 40 terneros mayoría chicos; 35 vacas lecheras servidas y preñadas; 20 vaquillonas de 2 1|2 años servidas; 30 vaquillonas de 1 y 1 1|2 años; 45 novillitos de 1 1|2 y 2 años; 1 toro rosillo de 4 años de servicio. Buena hacienda lechera, buena clase y estado, toda sana y marca líquida.

3o.—Del señor Juan Batterburde de Campana, por desalojo de campo y compuesto de: 95 vacas lecheras Durham con 95 terneros mayoría chicos. 55 vacas lecheras preñadas; 55 vaquillonas de 2 1|2 y 3 años servidas y preñadas, 90 vaquillonas de 1 1|2 y 2 años; 20 novillitos; 1 toro de servicio; 6 caballos de tiro y silla. Tambo muy antiguo, hacienda muy buena lechera, buena clase y buen estado, toda sana y vacunada y marca líquida.

4.o—Del señor Luis E. Capdepont, de Las Palmas, compuesto de 30 vacas lecheras Durham con 30 terneros chicos, 12 vacas preñadas; 17 vaquillonas de 1 1|2 a 2 1|2 años; 1 toro de servicio. Hacienda muy buenas lecheras, buena clase y buen estado.

5.o—Del señor Fermín Erregarena, de General Rodríguez, 30 vaquillonas especiales de tambo.

Los lotes se harán como de costumbre, pudiéndose revisar la hacienda en la feria en los días 25, 26 y 27 de abril. Para este remate no se recibirá más hacienda que la anunciada. Comisión, 4 o|o al comprador en vacuno, 6 o|o en yeguarizo y 10 o|o en muebles y útiles. Hay potreros en la feria para los lotes que deban embarcarse y personal competente para cargar o llevar por tierra, todo en condiciones equitativas. Horario de trenes: salida de la estación Once a las 6.80, 7.15, 8.15, 9.50 y 11.45 de la mañana, parando este último frente a la feria. Regresos a las 3.28, 4.03, 6.23 y 7 de la tarde, parando los dos últimos frente a la feria. Para pedidos de informes, dirigirse directamente a la feria, U. T. 1, de General Rodríguez o a mi escritorio en Buenos Aires, calle 25 de Mayo número 12, U. T. 2570, Av. v27

EN GENERAL RODRIGUEZ F. C. O. 306 remate feria de haciendas generales.

EL LUNES 5 de mayo. Oportunamente detalles. Pedidos de local e informes dirigirse directamente a la feria o a mi escritorio en Buenos Aires, calle 25 de Mayo 12.—Eduardo Jolly. v29

Caballos — Arneses — Potros — Rodados

MANUEL C. NALE — REMATES Y COMISIONES

HOY JUEVES 24 DE ABRIL a las 2 p. m. remataré en mi casa, Cangallo 2549 al 99, lo siguiente: 1p

15 POTROS PERCHERONES muy buenos de la acreditada marca Vitón Hermanos, de Rauch. 1p

22 CABALLOS y 8 YEGUAS pesados y entrepesados, todos muy especiales, garantidos de tiro, procedentes del establecimiento Santa Clara. 1p

*20 POTROS LIVIANOS bue-*nos y 40 caballos y yeguas entrando muy buenos de tiro y silla, procedentes de Domselaar; 10 potros y yeguas marca Inchauspe de General Belgrano, 45 potros y yeguas livianos, marca Iraola, de Rauch, varios lotes de caballos de tiro a prueba, carros, carruajes, lonas, guarniciones, etc.—Manuel C. Nalé. 1p

Rizzolo Hnos. y Cía.

De la firma M. Rizzolo y Cía. Consignatarios Bmé. Mitre 311, Buenos Aires

REMATES FERIAS en TRES Algarrobos, Cuenca, Carlos Tejedor y General Villegas, F. C. C. G. B. A. y F. C. O. 4o. remate-feria en Carlos Tejedor, F. C. Oeste.

EL VIERNES 2 de mayo, a la 1 p. m., en nuestras instalaciones, venderemos, 2.500 animales vacunos y las haciendas que se nos consignen hasta esa fecha. El viernes 9 de mayo, primer remate-feria en General Villegas, F. C. O. Próximamente detalles completos.—Rizzolo Hnos. y Cía. v27

JUAN JOSE LINARI

EL VIERNES 25 de ABRIL en mi local, Belgrano 2644, a las 2 p. m. remataré: 1p

200 yeguarizos

10 POTROS PERCHERONES buenos procedentes de La Canal. Pueden verse hoy 1p

20 POTROS MESTIZOS Shire y un padrillo de igual clase, marca del señor Miramont. Están en exhibición. 1p

12 POTROS SEMIPESADOS procedentes de Dolores. También pueden verse hoy 1p

20 YEGUAS CLYDESDALE, muy buenas, marca del señor Hardoy, procedentes de Coronel Vidal, 40 yeguas semipesadas y 30 yeguas livianas, de igual procedencia, 15 yeguas cuarteronas, gordas, procedentes de La Magdalena, 30 caballos y yeguas de tiro y silla, procedentes de Guerrero. Varios caballos y yeguas generales, entre los que hay muy recomendados de tiro solo y silla, lonas, guarniciones y rodados en general.—Nota: Se reciben consignaciones hasta las 12 m. del día del remate.—Juan José Linari. 1p

ALCHOURRON Hnos.

REMATES — COMISIONES — CONSIGNACIONES

*4.500 VACUNOS—LIQUIDA-*ción de las haciendas existentes en el establecimiento La Paloma, a 2 leguas de la estación C. Tejedor, F. C. O. Venta por cuenta y orden de su dueño Julián M. Fablet.

EL MIERCOLES 30 de abril, a las 12 m., después de un almuerzo campestre, venderemos con las haciendas a la vista clasificadas en lotes, las que a continuación se detallan: 400 novillos de 2 1|2 y 3 años (en lotes), buena clase y estado; 400 íd de 2 íd, buena clase y estado; 430 de 1 1|2 a 2 íd íd, 200 íd de 1 a 1 1|2 íd íd; 60 vacas lecheras preñez revelada; 200 íd secas muy buena clase y estado; 10 íd secas; 100 vaquillonas de 2 1|2 y 3 años, gran clase; 70 íd de 1 1|2 a 2 íd íd íd, 100 íd de 1 1|2 íd buena clase y estado; 60 vacas tamberas (en producción) incluso 30 terneros, 740 vacas de cría incluso 370 terneros, muy buena clase y estado; 120 íd incluso 60 terneros (toda la hacienda de vientre está servida por toros Polled Angus de muy buen origen); 180 vacas de cría incluso 90 terneros Polled Angus muy buena clase. 350 vacas muy buena clase y estado. 250 terneros íd íd; 600 novillos (se venderán en lotes). Los concurrentes de la capital y trayecto deberán tomar el tren que sale del Once el martes 29 a las 7.05 p. m., pudiendo regresar por el nocturno del mismo día del remate que pasa a las 11.28 p. m. Correrá un coche dormitorio reservado que quedará en Carlos Tejedor para el regreso y donde habrá coches para conducir la concurrencia con derecho al regreso, debiendo abonar $ 5 m|n, cada pasajero. El establecimiento dará campo por tres días hasta que los compradores puedan organizar sus arreos o embarques, y al preciasen por más tiempo, previo arreglo podrá proporcionarse campo. Seña 10 o|o. Comisión, 4 o|o a cargo de los compradores. Por más datos dirigirse al señor Silvestre P. Martínez en C. Tejedor, hotel Palermo o a nuestra casa, Sarmiento 442 al 448, Bs. Aires.—Alchourrón Hnos. v29

*HACIENDAS EN AYACU-*cho, F. C. S. Remate-feria de haciendas. En el local de Sociedad Rural.

EL MARTES 29 de abril de 1919, a las 12 m.—Informes y pedidos de local al señor Saturnino Esevert, en Ayacucho, Bmé. Mitre 352, o a nuestra casa Sarmiento 442-448, Buenos Aires.—Alchourrón Hnos. v28

*1.000 VACUNOS, 1.800 LA-*nares, en Coronel Suárez, F. C. S. Remate-feria en el local del señor Faustino Tezchera.

EL SABADO 26 de abril, a la 1 p. m., venderemos con las haciendas a la vista, las que a continuación se detallan.

VACUNO—50 novillos de 3 años, gordos, buena clase; 120 íd de 2 íd, buena clase y estado; 80 íd de 1 a 1 1|2 íd íd, 150 vacas gordas y carne gorda; 60 vacas lecheras incluso 30 terneros al pie; 210 vaquillonas 1 1|2 a 2 1|2 años, muy buena clase y estado, 300 vacunos al corte.

LANAR—320 capones de 2 a 6 dientes gordos; 370 ovejas gordas y carne gorda, 320 ovejas de 2 a 4 dientes para cría, 150 íd para consumo; 600 borregos y borregas muy buena clase y estado. Los concurrentes de la capital y trayectos tomarán el tren que sale de Constitución el viernes 25 a las 9.45 p. m., regresando por nocturno del mismo día del remate a las 8.47 p. m. Hay concedidos vagones para cargar haciendas con destino a plaza. Seña, 10 o|o. Comisión, 2 o|o a cada parte., Informes y pedidos de local, al señor Emilio Carsetto en Coronel Suárez o a nuestra casa Sarmiento 442 al 448, Buenos Aires.—Alchourrón Hnos. v25

1.000 VACUNOS en C. Vidal, F. C. S. Remate feria de haciendas, en el local del señor Juan F. Merán.

EL MIERCOLES 30 de abril de 1919, a las 12 m. Venderemos con las haciendas a la vista, las que a continuación se detallan: 70 novillos de 2 1|2 a 3 años carne gorda buena clase, 100 íd de 2 íd buena clase y estado; 100 íd de 1 1|2 íd íd, 30 vacas gordas, 200 vacas [illegible] tamberas incluso 10 terneros, 150 vacunos al corte, buen estado. Los concurrentes de la capital y trayecto tomarán el tren que sale de Constitución el martes 29 a las 8.15 p. m. regresando por nocturno del mismo día del remate a las 10.26 p. m. Seña 10 o|o. Comisión 2 o|o a cada parte en haciendas generales. Datos y pedidos de local al señor Eduardo González, en C. Vidal, o a nuestra casa Sarmiento 442-448, Buenos Aires.—Alchourrón Hnos. v23

*HACIENDAS EN LABAR-*dén, F. C. S. Remate feria en el local del señor A. Barrego.

EL JUEVES 1o. de mayo de 1919 a las 12 m. Informes y pedidos de local al señor Ernesto Espagne en Labardén o a nuestra casa, Sarmiento 442 al 448, Buenos Aires.—Alchourrón Hnos. v30

HACIENDAS en JEPPENER (F. C. S.)—Remate feria en el local de costumbre.

EL SABADO 3 de mayo de 1919 a las 12 m. Informes y pedidos de local a los señores Castro y Antúnez, en Jeppener o a nuestra casa, Sarmiento 442-448, Buenos Aires.—Alchourrón Hnos. a22

ADOLFO BULLRICH & Cía.

HOY: El tren para la

Liquidación de las haciendas del Estb. "EL CHAÑAR"

ESTACION TEODOLINA F. C. P.

Sale de la Estación Retiro (F.C.P.) ESTA NOCHE A LAS 8.15

A este tren va agregado un coche dormitorio especial, para el que pueden solicitarse comodidades en las Oficinas del F. C. Pacífico.

De Junín saldrá mañana a las 9 a. m. un tren especial hasta Teodolina, el que regresará a Junín una vez terminado el remate, para regresar a Buenos Aires. Los concurrentes de esta Capital pueden retirar sus pasajes directos hasta Teodolina.

Véase aviso con detalles.

Adolfo Bullrich & Cía.

1p

LAS HACIENDAS DE EL Chañar, en Teodolina, F. C. P.—Liquidación total de los planteles, haciendas, útiles y enseres existentes en el establecimiento El Chañar, sobre la estación Teodolina, F. C. P., ramal de Arribeños a Santa Isabel, por orden y cuenta del señor Rodolfo Taurel. Comprende la venta 8.000 cabezas vacunas, un plantel de ovejas Srohpshire y 150 yeguarizos Clydesdale y Morgan, carrera, todo sola marca del vendedor, siendo la hacienda vacuna de muy alta mestización Durham, incluyéndose un plantel puro por cruzamiento, y el resto novillos de 1 y 1 1|2 años, vacas con y sin cría y vaquillonas servidas, toros de servicio, toritos, vacas lecheras, etc., hacienda toda de tipo definido de carne y leche, en muy buen estado, y vacunada contra el carbunclo en 1918. Detalles—Plantel: 30 vacas servidas, 30 vacas con 30 crías al pie.

HACIENDA GENERAL — 600 novillos de 1 1|2 años, mochos, en lotes; 590 novillos de 1 año, mochos, en lotes; 610 vacas incluso 305 crías al pie; 376 vacas incluso 188 crías al pie; 620 vacas incluso 310 crías al pie; 490 vacas incluso 245 crías al pie. 430 vacas incluso 215 crías al pie. 1.136 vaquillonas de 2 1|2 años, incluso 568 crías al pie, en lotes; 710 vacas servidas, en gran estado, en lotes; 300 vaquillonas de 2 1|2 años, servidas, mochas, 1.000 vaquillonas de 1 1|2 año, mochas, servidas en lotes, 800 vaquillonas de 12 a 15 meses, en lotes; 30 vacunos al corte; 20 vacas lecheras incluso 10 crías al pie, 62 toros de 1 1|2 a 4 años; 30 toritos de 7 a 8 meses, 117 toros de servicio en los rodeos.

LANAR — 2 carneros y 53 ovejas Srohpshire.

YEGUARIZO — 5 padrillos puros de carrera, 3 padrillos Morgan, puros; 30 padrillos Morgan carrera de 1 1|2 años; 34 potros Clydesdale de 4 a 5 años; 48 potros Morgan carrera de 3 1|2 años; 24 potros Morgan carrera de 2 1|2 años; 80 yeguas Morgan carrera, servidas; 68 potrancas Morgan carrera de 2 años; 24 potrancas Morgan carrera de 1 año; 140 yeguas incluso 70 crías (alazanes); 90 yeguas incluso 45 crías (zainas y coloradas). El remate se realizará

EL VIERNES 25 de abril, a las 11 a. m., en el establecimiento El Chañar, sobre la estación Teodolina, después de un almuerzo campestre, con las haciendas a la vista y debidamente clasificadas en lotes apropiados.

TRENES

Los concurrentes de esta capital tienen tren de la estación Retiro, F. C. P., la víspera del remate a las 8.15 de la noche; este tren llevará agregados dormitorios especiales para los que pueden solicitarse comodidades en las oficinas del Pacífico; pasa por Chacabuco a la 1.05 a. m., y llega a Junín a las 2.25 a. m.; los dormitorios especiales quedarán en Junín para ser agregados al tren especial que saldrá de Junín a las 9 a. m. en punto, del día del remate.

De Justo Daract sale tren el viernes a las 12.30 a. m., pasa por Mackenna a la 1.57 a. m.; por Laboulaye a las 3.53 a. m., por Rufino a las 5.15 a. m., por Diego de Alvear a las 6.26 a. m., por Alberdi a las 7.10 a. m. y llega a Junín a las 8.45 a. m.

De Huinca Renancó sale tren el jueves a las 5 p. m., pasa por Buchardo a las 7.10 p. m., por Germania a las 10.45 p. m., por Alberdi a las 12.18 a. m. y llega a Junín a las 2.02 a. m.

De Villa Valeria sale tren el jueves a la 1.40 p. m., pasa por Laboulaye a las 8.15 p. m., sale a las 8.15 p. m., pasa por Rufino a las 10 p. m., por Diego de Alvear a las 11.27 p. m., por Alberdi a las 12.18 a. m. y llega a Junín a las 2.02 a. m.

De Venado Tuerto, Central Argentino, sale tren el jueves a las 6 a. m., llega a Rufino a las 10.42 a. m. Por Rufino pasa a las 10 p. m. el tren que llega a Junín a las 2.03 a. m. del viernes.

De Rosario, Central Argentino, sale tren el jueves a las 8.35 a. m., pasa por Pergamino a la 1.50 p. m., por Rojas a las 3.45 p. m. y llega a Junín a las 5.30 p. m. De Junín sale a las 9 a. m. del viernes el tren especial para Teodolina.

De Junín saldrá a las 9 a. m. del viernes un tren especial hasta Teodolina.

Terminado el remate correrá un tren especial hasta Junín en combinación con el tren que pasa para Buenos Aires.

Los concurrentes deberán viajar con sus respectivos pasajes.

En Teodolina habrá coches para el traslado de los interesados.

Comisión, 4 o|o en haciendas generales y 6 o|o en reproductores y yeguarizos a cargo de los compradores. Otros informes en nuestra casa, Florida 273, Buenos Aires.— Adolfo Bullrich y Cía. a16

LAS HACIENDAS DE "LA Madrileña", en Bunge, F. C. P. Liquidación total de las haciendas existentes en el establecimiento "La Madrileña", estación Bunge, F. C. P., que comprende 2.700 cabezas vacunas de alta mestización Durham, y muy buen estado, sola marca, del señor Rodolfo Taurel, y 150 yeguarizos de tiro y silla y mulares. Toda la hacienda en venta ha sido vacunada contra el carbunclo, en 1918.

DETALLE: 800 vacas de 3 a 7 años, con 800 crías al pie, en lotes, por edades. 350 vacas de 4 a 7 años, servidas, en lotes, 200 vacas gordas especiales; 450 vaquillonas de 2 a 3 años servidas, en lotes, 130 toros de 2 1|2 y 3 años. Yeguarizos—Caballos, yeguas y mulas de servicio y de tiro y silla. 3 burros hechores con sus manadas. La venta se realizará

EL MIERCOLES 30 de abril, a las 12 m., en el mismo establecimiento, distante 10 cuadras de la estación Bunge, después de un almuerzo campestre, con las haciendas a la vista, y debidamente clasificadas en lotes.

Trenes: Los concurrentes de esta capital tienen tren de Retiro, F. C. P., la víspera del remate, a las 8.15 de la noche; este tren pasa por Rawson, a las 12.6 a. m., por Chacabuco a la 1.5 a. m., por Alberdi a las 5 a. m., por Germania a las 6 a. m., y llega a E. V. Bunge a las 8.50 a. m. Terminado el remate correrá un tren especial hasta Rufino donde los concurrentes pueden combinar con los trenes para Buenos Aires y para Laboulaye. En Bunge habrá coches para el traslado de los concurrentes. Comisión 4 o|o en haciendas generales y 6 o|o en reproductores y yeguarizos a cargo de los compradores. Otros informes en nuestra casa Florida 269 y 273, Buenos Aires. — Adolfo Bullrich y Cía. a23

7.000 VACUNOS DURHAM, en Dussaud, F. C. O.—Liquidación total de las haciendas vacuna, lanar, yeguarizo y de los útiles y enseres existentes en el establecimiento "El Trabajo", en la estación Dussaud, F. C. O., línea de Lincoln a Villegas, por orden y cuenta de Tomás Devoto Cía. Ltda., y por entrega del campo a los herederos de la sucesión Carlota Girón de Devoto.—Comprende la venta 6.900 vacunos de alta mestización Durham incluso 3.600 novillos de 1 a 3 años, vacas con y sin cría y vaquillonas servidas, toros y toritos, todo de muy buena clase y estado; el servicio de estas haciendas ha sido realizado por muy buenos toros, con un porcentaje del 4 o|o en las vacas y 6 o|o en las vaquillonas.—Detalles: 200 novillos de 3 años, gordos; 400 novillos de 3 años, muy buen estado, en lotes; 400 novillos de 2 1|2 y 3 años, gordos, en lotes; 200 novillos de 2 1|2 y 3 años, carnudos; 200 novillos de 2 1|2 años, muy buen estado, 300 novillos de 2 1|2 años, buen estado; 300 novillos de 2 años, buen estado; 1100 novillos de 2 años, buen estado, en lotes de 200 y 300; 350 novillos de 1 1|2 años, buen estado; 160 novillos de 1 y 1 1|2 años, buen estado; 450 vacas con 450 crías al pie, en lotes; 240 vaquillonas 2 1|2 y 3 años, con 240 crías al pie; 1035 vacas servidas, en lotes; 160 vaquillonas de 2 años, servidas; 250 vaquillonas de 1 1|2 año; 100 vaquillonas de 1 año; 110 toros de 3 a 6 años en lotes; 90 toritos de 1 1|2 para 2 años, buen estado, en lotes. Lanar, mestizo Lincoln: 2000 ovejas, de 6 dientes, servidas, buen estado. 2000 borregos, buen estado; 120 capones de 4 dientes, buen estado; 160 carneros de 6 dientes y boca llena.—Yeguarizos: 30 caballos de pecho y silla en lotes; 6 yeguas de tiro.—Útiles y enseres: 1 automóvil Ford, maquinarias y demás inherentes a un establecimiento de campo, que se hallarán a la vista. La venta se realizará

EL DOMINGO 27 de abril, a las 12 m., en el mismo establecimiento, con las haciendas a la vista y debidamente clasificadas en lotes apropiados.—Trenes: Los concurrentes de esta capital, tienen tren de la estación del Once, la víspera del remate, a las 8 de la noche; éste tren pasa por Suipacha a las 10.47 p. m., por Lincoln a las 3 a. m. y llega a Dussaud a las 3.30 a. m. Llevará agregado un dormitorio especial para el servicio de la concurrencia. De Villegas sale tren el día de la venta a las 6.20 de la mañana, pasa por General Pinto, a las 8.44 a. m. y llega a Dussaud a las 9 a. m. De Bragado, sale tren el sábado a las 12.27 p. m. y llega a Lincoln a las 3.45 p. m. De Ingeniero Luiggi sale tren el sábado a las 6.10 de la tarde, pasa por Ojeda a las 8.17 p. m., por Pasteur a las 11.27 p. m., por Roberts a las 12.05 a. m. y llega a Lincoln a la 1.14 a. m. De Lincoln sale a las 3 a. m. del Domingo el tren para Dussaud. En Dussaud habrá coches para el traslado de la concurrencia. Comisión 2 o|o al vendedor y 2 o|o al comprador en haciendas generales, 3 o|o de cada parte en yeguarizos y reproductores y 5 o|o en útiles y enseres. Otros informes en nuestra casa, Florida 273, B. Aires.— Adolfo Bullrich y Cía. v26

HACIENDAS EN EL AZUL 104 remate feria de haciendas generales en el Azul, F. C. Sud en las instalaciones de la Sociedad Rural de aquella ciudad.

EL JUEVES 1.o de mayo a las 12 m., con las haciendas en lotes apropiados y a la vista, de acuerdo con el detalle que haremos conocer oportunamente. Pedidos de local y otros informes en nuestra casa, Florida 273, Buenos Aires, o en nuestro escritorio en el Azul. Comisión 2 o|o, al vendedor y 2 o|o al comprador en haciendas generales y 3 o|o a cada parte en reproductores y yeguarizos.— Adolfo Bullrich y Cía. a19

5.150 NOVILLOS Y VACAS en Chascomús.—Haciendas de muy buena mestización Durham y en general en muy buen estado, procedentes de acreditados establecimientos de Chascomús, en nuestro 99o. remate-feria de haciendas generales en dicha localidad, de acuerdo con el siguiente detalle: 500 novillos de 3 y 4 años especiales en clase y estado; 1.200 novillos de 2, 2 1|2 y 3 años, buena clase y buen estado invernada; 2.500 novillos de 1, 1|2 y 2 años, buena clase y buen estado, invernada; 150 vacas gordas y carne, gordas para matadero; 275 vacas con 275 crías, buena clase para cría o invernada; 250 vaquillonas 2 años, especiales para cría; una marca yeguarizo: 20 potros Clydesdale y Percherón, de 3 a 5 años; 20 yeguas Clydesdale de 2 1|2 a 6 años. La venta se realizará

EL MARTES 29 de abril, a las 12 m., en nuestras instalaciones en Chascomús, con las haciendas debidamente clasificadas en lotes. Trenes: Los concurrentes de esta capital tienen tren de Constitución el día de la venta a las 7.5 de la mañana. Para el regreso a Buenos Aires correrá un tren especial, debiendo los interesados viajar con sus respectivos pasajes. Comisión, 2 por ciento al vendedor y 2 o|o al comprador en haciendas generales y 3 o|o de cada parte en reproductores y yeguarizos. Otros informes en nuestra casa, Florida 273 Buenos Aires o al señor Guillermo Mc Innes en Chascomús.—Adolfo Bullrich y Cía. a24

HACIENDAS EN VILLA Valeria, F. C. P. 4o. remate-feria de haciendas generales en Villa Valeria, F. C. P., con el concurso de acreditados establecimientos ganaderos de la zona.

EL MIERCOLES 7 de mayo, a las 2.30 p. m., en nuestras instalaciones, con las haciendas a la vista, y debidamente clasificadas en lotes. Pedidos de local y otros informes, en nuestra casa Florida 273, Buenos Aires, o al señor Eduardo M. Rodríguez, en Villa Valeria. Comisión 2 o|o al vendedor y 2 o|o al comprador en haciendas generales y 3 o|o de cada parte en reproductores y yeguarizos. — Adolfo Bullrich y Cía. a23

*PERCHERON Y DE CARRE-*ra.—5 potros percherones de 4 años, 6 yeguas percheronas de la misma edad y 7 yeguas mestizas de carrera, procedentes del establecimiento "La Merced", de Güiraldes, se rematarán

EL VIERNES 25 de abril, a las 2.30 p. m., en nuestra casa, San Martín 254. Comisión a cargo de los compradores.— Adolfo Bullrich y Cía. a22

BERKSHIRE de PEDIGREE —8 cerdos machos y 9 hembras Berkshire de pedigree, procedentes del establecimiento "Miraflores", de Ramos Mexía y Bengolea, se rematarán

EL JUEVES 24 de abril, a las 2.30 p. m., en nuestra casa, San Martín 254. Comisión a cargo de los compradores.—Adolfo Bullrich y Cía. a22

*PADRILLOS Y POTROS PE-*sados. 5 padrillos mestizos Clydesdale y 15 potros mestizos pesados, mansos de abajo, procedentes del establecimiento la sucesión Spínola, se rematarán

EL JUEVES 24 de abril, a las 12 m., en nuestra casa San Martín 254. Comisión a cargo de los compradores. — Adolfo Bullrich y Cía. a23

MIGUEL Y ANGEL CASTELLAR

(ANTES MANUEL CASTELLAR e hijos)

3.000 ANIMALES VACUNOS; 2.000 lanares. En Coronel Suárez, F. C. S. y F. C. R. a P. B. Habiendo buenos lotes de novillos de 1 1|2, 2 1|2 y 3 años, el resto, vacas gordas de vientre, y con cría y vaquillonas de buena clase y estado 215 remate feria de haciendas en nuestras instalaciones de Coronel Suárez, F. C. S. y F. C. R. a P. B.

EL LUNES 5 de mayo. Oportunamente detalles.—Miguel y Angel Castellar. v4

*500 VACUNOS, 3.000 lana-*res, 70 yeguarizos. En Coronel Pringles, F. C. S. 99 remate feria de haciendas en nuestras instalaciones de aquella localidad.

EL VIERNES 25 de abril a la 1.30 del día con las haciendas debidamente clasificadas venderemos las siguientes anotadas y demás que concurran a saber: 50 novillos mestizos Durham 2 años, buena clase y estado; 50 íd íd buena clase, 100 íd íd de 1 y 1 1|2 años, buena clase; 50 vacas mestizas gordas; 60 íd íd de invernada buena clase; 50 vaquillonas Durham de 1 y 1 1|2 años, buena clase; 100 vacas y terneros Durham, buena clase; 50 íd íd; 3.000 capones, ovejas y borregos Lincoln, gordos para invernada y cría, de distintas procedencias. Por otros informes, dirigirse a nuestras casas de Coronel Pringles, Azul, o capital, Sarmiento 643.—Miguel y Angel Castellar. v24

*EN AZUL, F. C. S. — 492 RE-*mate feria en nuestras instalaciones.

EL MIERCOLES 30 de abril. Oportunamente detalles.—Miguel y Angel Castellar. v29

EN LAPRIDA, F. C. S. — 169 remate feria de haciendas en nuestras instalaciones de Laprida, F. C. S.

EL SABADO 10 de mayo. Oportunamente detalles.—Miguel y Angel Castellar. v7

JULIO L. PEÑA & Cía.

En PRINGLES F. C. S.

3.000 VACUNOS 3.000

EL DOMINGO 27 DE ABRIL

A la 1.30 p. m.

150	vacas secas gordas.	150	vaquillonas de 2 y 3 años, preñadas.
250	vaquillonas preñadas	200	vaquillonas de 2 y 3 años, preñadas.
300	vacas gordas.	350	vacas preñadas.
100	terneros de 6 a 8 meses	200	novillos especiales, 2 1|2 años.
200	vacas preñadas.	100	novillos especiales, 2 años.
150	vacas preñadas	200	novillos de 2 años.
250	vacas preñadas	150	novillos de 1 1|2 años.
50	terneros de 1 año		
200	vaquillonas 2 y 3 años, preñadas.		

Por cuenta y orden de su dueño señor J. Ciriaco Gómez, liquidación total de haciendas del campo "San José" y con el concurso de otros hacendados, hacienda toda Durham especial en clase y estado — En las instalaciones del señor Víctor Aguilar, no suspendiéndose el remate por mal tiempo. v26

SALABERRY Y BERCETCHE

DEFENSA 188; BUENOS AIRES — CORDOBA 951; ROSARIO

En MACKENNA — F. C. P. 2.750 vacunos de muy buena clase y estado. remate especial de haciendas.

EL MARTES 29 de abril, a la 1 p. m., en las instalaciones del señor Juan Carlos Casalins, con el concurso de los principales establecimientos ganaderos de la zona, y de acuerdo al siguiente detalle: 200 novillos Durham de 2 1|2 y 3 años, muy buena clase, casi listos, 160 íd de 2 1|2 años, muy buena clase y estado; 150 íd íd de 2 1|2 años, buena clase y estado; 200 íd íd de 2 años, una marca, buen estado; 200 íd íd de 1 1|2 años muy buen estado y clase, una marca; 200 íd íd de 1 año buena clase y estado, 100 íd íd de 1 año, buena clase regular estado; 150 vacas gordas, especiales; 300 vacas gordas cuarteronas, 100 vacas secas, servidas, muy buen estado; 100 vacas Durham garantidas tamberas con 100 terneros al pie; 100 vacas buena clase con 100 terneros al pie; 200 vaquillonas de 2 1|2 y 3 años, muy buena clase y estado, preñadas; 200 íd íd de 1 1|2 y 2 años, servidas, una marca; 100 íd íd de 1 año, muy buena clase y estado.—Nota: La casa cuenta con muy buenos potreros para los remitentes que deseen consignar sus haciendas con alguna anticipación a la fecha del remate, como así también para los compradores, mientras preparan sus arreos o embarques. Se reciben anotaciones en nuestras casas o al señor Juan C. Casalins en Laboulaye, F. C. P. Comisión 2 o|o al comprador y vendedor, respectivamente. Horario de trenes: Salida de Retiro, F. C. P., el lunes 28, a las [illegible] p. m., pasa por Mercedes a las [illegible], por Chacabuco a las 12.52 a. m., Junín a las 2.09 a. m., por Rufino 6.37 a. m., por Laboulaye a las 8.1[illegible] y llega a Mackenna a las 11 a. m. del remate. Regresos: sale de Mackenna el miércoles 30 a la 1.40 de la [illegible] y llega a Retiro (F. C. P.) a las [illegible] de la tarde.—Salaberry y Bercetche.

Rufino de Elizalde y Cía.

EN MERCEDES

ESTABLECIMIENTO FORMADO

1.344 HECTAREAS

ENTRE ESTACIONES

Base $ 230 m|n. por hectárea

A PLAZOS

LOS CAMPOS DE MERCEDES. 1.344 hectáreas de riquísimo campo, alambrado y dividido en 9 potreros con población y mejoras, sobre las estaciones Ingeniero Williams y J. J. Almeyra, del F. C. M. y entre las estaciones Mercedes, Suipacha y Navarro; es decir, a dos horas de la capital. Base, $ 230 m|n la hectárea. Mitad al contado y mitad a un año de plazo, con 7 o|o de interés anual.

EL MIERCOLES 30 de abril, a las 3 p. m., en nuestro escritorio, San Martín 241. Como judicial. Venta por división de condominio entre herederos mayores de edad. Este lote de campo especial que está dividido por el camino general de Navarro a Mercedes en dos grandes fracciones, es todo de primer orden con tierra negra vegetal y con muy buenos pastos, tierras de gran resistencia, especial para ganadería, pues da muy buenas gorduras; todo alambrado y dividido en 9 potreros con material muy bueno, con casa de cuatro piezas y demás comodidades, buena construcción, galpón de cinc y material, de 20mx5m., cocheras, 5 cuadras de alfalfa, monte y huerta, corrales, molino Aer motor con tanque de 4.000 litros y bebidas, manga de aparte, casillas, todo de primera calidad y en muy buen estado. El campo se encuentra hoy muy pastoso, en perfectas condiciones para recibir hacienda, pues su posesión será inmediata. Para visitar el campo dirigirse al señor Antonio Spinelli, de Mercedes, calle 37 núm. 171, quien facilitará todos los medios para su revisión. Títulos perfectos. Seña 8 o|o. Comisión 2 por ciento. Informes a nuestra casa, San Martín 241. a15

EN PILAR — FRENTE A LA estación, rica fracción de 32 hectáreas alambradas en su perímetro; con 18 trenes diarios. Base, $ 600 la hectárea.

EL MIERCOLES 30 de abril, a las 3 p. m., en nuestra casa San Martín 241. Ubicación especialísima para la implantación de un tambo o depósito de hacienda, granja, capital, y lindando con el camino a la capital, y lindando co nel camino a Moreno. Visítese. Títulos perfectos. Seña 8 o|o. Comisión 2 o|o. Informes, San Martín 241. a22

GUIDO 1503 — PRECIOSO petit hotel edificado con todo confort moderno, en subsuelo, piso principal y 2 pisos altos. Base, $ 100.000, pagaderos en 10 cuotas anuales de $ 10.000 cada una, con 7 por ciento de interés anual.

EL MIERCOLES 30 de abril, a las 3 p. m., en nuestro escritorio. Después detalles. Visítese. Títulos perfectos. Seña 8 o|o. Comisión 2 o|o. a15

"EL BARRIAL", EN RIO IV. Floreciente colonia, en plena prosperidad, en la zona agrícola de la República, una ubicación especialísima, situada entre las estaciones Gigena y Elena, del F. C. C. A. (a 2 y 3 leguas), que son de gran movimiento comercial y que cada día será mayor por la afluencia de colonos que solicitan y desean ubicarse en esa riquísima zona que les ofrece la ventaja de la feracidad de sus tierras y la bondad de sus aguas. Hoy ofrecemos la oportunidad para el pequeño capital en la venta de las 5,602 hectáreas de "El Barrial", divididas en lotes de 75 a 170 hectáreas, con facilidades de pago. Base, $ 80 por hectárea, pagaderos en la siguiente forma: 50 $ en cédulas argentinas, 20 $ al contado, 10 $ a un año, con 7 o|o de interés, y el excedente a dos años de plazo con 7 o|o de interés anual y garantía hipotecaria.

EL LUNES 5 de mayo a las 10 a. m. en el hotel "Viña de Italia" de la estación Gigena. La escritura se otorgará por ante el escribano Sr. Julio L. Rodríguez, de Río IV. Seña 8 o|o. Comisión 2 o|o. Informes y planos a nuestro escritorio, San Martín 241. a22

BRASIL 849, ENTRE PIEDRAS y Tacuarí, buena propiedad para habitar, con un sólido edificio y muy bien tenido, en un barrio de gran movimiento, rodeado de grandes ventajas. Base, pesos 25.000 m|n.

EL MIERCOLES 30 de abril, a las 3 p. m., en nuestra casa, San Martín 241. Terreno de 9m53 (11v46) de frente por 58m88 (68 varas) de fondo, igual a 750 varas cuadradas. Ad corpus. Con gran jardín al frente, consta de zaguán, escritorio, sala, 3 dormitorios, comedor, 2 piezas chicas, baño con instalaciones, piezas y baños de servicio al fondo, con galería techada y demás comodidades. Visítese. Seña, 8 o|o. Comisión, 2 o|o. Informes, San Martín 241. a 22

EN OLIDEN, F. C. S.—IMportante remate de las chacras y quintas que rodean la estación. En una situación inmejorable, próxima a la ciudad y puerto de La Plata, lo que lo hace un centro de gran actividad y de un inmediato porvenir, a dos horas de la capital. Venta liberal un lote con opción; casi sin dinero.

EL DOMINGO 11 de mayo a la 1 p. m., en el hotel de los señores Zoroza y Luis, donde los interesados encontrarán los medios para visitar las chacras. 17 quintas numeradas del 1 al 21 y 28 chacras numeradas del 1 al 28, con calles trazadas, con acceso a la estación y demás caminos generales. Algunas de ellas están alambradas. Las superficies de las quintas varían de 7 a 15 hectáreas y con base de $ 1.300 a 2.700 en cédulas hipotecarias, o sea a razón de $ 168 a 193 $ en cédulas por hectáreas. Las chacras constan de 14 hasta 31 hectáreas, con bases de $ 2.200 hasta 5.700 en cédulas hipotecarias o sea a razón de $ 124 a 175 en cédulas por hectárea. El excedente de las bases de las quintas como de las chacras, se abonará 25 o|o al contado y 25 o|o a un año, 25 o|o a dos años y 25 o|o a tres años, con el 7 o|o de interés anual. Las escrituras se extenderán por ante el escribano Sr. Rafael M. Bertomeu. Habrá tren especial de La Plata a Oliden, a las 12 m., regresando después de concluído el remate. Seña 8 o|o. Comisión 2 o|o. Informes a nuestra casa, San Martín 241. v27

EN SAN FERNANDO, Constitución 1260. Casa-habitación, en una muy ventajosa ubicación en el centro de la localidad, rodeada de grandes comodidades; a 3 cuadras de la estación. Base, $ 9.000, a plazos.

EL MIERCOLES 30 de abril, a las 3 p. m., en nuestra casa San Martín 241. Terreno de 11m25 (14vs) por 43m30 (50 vs) de fondo; su edificio consta de sala, escritorio, gran dormitorio, 2 dormitorios, comedor que cuadra al patio con jardín, baño con instalaciones, 2 piezas de servicio, cocina, pileta de lavar, carbonera y demás comodidades. Jardín y gallinero, en el primer patio, galería con mosaico y celosías de cedro, etc. Visítese. Títulos perfectos. Seña 8 o|o. Comisión 2 o|o. Informes a nuestra casa San Martín 241. a23

F. González Elizalde

San Martín 92—U. T. 1592 Av.

EN ALMAGRO — CON CEdulas y sobre la avenida Corrientes. Casa de familia, Pringles 986. Base, $ 15.000, incluídos $ 9.000 en cédulas del Bco. Hipotecario. Consta de sala, comedor, 4 dormitorios, cocina, w. c., cielos rasos de yeso, patios mosaicos, luz eléctrica, cloacas, aguas corrientes, adoquinado, todo pagado y demás detalles que visitándose podrán apreciarse, llave en mano. Visítese de 9 a 11 y de 1 a 5 p. m.

EL DOMINGO 27 de abril, a las 3 p. m. Informes, San Martín 92. a20

EN ENTRE RIOS, EN EL DEpartamento de Victoria, 900 hectáreas de campo con frente al Río Paraná. Campo muy pastoso y especial para engorde de hacienda; está rodeado por las estaciones Pavón, Figuera, Arroyo Seco y Villa Constitución, por donde se visita dirigiéndose al señor Luis Porohetti, quien acompañará al campo. Linda al Sur con el Río Paraná, al Norte, Máximo Luis Castagna y rancho de Los Laureles; al Este con la laguna de Teves y Carlos A. Novaro y al Oeste con Clara Catalina Neorgaard. Base, $ 15 la hectárea donde se ha vendido hasta $ 80. Visítese que es un buen negocio.

EL LUNES 28 de abril, a las 3 p. m., en mi salón de ventas, San Martín 92. Mayores informes, solicítense a San Martín 92. a20

EN LAS HERAS, PROVINcia de Buenos Aires, a 1 hora y minutos del Once. Parte de los campos de la sucesión de Pierri; 54 hectáreas de campo especial en dos lotes, sobre el andén de la estación y lindando con el pueblo, apropiado para una división en pequeños lotes, quintas o granjas. Base, $ 550 la hectárea, muy barato. Con cédulas del Banco Hipotecario. Comprenden dos lotes de 30 y 23 hectáreas son los lotes 5 y 7 del plano especial. El lote 7 reconoce un contrato de arrendamiento por 3 años a razón de $ 65 la hectárea, y el lote 5 2 años a $ 53, los que deberán respetar los compradores. Linda con la planta urbana del pueblo, H. Traversaro, sucesión Gondroy, María M. de Benvenuto y Cipriano y Alfredo Pierri. Se rematarán

EL LUNES 28 de abril, a las 3 p. m. en mi salón de ventas, San Martín 92. Informes y mayores detalles, San Martín 92, Buenos Aires.—F. González Elizalde. a20

Carlos Piazza

CASA ESTILO INGLES, EN Villa Urquiza. A 200 mts de la est. del F. C. y Av. Triunvirato, con eléctricos y 50 mts. de Monroe, con el 96 Blanco Encalada 4813. Base, 7.000 $. Mide 10x29.60 varas. Su edificio bien construído, con tirantería de hierro, preparada para altos con frente y costados imitación piedra. Espléndido jardín, hall, sala, 2 piezas, comedor, sótano, baño, cocina, amplia pieza altos, con terraza, pileta lavar, carpintería cedro, luz eléctrica, aguas corrientes. Es barrio de construcciones modernas. Visítese. Más datos, Reconquista 225.

EL DOMINGO 27 de abril, a las 3. a27

Inocencio F. Ortiz

A 1 CUADRA DE MONTES de Oca. Calle Iriarte núms. 1931|35. En el centro más importante industrial y comercial de Barracas, todo a mano, tranvías en todas direcciones. División de condominio, venta sin limitaciones. Base, $ 30.000 m|n, suma que el comprador podrá tomar en hipoteca a dos o tres años de plazo, pudiendo en todo momento amortizar parcial o total cualquier cantidad que desee. Interés 5 o|o anual, el resto al contado.

EL DOMINGO 27 de abril, a las 2.30, sobre la misma propiedad. Mide 11 1|2 varas de frente, por 34 1|2 vs de fondo. Se compone de salón de negocio, con entrada independiente para familia, 8 grandes piezas interiores y un galpón todo de material, pisos y cielo rasos de pino de tea, mosaicos en zaguán y patios, luz eléctrica, cloacas, etc. Título perfecto. Seña 8 o|o. Comisión 2 o|o. Informes, Av. de Mayo 656, 2o piso.—Inocencio F. Ortiz. a21

JUDICIAL — AL LADO DE la avenida Entre Ríos, México número 1835. Para habitación o para renta en el barrio preferido, con todas las ventajas y comodidades de los grandes centros, amplia, cómoda, ventilada y muy bien tenida. Orden del señor juez doctor Juan Carlos Lagos, en el juicio testamentario de don Francisco Grisolía, que tramita por la secretaría de don Luis F. Vincent. Base de venta, 20.000 $ m|n.

EL DOMINGO 27 de abril, a las 4 sobre la misma propiedad. Ad corpus. Mide según título, 6 metros 838 milímetros (7 varas) de frente al Sur, por 31 metros, 16 milímetros (36 varas), siendo mayor su superficie entre muros. Su edificio consta de 8 piezas principales, una de altos de servicio, baño, cocina con económica, cielos rasos de yeso, pisos de pino de tea, patios de mosaico, cancel, carpintería de cedro, celosías, cloacas y luz eléctrica. Los títulos de propiedad se encuentran agregados a los autos. Seña, 8 por ciento. Comisión, 2 por ciento.—Inocencio F. Ortiz. v27

AYARRAGARAY, SCHINDLER Y GOWLAND

LAVALLE 757

5.000 hectáreas "SANTA ELVIRA"

El sábado 26 de abril a la 1 p. m.

En Villa Sauze, F.C.O.

Las 5.000 hectáreas que comprenden este espléndido campo, situado en la estación primera de la Pampa Central, fracción B, lote 7, y rodeado de las estaciones Villa Sauze, Banderaló, Ojeda, Larroude y muy próximo al pueblo de Intendente Alvear.

Campo excepcional por la riqueza de su tierra, con muy buena agua dulce a 4 metros, especial para ser alfalfado o para dedicar a agricultura. En una zona especial por su situación y por la facilidad de estar rodeada de varios ramales del ferrocarril Oeste y Pacífico.

El remate lo efectuaremos en nuestro escritorio de Villa Sauze, y las condiciones definitivas de la venta son:

SIN BASE, para vender a cualquier precio y de entrega inmediata 25 o|o al contado y en el acto de escriturar, y el resto en tres cuotas iguales de 25 o|o cada una, a uno, dos y tres años de plazo, con garantía hipotecaria del mismo campo y 7 o|o de interés anual.

La división comprende 31 lotes de 97 hectáreas y fracción a 304 hectáreas, todas se hallan amojonadas y lindan: por el ESTE, con la señora María Unzué de Alvear y viuda de Pascasio García, por el SUR, con Alfredo Bonino y Luis Autin, por el OESTE, con el doctor Marcelo de Alvear, Rafael Palacios y Juan Iturburúa, doctor Severo B. Crespo, Antonio Ponzio, Enrique Baudino y Martín Baraldi; por el NORTE, con Pedro Gaboto y Andrés Pasqualle.

El campo dista 3 leguas de Villa Sauze y Banderaló, y 1 1,2 legua de Ojeda.

Las escrituras deberán extenderse ante el escribano Felipe T. Ibáñez, Avenida de Mayo 634, capital Federal, dentro de los 30 días de efectuado el remate. TITULOS PERFECTOS. Seña 8 o|o en el acto del remate, que se descontará del 25 o|o que debe abonarse de la parte al contado. Comisión 2 o|o. Informes a nuestros escritorios, Lavalle 757, Buenos Aires, Villa Sauze (F. C. O.)

Ayarragaray, Schindler y Gowland. v25

Alberto D. Justo y Cía.

JUDICIAL — EN AVELLAneda, 10.038.63 varas cuadradas en un lote, 3.a sección del Dock Sur próximo a la estación Sarandí, F. C. S. Venta ordenada por el señor juez de comercio doctor Juan B. Estrada, secretaría del doctor Farré, en el juicio seguido por la West India Oil Company en el expediente 12.180. Base 60 centavos la vara cuadrada. Escritura por ante J. Roberto del Río.

EL SABADO 26 de abril a las 3 p. m. en nuestros escritorios, 25 de Mayo 81. Más datos y planos a disposición de los interesados. Edicto Judicial.

Por disposición del señor juez de comercio de la capital Federal, doctor Juan B. Estrada, secretaría del autorizante se hace saber por el término de quince días a contar de la fecha, que en el juicio seguido por la West India Oil Company en el expediente número 12.180 por cobro hipotecario han sido designados martilleros los señores Alberto D. Justo y Cía. para que procedan a la venta en pública subasta de 27 lotes de terreno en Avellaneda manzana 47, calle Juan Díaz de Solís y otras frente a la 3.a sección del dock Sur con una superficie total de 7.523 97 metros cuadrados o sean 10.038.63 varas cuadradas. La venta se hará en un block con la base de pesos 0.60 la vara cuadrada pagadero al contado y tendrá lugar en los escritorios de los martilleros nombrados, en Buenos Aires, calle 25 de Mayo 81, 2.o piso. Los martilleros han sido autorizados para exigir del comprador el 8 o|o de seña y el 2 o|o de comisión. Buenos Aires, febrero 6 de 1919.—Santo ... secretario. a11

Andrés Corvetto

CENTRO DE FLORES ... plaza. A 5 cuadras al Norte de la ... de la plaza. Casa preciosa ... Zenadio 715 entre Mendez ... M. 161. Base pesos 9.000 ...

EL DOMINGO 27 de abril a las ... en la misma. 10 varas por 20. Sala, 2 dormitorios, comedor, pieza en altos, w. c., baño. Adoquinado y cloacas, todo pago. Visítese. Informes 331 Reconquista.—Andrés Corvetto. a26

Banco Hipotecario Nacional

25 DE MAYO 245

CONDICIONES GENERALES DE LOS REMATES

1o.—Los remates están sujetos a la aprobación del Directorio, dentro de los quince días de efectuados y se hacen por cuenta del deudor, y con sujeción a las leyes números 8172 y 9155.

2.o—El comprador podrá continuar con la hipoteca que reconoce la propiedad abonando la diferencia entre la deuda actual y el precio de compra.

3.o—Todo comprador abonará en efectivo, al firmar el boleto, el 5 o|o de seña y el 1 o|o de comisión.

4.o—Los títulos de propiedad pueden ser revisados en el archivo del Banco antes del remate.

5.o—Por mayores informes, pídanse a las oficinas del Banco.

REMATES A EFECTUARSE

CAPITAL

EL JUEVES 24 DE ABRIL

En su local a las 3 p. m. Casa San Salvador 4453|59. Mide: 8m66 por 33m43. Ad corpus. Consta de piso bajo, con salón-negocio y sótano y piso alto con 8 piezas, dependencias y altillo.

N.o H.o 13.166. 6 o|o. Base pesos 24.000. Hipoteca pesos 24.000. Deuda pesos 21.789.

EL JUEVES 24 DE ABRIL

En su local a las 3 p. m. Casa Figueroa 198, esquina Hidalgo 200. Mide: 5m80 al NO por 14m69, al SO. y 18m87, al NE., por 10 metros al SE., con una ochava de 6 metros. Ad corpus. Con salón negocio con sótano, 2 piezas, 1 más de servicio y dependencias.

N.o H.o 11.306. 6 o|o. Base pesos 12.700. Hipoteca pesos 13.000. Deuda pesos 10.835.

EL JUEVES 24 DE ABRIL

En su local a las 3 p. m. Casa Bacacay 2938|46. Mide: 15m585 al N. por 39m91 al O. y 36m85, al E. por 10m392 de contrafrente. Ad corpus. Con salón negocio, 3 piezas y 2 de servicio, además 1 departamento de 3 piezas y 2 más de 2 piezas y 1 de servicio y dependencias en cada uno.

N.o H.o 13.525. 6 o|o. Base pesos 24.300. Hipoteca pesos 24.000. Deuda pesos 21.950.

EL JUEVES 24 DE ABRIL

En su local a las 3 p. m. Dos casas, Burela 2075|83. Miden. Ad corpus: la primera: 8m66 por 46m02 con 4 piezas y la segunda: 8m66 por 37 metros, con 4 piezas, 1 de servicio, y galpón al fondo.

N.o H.o 11.546. 6 o|o. Base pesos 16.800. Hipoteca pesos 13.000. Deuda pesos 11.792.—LA PRENSA, 10 de abril de 1919. a10

EL VIERNES 25 DE ABRIL

En su local a las 3 p. m. Casa de departamentos, Constitución 2266|68. Mide: 17m33 al N. por 44m166 al S. y 16m757 de contrafrente. Ad corpus. Consta de planta baja y alta, con 16 departamentos de 2 piezas, 2 más de 4 y otros 2 de salón negocio y 2 piezas, dependencias en todos.

N.o H.o 3.710. 6 o|o. Base pesos 130.000. Hipoteca pesos 50.000. Deuda pesos 79.464. La propiedad produce una renta anual de $ 14.000 m|n.

EL VIERNES 25 DE ABRIL

En su local a las 3 p. m. Dos casas Brasil 482|84. Mide: 10m825 por 12m557. Ad corpus. Casa número 484, consta de subsuelo con 2 piezas y planta baja, con 4. Casa número 482, consta de 2 pisos altos, con 3 piezas cada una y 1 más de servicio el 2.o dependencias en todo.

N.o H.o 26.542. 6 o|o. Base pesos 30.400. Hipoteca pesos 27.500. Deuda pesos 25.151.

EL VIERNES 25 DE ABRIL

En su local a las 3 p. m. Finca Tandil 6.570. Mide: 8m66 por 46m50. Con un galpón. Deuda por afirmado a cargo del comprador.

N.o H.o 20.466 H. Base pesos 2.450. Hipoteca pesos 1.700. Deuda pesos 1.213. a11

EL VIERNES 25 DE ABRIL

En su local a las 3 p. m. Casa La Paz 667. Mide: 6m90 por 30m30. Ad corpus. Con 6 piezas y dependencias.

N.o H.o 19.838 H. Base pesos 5.800. Hipoteca pesos 5.000. Deuda pesos 3.567. a11

EL VIERNES 25 DE ABRIL

En su local a las 3 p. m. Finca Famatina 3482|3500 esquina San Francisco 708. Mide: 24m80 por 10m85, con una ochava de 6 metros. Ad corpus. Consta de 2 salones negocio, 4 piezas, 1 más de servicio y dependencias.

N.o H.o 19866. 1.a Serie. Base pesos 15.300. Hipoteca pesos 12.000. Deuda pesos 11.232.—LA PRENSA, abril 11. a11

EL DOMINGO 27 DE ABRIL

En la misma a las 2.30 p. m. Casa Leones 2643. Mide: 8m66 por 38m30. Ad corpus. Con 3 piezas, 2 más de servicio en altos y dependencias.

N.o H.o 17.290. 6 o|o. Base pesos 10.500. Hipoteca pesos 8.000. Deuda pesos 7.376. a13

EL DOMINGO 27 DE ABRIL

En la misma a las 3.30 p. m. Casa Lavoisier 3135 entre Quesada e Iberá. Mide: 7 metros 79 por 35m49. Con 2 piezas y dependencias.

N.o H.o 20.042. 1.a serie. Base pesos 4.400. Hipoteca pesos 3.000. Deuda pesos 2.808. a13

EL DOMINGO 27 DE ABRIL

En la misma a las 4.30 p. m. Casa Llavallol 4959|63 entre Ladines y Griveo. Mide: 8 metros 66 por 26m87. Con salón negocio; 4 piezas, 1 más de servicio y dependencias.

N.o H.o 15.836. 6 o|o. Base pesos 5.800. Hipoteca pesos 5.000. Deuda pesos 4.610. a13

EL MARTES 29 DE ABRIL

En su local a las 3 p. m. Dos casas Ramón L. Falcón 2646|48. Mide: 15m15 por 60m62. Con 8 piezas y dependencias, cada casa.

N.o H.o 32.036. L. Base pesos 25.400. Hipoteca pesos 20.000. Deuda pesos 17.133. a15

EL MARTES 29 DE ABRIL

En su local a las 3 p. m. Petit Hotel, Fray Cayetano 752. Mide: 8m66 por 30m15 al NO. y 31m54, al SE. Consta de planta baja, con 3 piezas y planta alta, con 4, dependencias en ambas.

N.o H.o 4.059. 6 o|o. Base pesos 8.900. Hipoteca pesos 8.000. Deuda pesos 7.064. a15

EL MIERCOLES 30 DE abril

En su local a las 3 p. m. A requerimiento judicial. Casa Juramento 1684|86. Mide: 8m10 por 56m30. Ad corpus. Con salón negocio, y 3 piezas y en cuerpo aparte, 6 piezas, dependencias en todo.

N.o H.o 18.616. 6 o|o. Base pesos 18.300. Hipoteca pesos 12.000. Deuda pesos 11.149. a16

EL VIERNES 2 DE MAYO

en su local, a las 3 p. m., casa Freyre número 949. Mide 8m77 por 57m40. Con 3 piezas y dependencias. No. Ho. 4.925. 6 por ciento. Base, $ 3.800. Hipoteca, $ 2500. Deuda, $ 2.228. a18

EL VIERNES 2 DE MAYO

en su local, a las 3 p. m., tres casas, Vélez Sarsfield 690 esquina Miravé 2881|3891. Mide 11m64 al O por 34m66 al S. y 14m79 de contrafrente. Ad corpus. Constando la primera de salón de negocio, 2 piezas y una de servicio y Miravé 2889 y 2891, de 2 piezas y altillo cada casa, dependencias en todo. No. Ho. 9.741, 6 o|o. Base $ 42.900. Hipoteca, $ 34.000. Deuda, $ 30.5.4 a18

EL DOMINGO 4 DE MAYO

En la misma, a las 2.30 p. m. Casa, San Juan 1692|700, esquina Solís. Mide 14m.722 por 10m605. Ad corpus. Con salón negocio, 2 piezas y dependencias.

N. H. 19.000 H. Base, $ 9.300. Hipoteca, $ 4.500. Deuda, $ 3.143. a20

EL DOMINGO 4 DE MAYO

En la misma a las 3 p. m. Casa, Colombres 1512. Mide: 8m66 por 27m32. Con 3 piezas y dependencias.

N. H. 18.066. 6 o|o. Base, $ 6.500. Hipoteca, $ 5.600. Deuda, $ 6.110. a20

EL DOMINGO 4 DE MAYO

En la misma, a las 3.30 p. m. Casa, Avenida Díaz 2376. Mide: 8m66 por ...m30. Ad corpus. Con 2 piezas y dependencias.

N. H. 18.400. 6 o|o. Base, $ ... Hipoteca, $ 1.700. Deuda, $ 1.580. a20

EL DOMINGO 4 DE MAYO

En la misma, a las 4 p. m. Casa, avenida San Martín 2409|13. Mide: 8m ... por 26m10. Con salón negocio, 2 piezas y dependencias.

N. H. 12.181. 6 o|o. Base, $ ... Hipoteca, $ 4.500. Deuda, $ 4.052. LA PRENSA, abril 20. a20

EL MARTES 6 DE MAYO, EN su local a las 3 p. m. Finca Defensa No. 525|73. Mide 15 m. 48 de frente por 67 m. de fondo con un martillo en contrafrente de 0 m. 43 que empieza a los 17 m. 40. Ad-corpus. El edificio se compone de 2 salones negocio, 2 casas de familia en los altos y 12 departamentos interiores.

No. Ho. 22.683. 2a. serie. Base $ 96.100. Hipoteca $ 77.000. Deuda $ 74.510.—LA PRENSA, abril 22 de 1919. a22

EL MARTES 6 DE MAYO, EN su local a las 3 p. m. A requerimiento judicial. Chalet O'Higgins No. 1255, esquina Céspedes con frente también a Arcos No. 1226. Mide: 7 m. 65 al S. O. 28 m. 43 al N. E. 17 m. 87 al S. E. y 28 m. 42 al N. O. A corpus. Con planta baja y alta, constando de 4 piezas y dependencias cada una.

No. Ho. 1176. 6 o|o. Base $ 42.700. Hipoteca $ 4... Deuda $ 35.648. a22

EL MIERCOLES 7 de MAYO

En su local, a las 3 p. m. Casa Colmes ... Mide 11m.491 al NE. por 48 m. 998 al SO. 43m.946 al SE. ... contrafrente con 2 salones negocio y 2 departamentos interiores de 3 ... y dependencias cada uno, conteniendo uno de ellos una pieza más en altos. No. Ho. ... Base $ 37.300. ... Deuda $ 30.385. Abril 2. a23

EL MIERCOLES 7 de MAYO

En su local a las 3 p. m. Casa Dorrego 2101 esquina Paraguay. Mide ... por 15 m. con una ochava de ... Ad corpus. Consta de 4 piezas, una más en altos y dependencias. No. Ho. 10.58... Base $ 5.990. Hipoteca $ 6.000. Deuda $ 5.443. Abril 23. a23

EL MIERCOLES 7 de MAYO

—En su local, a las 3 p. m. Casa Rafaela 3558. Mide 8m.66 por 24m.24. Ad corpus. Con 3 piezas, 2 más en altos y dependencias. No. Ho. 14.190. 6 o|o. base $ 8.500, hipoteca $ 7.000, deuda $ 6.402, abril 22. a23

EL MIERCOLES 7 de MAYO

—En su local, a las 3 p. m. Casa Convención 564|66. Mide 3m.66 por 21m.65. Consta de salón-negocio, 2 piezas, una más en altos y dependencias. No. Ho. 14.843, 6 o|o, base $ 10.200, hipoteca $ 8.000, deuda $ 7.876. LA PRENSA, abril 23. a23

EL JUEVES 8 DE MAYO—en su local, a las 3 p. m. A requerimiento judicial. Casa Pueyrredón 1787. Mide 10m382 por 39m22 al S. y 40m22 al N. Consta de 10 piezas, una más en altos y dependencias. No. Ho. 23.253 K. Base, $ 27.000. Hipoteca, $ 36.000. Deuda, $ 21.705. a24

EL JUEVES 8 DE MAYO—En su local, a las 3 p. m., finca Asunción 4750 y 4800, esquina Desaguadero y con frente a Morán 4751|73. Terreno de tres fracciones, midiendo dos de ellas, 34 metros 64 por 38m80 cada una y la otra, 33m60 por 25m38. Consta de un galpón y 4 casas independientes, una de ellas de 3 piezas y las otras tres de un salón y una pieza, cada casa, dependencias en todo. No. Ho. 33.152, L. Base, $ 19.500. Hipoteca, $ 15.000. Deuda, $ 12.850. a24

EL JUEVES 8 DE MAYO—En su local, a las 3 p. m. Casa-quinta Bahía Blanca 1551. Mide 50m22 por 65m37. Con 4 piezas, 2 más en altos y dependencias. No. Ho. 11.908, 6 o|o. Base, $ 17.600. Hipoteca, $ 15.000. Deuda, $ 13.600. a24

EL JUEVES 8 DE MAYO—En su local, a las 3 p. m. Casa 11 de Septiembre 1913. Mide 8m50 por 17m25 al SE. 14m25 al NO. y 6 m. de contrafrente. Ad corpus. Con 4 piezas y dependencias. No. Ho. 12.963, 6 o|o. Base, $ 9.000. Hipoteca, $ 7.000. Deuda, $ 6.350.—LA PRENSA, abril 24 de 1919. a24

SUCURSAL LA PLATA

A REQUERIMIENTO JUDIcial. 100 chacras en el partido de Villarino, en su sucursal Bahía Blanca.

EL 24 de abril a las 2 p. m., las que forman parte en conjunto de la 1|2 SE. del lote 63 del plano especial, distante como 18 a 20 kilómetros de la estación Médanos, F. C. S. ramal a Neuquén y como a 2 y 9 leguas de la estación Ombucta F. C. P. y del puerto de Bahía Blanca respectivamente. Las superficies varían entre 46 hectáreas 80 áreas y 51 hectáreas 70 áreas; hipotecas de pesos 1.300 a pesos 1.500 y bases de venta pesos 2.100 a pesos 2.500 cada lote. Por mayores datos en el plano especial confeccionado para la venta.

Números Hipotecarios ...31814 al 3314|31913 Serie L. LA PRENSA 10 de abril de 1919. a10

CASA EN VILLA HUMBERto I, partido de San Martín, en la misma propiedad.

EL 26 DE ABRIL a las 9 a. m., edificada en el lote designado en el plano de la manzana con el No. 33 de la manzana 203, compuesto de 8.75 mts. de frente a la calle Juárez por 31.09 metros de fondo. Ad-corpus. Lindando: al N. O., con la calle Juárez; al N. E., con el lote 34; al S. O., con la calle Lobos y al S. E. con el lote 32.

N.o H.o 58|260. Serie 6 o|o. Base $ 1.500. Hipoteca $ 1.500. Deuda actual $ 1.341:623—LA PRENSA, 6 de abril de 1919. a6

CASA EN EL CUARTEL 5.o del partido de San Martín, paraje Villa La Fortuna, calle Guemes entre Dreyfus y Tornquist, prolongación de Mitre, en la misma propiedad.

EL 27 de abril a las 2 p. m. terreno mide 8.55 metros de frente N. por 50 metros de fondo, conteniendo 3 habitaciones y demás dependencias. Linderos: al N., con la calle Guemes; al E., con el lote 22; al O. con los lotes 24 y 29 y al S., con fondos del lote 5.

N.o H.o 2800|19514. Serie 6 o|o. Base pesos 1.500. Hipoteca pesos 1.000. Deuda actual pesos 929.040. LA PRENSA 13 de abril de 1919. a13

FINCA EN TEMPERLEY, calle Moreno 367, en la misma propiedad.

El 27 de abril a las 11 a. m., terreno mide 8.55 metros de frente por 39.40 metros de fondo. Ad corpus.

N.o H.o 2143|14324. Serie 6 o|o. Base pesos 3.000. Hipoteca pesos 2.000. Deuda actual pesos 1.829:137. LA PRENSA 13 de abril de 1919. a13

CASA QUINTA EN VILLA Progreso, partido de San Martín, en la misma propiedad.

El 27 de abril a las 4.30 p. m. terreno mide 75.87 metros en el costado NE., 75 metros al SO., 157.78 metros en el SE. y 158.36 metros en el NO., o sean 19.228 metros 37 cds. conteniendo 12 habitaciones y demás dependencias. Lindando: con las calles Bernardo de Irigoyen, Coronel Heredia, Roque Arcardini y Perseverancia. La deuda por construcción de afirmado a cargo del comprador es de $ 1.120.60 pesos y puede ser abonada en 11 cuotas de pesos 18.79 cada una incluídos los intereses.

N.o H.o 4591|2153. Serie 6 o|o. Base pesos 25.000. Hipoteca pesos 25.000. Deuda actual pesos 22.073:196. LA PRENSA 13 de abril de 1919. a13

FRACCION DE CAMPO EN el partido de Patagones, en su local 25 de Mayo 245 (capital federal).

EL 29 de abril a las 3 p. m. distante como a 3 leguas del pueblo de Patagones y se compone de una superficie de 981 hectáreas 04 áreas 13 centiáreas, lindando: al NO., con P. Guerrero; al NE. con D. López, al SE., con el mismo señor López y al O. y S., con F. Iguacel.

N.o H.o 4084|33427. Serie L. Base pesos 20.300. Hipoteca pesos 20.000. Deuda actual pesos 17.312:963. LA PRENSA 15 de abril de 1919. a15

A REQUERIMIENTO JUDIcial. Casa quinta en Lomas de Zamora, con frente a las calles Sarmiento, Santa Catalina y Colón, en su local 25 de Mayo número 245 (capital federal).

EL 29 de abril a las 3 p. m. compuesto el terreno de 3.295.92 metros cuadrados conteniendo: 9 habitaciones y demás dependencias.

N.o H.o 2036|13353. Serie 6 o|o. Base pesos 25.000. Hipoteca pesos 20.000. Deuda actual pesos 18.291.368. LA PRENSA 15 de abril de 1919. a15

DOS CASAS EN LA CIUDAD de La Plata, en su sucursal La Plata.

EL 29 de abril a las 2 p. m. a saber: Lote 1. Ubicación, calle 4, número 389. Superficie, 277.60 metros cuadrados. Base de venta pesos 4.100. Hipoteca, pesos 4.100. Deuda actual pesos 3.779:835.

Lote 2. Ubicación, calle 4, número 369|381. Superficie 365.20 metros cuadrados. Base de venta, pesos 4.400. Hipoteca pesos 4.400. Deuda actual pesos 4.056.409. Conteniendo la primera 6 habitaciones y la segunda un salón al frente, 8 habitaciones y demás dependencias.

N.o H.o 2478|17327 (división). Serie 6 o|o. LA PRENSA 15 de abril de 1919. a15

FRACCION DE CAMPO EN el partido de Villarino, en el local de la sucursal Bahía Blanca.

EL 2 de mayo a las 2 p. m., designada con el No. 24 del plano especial y se compone de una superficie de 400 hectáreas, lindando: al S. O. con el lote 27; al S. E. con lote 26, al N. E. con el lote 17 y al N. O. con el lote 23.—N. Ho. 2782|27797, serie K. Base, 9.300 $. Hipoteca $ 8.600. Deuda actual $ 8.099.083.—LA PRENSA, 18 de abril de 1919. a18

CASA EN EL PARTIDO de Almirante Brown, calle White s|n, entre Mitre y Bynon, en la misma propiedad, el 4 de mayo, a las 3 p. m., próxima a la estación Mármol F. C. S., terreno: mide 8.66 mts. de frente al NE. por 49 mts. de fondo, conteniendo 4 habitaciones y demás dependencias.

N. H. 2832|... 2a. ley 9155. 1.a serie. Base, $ ... Hipoteca, $ 2.000. Deuda actual, $ ... LA PRENSA, 20 de abril de 1919. a20

CAMPO EN EL PARTIDO de ... en su local 25 de Mayo 245 (capital federal).

EL 6 DE MAYO a las 3 p. m., situado como a 60 cuadras al S. O. de la estación Echeverría, compuesta de una superficie de 263 hectáreas, ... áreas, 55 centiáreas, lindando: ... con sucesión de L. C. Saavedra, ... con M. D. de Lobos, ... de Sierra; al S. ... con J. A. Domínguez y al N. O. con el mismo Domínguez y L. J. Domínguez.

No. Ho. 957|4567. Serie 6 o|o. Base pesos 39.000. Hipoteca $ 30.000. Deuda actual $ 26.735.70. LA PRENSA 22 de abril de 1919. a22

FRACCION DE CAMPO EN el partido de 25 de Mayo, en su local 25 de Mayo 245 (capital Federal).

EL 6 DE MAYO a las 3 p. m. compuesta de una superficie de 374 hectáreas 10 áreas, 52 centiáreas; lindando: al N. E. con el río Salado en medio con herederos de Taborda; al S. O. con B. Ibarra, al S. E. con F. Machado y al S. O. con Arning y Cía.

No. Ho. 3582|4710. Serie L. Base $ 25.600. Hipoteca $ 28.000. Deuda actual $ 16.419.116—LA PRENSA 22 de abril de 1919. a23

FRACCION DE CAMPO EN el partido de Brandsen, cuartel 3o., en su sucursal La Plata el 7 de mayo, a las 3 p. m. distante como a 30 cuadras al N. de la estación Loma Verde, del F. C. de La Plata a Meridiano V, y como a 3 leguas del pueblo de Brandsen y estación Ferrari (F. C. S.) y se designa como lote núm. 20 en un plano especial, con superficie de 36 hectáreas, lindando al NO. con parte del lote 4, al NE. calle en medio con el lote 21, al SO. con el 19, y al SE. con el ...

No. Ho. 1959|1646. serie 6 o|o, base $ 7.600, hipoteca $ 7.000, deuda actual pesos 6.349.038. LA PRENSA, abril 22 de 1919. a23

SUCURSAL MENDOZA

PROPIEDAD RURAL EN el departamento San Martín, distrito La Central, en su sucursal Mendoza.

EL DIA 28 de abril, a las 2 p. m., con superficie de 232 hectáreas, 1.791.63 metros cuadrados, conteniendo: potreros alfalfados, terreno preparado para cultivar, etc. La propiedad tiene derecho eventual de agua para toda su superficie y riego por el canal Villa Central, hijuela Day. Sus límites son: al N., con el carril Mendoza, S. P. de Marienhoff y von Grand Ry Hnos.; al S. con R. García, antes S. P. de Marienhoff; al E., con carril San Pedro y von Grand Ry Hnos., y al O. con J. M. Torres. No. Ho. 641|18791, serie 6 o|o. Base, $ 56.500. Hipoteca, $ 34.000. Deuda actual, $ 31.687:356.—LA PRENSA, 14 de abril de 1919. a14

SUCURSAL PARANA

CASA EN EL CUARTEL 3° de la ciudad de Gualeguay, calle San Luis y Victoria, en el local del Banco de la Nación Argentina, en Gualeguay, el 4 de mayo, a las 10 a. m., terreno: mide 1.200 mts. cds. más o menos, conteniendo varias habitaciones de material y demás dependencias. Sus límites son: al N., con P. Alzúa; al S., calle en medio con J. Díaz; al E., con testamentaría de J. Pagardoy, y al O., calle en medio con P. Alzúa.

N. H. 63|3829. Serie 6 o|o. Base, $ 9.800. Hipoteca, $ 8.000. Deuda actual, $ 7.063.423. LA PRENSA, 20 de abril de 1919. a20

SUCURSAL SANTA FE

CUATRO SOLARES DE TErreno en el pueblo de la colonia Providencia, en su sucursal Santa Fe.

EL DIA 28 de abril, a las 2 p. m., que forman parte de la manzana letras H. G. y se designan en el plano respectivo con los números 1, 3, 5 y 7, compuesto cada uno de 25.98 metros de S. a N. por 43.30 metros de E. a O.; lindando unidos: al N. calle en medio con el solar número 7 de la manzana H. F.; al E., con los solares 2, 4, 6 y 8 de la manzana H. G.; al S., calle en medio con el solar 1 de la manzana H. H. y al O. calle en medio con los solares 1, 4, 5 y 8 de la manzana G. G. No. Ho. 1261|10826, serie F. Base, $ 3.000. Hipoteca, $ 2.900. Deuda actual, $ 2.227:411.—LA PRENSA, 14 de abril de 1919. a14

SUCURSAL URUGUAY

CAMPO EN EL DISTRITO Tatutí o Fronteras, departamento Federación, en su local 25 de Mayo 245 (capital federal).

EL 29 de abril a las 3 p. m. compuesto de una superficie de 12.121 hectáreas, 97 áreas 03 centiáreas, o lo más o menos que resulte dentro de los siguientes linderos: al N., con línea amojonada 52o 31' Oeste de 845 metros y arroyo Yuquerí, hasta su barra con el arroyo Tunas, de por medio con campo de J. P. Estrada y P. Garat; al E., con el arroyo Tunas en medio con la provincia de Corrientes; al NO. con M. Inchauspe y F. Zuvieta y al SO., con el arroyo Quebracho en medio con la sucesión de L. Watkins.

N.o H.o 107|14983. Serie 6 o|o. Base pesos 252.000. Hipoteca pesos 250.000. Deuda actual pesos 238.642:095. LA PRENSA 15 de abril de 1919. a15

SUCURSAL SANTIAGO

CAMPO EN EL DEPARTAmento General Belgrano, en su local 25 de Mayo 245 (capital federal).

EL DIA 8 de mayo, a las 3 p. m., denominado Quinza Cruz o República, a corta distancia de las estaciones Pinto y Malbrán (F. C. C. A.), con superficie de 11.249 hectáreas, 34 áreas, lindando al N., con G. Taboada o R. J. Chaves, al S. con sucesión de San Miguel, al E. con el ñaco, Malbrán y Casares y al O., con el río Salado. No. Ho. ...1615, serie 6 o|o. Base, $ 105.900. Hipoteca, $ 100.000. Deuda actual, $ 90.700.54. LA PRENSA, 24 de abril de 1919. a24

CAMPOS EN LOS DEPARtamentos Robles y Silípica Segundo (este hoy San Martín), en su local 25 de Mayo 245 (capital federal).

EL DIA 8 de mayo, a las 3 p. m., los que forman parte de la colonia Pinto, a saber:

TUAMA Y TUAMILLA.—Ubicados en el departamento Robles y Silípica Segundo, hoy San Martín, compuesta Tuama de 2.465 hectáreas, ... áreas y Tuamilla de 704 hectáreas, ... áreas. Estas propiedades tienen un canal de riego derivado del río Dulce, potreros, corrales, construcciones, etc. Lindando en conjunto al N., con la sucesión de Fazio, L. G. Pinto e hijos y G. Luna; al S. con La Hiñuera, al E., con L. G. Pinto e hijos y al O. con el río Dulce.

PEREYRAS AL NORTE.—Ubicada en el departamento Robles, acciones y derechos, equivalentes a 3.7 hectáreas, 7 áreas, 68 centiáreas; lindando: al N., F. de Avila y Tala Pozo; al S. A. y C. Gallardo y el mismo Pinto; al E., con M. A. de Mikolsen y al O., F. A. de Avila y M. C. de Urreiola.

PEREYRAS AL SUR.—Ubicada en el departamento Robles, acciones y derechos en 3 lotes, compuesto el primero de 173 hectáreas, 22 ás., ... cts y linda al N. A. y C. Gallardo y B. de Jaimes, al S., Tuama, al E., con Pinto y al O. con B. de Jaime y sucesión Fazio, el segundo se compone de 154 hectáreas, 11 ás, 31 cs. lindando al N., con A. y C. Gallardo, al O. y S. con el mismo Pinto e hijos y al E. con A. y C. Gallardo y G. Luna y el tercero compuesto de 443 hectáreas, 16 ás. linda al N., con Pinto e hijos y M. A. de Mikolsen, al S. con Pinto e hijos; al E. con H. Barrera, varios y G. y A. Avila y al O. con A. y C. Gallardo y G. Luna.

PAMPA ATUN.—Ubicada en el departamento de Silípica Segundo, hoy San Martín, acciones y derechos en 4 lotes, compuesto el primero de 303 hect., 85 ás., 68 cs. lindando al N. con el señor Pinto e hijos; al S., con Pinto y D. Cortés, al E., con Nieves Cortés y al O., con Pintos e hijos, el segundo se compone de 234 hect., 36 ás., 12 cs. y linda al N., E. y S., con Pinto e hijos y al O., con N. Cortés, el tercero se compone de 3 hect., 48 ás., 01 cs.; lindando al N. y E., con Pinto e hijos y al S. y O., con C. Pereyra, y el cuarto compuesto de 93 hectáreas, 74 ás., 44 cs., linda al N. y O., con Pinto e hijos; al S., con C. e I. Cortés y al E., con D. Cortés.

JUMIAL.—Ubicada en el departamento Silípica Segundo, hoy San Martín, acciones y derechos en 3 fracciones, primera fracción compuesta de 843 hectáreas, ... áreas, 5 centiáreas; lindando, al N., con Pinto e hijos y C. Pereyra, al S., Pinto e hijos y M. Concha; al E., J. F. Alvarez y Pinto e hijos y al O., C. Pereyra y J. Pereyra, la segunda se compone de 393 hectáreas, 72 áreas, 69 cent., lindando al N. y S., con Pinto e hijos, al E., Pinto e hijos y M. Concha y al O., con el referido señor Pinto, y la tercera compuesta de 168 hectáreas, 74 ás. 01 cent., lindando al N., S. y O., con Pinto e hijos y al E., M. Concha.

YASO.—Ubicada en el departamento Robles y Silípica Segundo, hoy San Martín, dividida en dos fracciones, una formada por un triángulo y se compone de una superficie de 138 hectáreas, 75 ás. y 10 centiáreas, lindando, al N. y O., con Tuamilla, al S. con P. N. Avila y compartes y al E., con Pinto e hijos, C. e I. Cortés, A. Salazar, G. Cortés y E. C. Cortés y la otra, encierra una superficie de 15.05... hectáreas, 57 áreas, 28 centiáreas y linda al N., con la antigua estancia El Mistol, J. F. Alvarez, M. Concha, Pinto e hijos, J. Pereyra, J. Cortés, parte del Rincón, de F. Carrillo, R. Juárez, M. J. Batan y Sunchales, al S., con Choeg, de F. A. de Casal, R. Juárez, F. Carrillo, Escondido y Jumi Pozo, Michi de los Ledesma, herederos de C. F. Jerez y compartes, S. Villavicencio, Rupasco, Gramilla de C. C. de Santillán y Pozo Verde de N. Cisneros, al E., con V. Rodríguez, herederos de J. L. de Bravo, F. Carrillo, M. Batán, Sunchales de M. A. Páez y Escondido y Jumi-Pozo y al O., con Magla, de J. Fernández, F. Alvarez, M. Concha, Pozo Verde de N. Cisneros, Gramilla, Rupasca y Puestito o Tudro. La superficie total de estas propiedades es de 21.604 hectáreas, 78 áreas y 14 centiáreas. No. Ho. 35|6467, serie 6 por ciento. Base de venta, $ 623.200. Hipoteca, $ 400.000. Deuda actual, $ 356.476.53.

Aviso publicado en LA PRENSA el 24 de abril de 1919. a24

SUCURSAL CORDOBA

A REQUERIMIENTO JUDIcial.—Establecimiento de campo en el departamento Punilla, pedanía San Antonio, en su local 25 de Mayo 245 (capital federal).

EL DIA 8 de mayo, a las 3 p. m., denominado Las Mellizas y se compone de una superficie de 1.554 hectáreas, 8.480 metros cuadrados 9.994 centímetros; lindando al N., con herederos de G. E. Gordon y en parte con R. I. de Chaves, al S., con herederos de M. Moyano; al E., con la cumbre de la sierra que la divide con R. Sánchez y al O., con los ríos San Francisco y Cosquín y R. I. de Chaves. No. Ho. 553|21369. 2a. ley 9155, la serie. Base, pesos 140.000. Hipoteca, $ 58.000. Deuda actual, $ 53.854:312.—LA PRENSA, 24 de abril de 1919. a24

Carlos Sandoz

1.700 Hect. campo flor

MANDATO JUDICIAL, CON opción a 3 años de plazo, 1.700 hectáreas campo flor dividido en lotes de 15 a 121 hectáreas que rodean la estación Mira Pampa, F. C. P., al Meridiano V, partido de Rivadavia. Se rematarán en la misma estación

EL DOMINGO 27 de abril, a las 10 de la mañana. No se suspende por lluvia. Orden de los Bancos de la Nación y Español, liquidadores de bienes de la sucesión de F. T. López, mandato judicial. Agua dulce potable a 5 metros. Campo trabajado, fértil, llano, con mejoras, para agricultura y ganadería, con variedad de pastos finos, tierra negra, arenosa, entrega inmediata. La línea férrea cruza el campo. Base, $ 160 hectárea, forma de pago: 10 por ciento en el acto del remate, 20 o|o al escriturar, 25 o|o a un año, 25 o|o a 2 años, 20 a tres años, interés 7 o|o. Escritura hipotecaria por el escribano de los Bancos. La estación Meridiano V, F. C. Oeste queda a 6 leguas del campo. En Mira Pampa habrán coches dormitorios y restaurant del F. C. Provincial, desde la víspera del remate, para comodidad de los interesados. Seña, 10 o|o. Comisión, 2 o|o. Soliciten planos, diagonal 80 núm. 817, La Plata. v26

3 CHACRAS EN LINCOLN, de rica tierra, próximas a la ciudad. Se rematarán en la estación Mira Pampa, el día 27 del corriente a las 10 a. m., 26 hectáreas cada una. Chacras números 976, 1042, 754, plano oficial. Bases $ 160, 130 y 110 h. Informes, Diagonal 80 núm. 817, La Plata. v26

G. G. GROSSO

EL TITULO DE PROPIEDAD

¡¡151 años de posesión!!

Después de escoger el sitio para la vivienda que ha de ser como el que remataré el domingo próximo: alto, sano, higiénico, densamente poblado, próximo al corazón de la capital, dotado de todos los adelantos edilicios, fáltale conocer al comprador la bondad de su título.

Estos terrenos tienen los mejores títulos de la Capital, pues sus propietarios actuales — LA FAMILIA MARQUEZ—los heredaron de sus antepasados, varones que echaron los cimientos de la patria!

EN FLORES — 80 LOTES.— El remate único! Por su situación preponderante en el centro Norte de lo más hermoso y pintoresco de Flores; por su ubicación, frente a las avenidas Gaona y Boyacá, dos importantísimas arterias del municipio, por todos los adelantos edilicios, propios de los grandes barrios, adoquinado (pago), luz eléctrica, gas, aguas corrientes, cloacas, etc., por la edificación moderna que los rodea, colegios, iglesia, buen vecindario, por los medios cómodos de locomoción, tranvías 55, 85 y 99 y 84 en combinación con el subterráneo (25 minutos de plaza Mayo) y sobre todo, por las excepcionales condiciones de pago; puede afirmarse categóricamente que la venta de estos terrenos constituye un verdadero acontecimiento. Un acontecimiento esperado desde hace tiempo por aquellas personas previsoras que desean ubicar su vivienda en un sitio sano, con mucho aire y luz, por aquellos que no pueden pagar al contado un terreno en esta situación, por aquellos que desean invertir sus ahorros sabiendo que los invierten en un negocio productivo. La ocasión ha llegado al fin. Nada de vacilaciones. Mañana será tarde. Terrenos como estos no se presentan más, en tales condiciones de pago. Sin base. A tanto la vara y en 60 meses de plazo, sin interés. La orden de liquidar es terminante.

EL DOMINGO 27 de abril a las 3 p. m. sobre los mismos. Seña 3 meses en el acto del remate y otros 3 dentro de los 30 días en mi escritorio. Las restantes se abonarán a contar desde el 1.o de junio en el Banco que se indicará oportunamente. Títulos definitivos y perfectos ante el escribano señor David P. Rocca. Descuento 20 por ciento a quien pague al contado. Posesión inmediata. Comisión 2 o|o. Importante. No se pierde el derecho al terreno aunque se retarden el pago de las mensualidades! Más informes y planos, Reconquista 268. U. T. 4520 Avda.—G. G. Grosso. v27

Vicente P. Cacuri

Cédulas

FACIL PAGO

BELGRANO — CON CEDULAS y facilidades. Poco efectivo. Dos casas muy bien construídas y muy bien situadas Céspedes 2477 y 2485. Al lado de Cabildo altura 1.200. Ahí todas las viviendas son de construcción moderna y elegante. Consta cada una de: sala, comedor, tres dormitorios, baño, cocina, dos piezas más chicas, celosías, jardín, adoquinado pago, aguas corrientes, electricidad, detalles y dependencias. Amplio terreno. Base pesos 15.500 incluso 7.500 cédulas; saldo mitad al contado y mitad a plazo. Es decir, con algo más de 4.000 pesos. Puede adquirirse tan excelente propiedad en tan notable ubicación. Producen pesos ... mensuales cada una (1.560 anuales). ... 10 o|o. Visítense. Remataré

EL DOMINGO 27 de abril a las 4.30. Alil. a22

ACEVEDO 955, MAS DE 1.000 varas. Un gran negocio. A dos cuadras de Canning y de Rivera. Produce 210 pesos mensuales. (2.520 pesos anuales libres, impuestos por cuenta del inquilino). Casa en cal con tirantería de hierro, preparada para altos, comedor, tres dormitorios, sótano, etc. Gran galpón en cañenanza con caballerizas para 40 caballos, todo adoquinado y las caballerizas asfaltadas ... 1.050 varas. Apto también para gran industria. Vale mucho más de pesos 40.000. Base para liquidar pesos 21.000 a plazo. Alil.

EL DOMINGO 27 de abril a las 4.30.—V. P. Cacuri, Rivadavia 8... a22

ECHEVERRIA 1075 CASI esquina Cazadores, a dos de Pampa, terreno 10 varas por 30 metros ... varas con gran galpón. Produce 80 pesos por mes (pesos 960 anuales). Está ocupado por garage y depósito de automóviles de la casa Mestre y Batgé. Base ... pesos 8.500. Queda próximo al tiro Suizo y a 6 cuadras de la estación y barrancas de Belgrano.

EL DOMINGO 27 de abril a las 2.30. Alil. Cacuri, Rivadavia 825. a22

THAMES 378 y CORRIENtes. Comedor, 4 dormitorios, baño, cocina, terraza, galería de material, celosías, frente imitación piedra, adoquinado pago, aguas corrientes, etc. Buen edificio. Base pesos 7.500, mitad a plazo.

EL DOMINGO 27 de abril a las 3.30. Alil. a22

Con retasa

Da 18 o|o

BASE RETASADA 25 o|o, pesos 7.100. Muchas facilidades. Casa en Belgrano, avenida Republiquetas 3262, por Cramer. Casa nueva. Está alquilada por 80 pesos mensuales (960 al año). Tiene tres dormitorios grandes, comedor, baño, cocina, carpintería de cedro, frente imitación piedra decorados, adoquinado pago, luz eléctrica, aguas corrientes, fondo con árboles, etc. Mide 10x50. Es colocar el dinero al 18 por ciento. ¡A ver y comprar!

EL DOMINGO 27 a las 5. Alil. Cacuri, Rivadavia 8... a22

EXTRAJUDICIAL. — MALvinas 641, una amplia y hermosa casa hecha a todo costo, cuatro grandes dormitorios, gran comedor con sótano, cuarto de baño revestido y bien instalado, cocina con económica, instalación de agua caliente y fría, galería de material, pileta para lavar, jardín al frente, dos piezas para servicio, riquísima carpintería, buenos herrajes, glorieta, cloacas, electricidad, empedrado adoquinado pago. Mide 10 por 50 varas. Edificio nuevo, todo de lo mejor. Una confortable y lujosa vivienda. Venta por división de condominio entre herederos mayores, en la sucesión de don Francisco Castellanos. Base, $ 16.490, mitad al contado. Queda a 3 cuadras de Río Cuarto (hoy Pedro Goyena) y seis cuadras de Rivadavia, con subterráneo y tranvías 2, 5, 40, 45, 46, 43, 42, 88, etc. Recomiendo especialmente, remataré

EL 27 de abril, a las 2. Alil.—Cacuri, Rivadavia 827. a22

Manuel Fandiño

EN FLORES. — CASITA A plazos Varela 1508 esquina Avelino Díaz, mide 16 por 26, adoquinado pago y vereda, dos piezas en cal, galería, cocina y verja. Base para liquidar un condominio, $ 3.800, de los cuales 1.450 $ en 29 mensualidades. El número 49 ida y vuelta al frente.

EL DOMINGO 27, a las 4. Datos, Bolívar 256.—Fandiño. a20

Arturo Barros

ESTANCIA EN RIO NEGRO 15.000 hectáreas bien alambradas, divididas en 4 cuadros y 1 potrero, con 2 molinos, tanques australianos, bebidas, corrales, galpón, y 8 tranqueras. Se conoce por estancia San Francisco y la forma el lote 8, sección XXI, fracción A del Río Negro, dista 8 leguas de las estaciones Chinchinales y Chelforó y la rodean campos de Healy, Bolliat, Uriburu, Iribarne, Lacroix, Descours y otros. Existe mensura judicial. El campo tiene monte ralo, es pastoso y susceptible de semillar y en cuanto al agua la comprobación es facilísima por existir jagüeles a la vista. Liquidación definitiva con base de 5 pesos la hectárea. Lo invertido en mejoras representa una suma mucho mayor. Pidan planos.

EL SABADO 26 de abril a las 2.30 p. m. en mi casa, calle San Martín 469. Títulos perfectos. Seña 8 o|o. Comisión 2 o|o.—Arturo Barros. a13

CHACRAS EN JUNIN — Con autorización judicial por existir menores interesados y con base del impuesto de contribución territorial. Son las chacras números 56 y 57 del centro agrícola La Italia, a pocas cuadras de la ciudad de Junín. La chacra 56 consta de 34 hectáreas, 71 áreas y 62 centiáreas y la 57 de 25 hectáreas. Las condiciones generales como campo de agricultura son superiores y su situación excepcional ofrece ventajas positivas que salen de lo común. No reconocen contrato. Base 6.975 pesos cada chacra. Pidan planos.

EL SABADO 26 de abril a las 2.30 p. m. en mi casa calle San Martín 469. Título perfecto. Seña 8 o|o. Comisión 2 o|o.—Arturo Barros. a15

Pedro Bravo y Cía.

LA CONCORDIA, EN CORdoba. En el departamento San Justo, 3.126 hectáreas de campo que forman el establecimiento conocido por La Concordia. Lindando calle pública en medio, con la Colonia Botturi. En plena zona de progreso, colonias y ferrocarriles. A una legua de la estación La Paquita (ramal de Deán Funes a laguna Paiva, del F. C. A. del N.) a 2 1|2 de Brinkmann y a 2 y 1|2 de Morteros, del F. C. C. A., lo que facilita enormemente el trasporte directo de haciendas y productos al gran puerto de Santa Fe. Ha sido explotado con ganadería y agricultura, siendo igualmente apto tanto para uno como otro destino. Agua a 6 metros de profundidad. Hay una gran casa habitación de material, compuesta de 5 piezas, cocina, cuarto de peones, corredores y demás dependencias, galpón de material para depósito de productos o reproductores, con afirmado de madera, varios montes de sombra, poblaciones y puestos diseminados en el campo, tres molinos, baño para ganado, y bebidas. Está alambrado en todo su perímetro y dividido en tres potreros. Tasado por la contribución directa en pesos 66 la hectárea. Base para liquidar pesos 25 la hectárea. Mitad al contado y mitad a un año de plazo con garantía hipotecaria y 6 o|o de interés, por semestres anticipados. Con pesos 30.000 en mano, se puede adquirir.

EL MIERCOLES 30 de abril a las 3 de la tarde. En nuestra casa 445 Corrientes 447. Buenos Aires. Linda con la Colonia Botturi, Anselmo Cevallos y Miguel Duffi. Se entregará desocupado. Para visitarlo diríjanse en la estación Brinkmann, al señor Elías Vilamill. Títulos perfectos. Escrituras por ante la oficina del señor Luis S. Aliaga. Seña 8 o|o. Comisión 2 o|o. Informes y planos en nuestra casa 445 Corrientes 447.—Pedro Bravo y Cía. a16

5.000 HECTAREAS EN RIO Negro. En la sección primera, fracciones A y B del lote 19. Próximas a la Colonia Valcheta y a 2 1|2 leguas de las estaciones Nahuel Niyeo y Loma Partida del F. C. de San Antonio a Nahuel Huapí. Tierras excelentes, con agua a 12 metros de profundidad y muy buenos pastos naturales. Venta en 2 lotes de 2.500 hectáreas cada uno. Base pesos 3 la hectárea. El lote B, reconoce una deuda a favor del gobierno nacional, con la que el comprador deberá continuar, de pesos 5.375 que se paga en 10 cuotas semestrales de pesos 537.50 cada una. El excedente al contado.

EL MIERCOLES 30 de abril a las 3 p. m. En nuestra casa 445 Corrientes 447. Hay monte de algarrobo y espinillo. Está libre y puede entrarse a explotarlo inmediatamente. Títulos perfectos. Seña 8 o|o. Comisión 2 o|o. Informes y planos 445 Corrientes 447. — Pedro Bravo y Cía. a16

IRALA 625 Y 629.— ENTRE Aristóbulo del Valle y Wenceslao Villafañe. Frente a la estación Casa Amarilla y a 2 cuadras de Patricios. Una casa de material en el frente y en el fondo y con entrada independiente otra de madera. Base, pesos 14.000, de cuya suma se deducirán 7.000 cédulas argentinas que se transferirán al tipo de plaza del día de la escrituración.

EL DOMINGO 27 de abril a las 4 p. m. en la misma propiedad. 13m30 de frente por 31m90 en un costado, 29m37 en el otro y 11m65 en el contrafrente. Ad corpus. Verja de material y jardín al frente, amplio comedor, 2 habitaciones, baño, cocina y 2 piezas de madera y cinc y en el fondo, con entrada independiente, en altos y bajos, 4 piezas de madera, con sus correspondientes cocinas y pileta. Aguas corrientes, cloacas, luz eléctrica. Visítese. Títulos perfectos. Seña 8 o|o. Comisión, 2 o|o. Informes, Corrientes 447.—Pedro Bravo y Cía. a20

CASA EN EL CENTRO DE Flores. Membrillar 383, entre Avenida Directorio y ... Con adoquinado pago al frente. Buena casa de familia. A 3 cuadras de Rivadavia y a 4 de la plaza e iglesia. Base, $ 12.000. Reconoce una hipoteca a favor del banco El Hogar Argentino de $ 6.000, reducida a $ 3.466.67, que se paga en mensualidades de $ 47, con ... el comprador podrá continuar.

EL DOMINGO 27 de abril, a las 3 p. m. en la misma propiedad. 9v41 de frente por 32v32 en un costado, teniendo en el otro ... 26v92 un martillo a favor de 6v29 por 14v98. Contrafrente 24v39. Ad corpus. Verja de material y hierro y jardín al frente, comedor, 4 habitaciones, una en altos, baño, cocina y 2 piezas de madera en el fondo, pileta para lavar, gallinero, galería, celosías y luz eléctrica. Visítese. Títulos perfectos. Seña 8 o|o. Comisión 2 o|o. Informes, Corrientes 447.—Pedro Bravo y Cía. a20

Francisco Abalo

AL SUR AMPLIA Y COMOda casa de familia a plazos. Catamarca 1648, al lado de la Av. Garay y a un paso de San Juan; como ubicación es ideal, casa apropiada para estanciero o los que buscan casa amplia. Sólido edificio de azotea, con celosías, balcones, comedor, 4 dormitorios, baño, 2 piezas en altos, cloacas, galerías, cielos rasos de yeso, patio mosaicos, puertas cedro, oficina, etc., su terreno mide 10 por 62. Ad corpus. Base pesos 17.000. Visítese. Seña 8 o|o. Comisión 2 o|o. Datos Bolívar 256.

EL DOMINGO 27 de abril a las 4.30.—F. Abalo. a23

EN FLORES, A PLAZOS — Cómoda casa de familia, calle Mariano Acosta 834 a 1 cuadra de Directorio y a un paso de la avenida Rivadavia. Sólido edificio de comedor, 5 dormitorios, baño, galería, cielos rasos de yeso, mosaicos, puertas cedro, oficina, etc. Mide 10 por 25. Base pesos 5.000. Datos, Bolívar 256.

EL DOMINGO 27 de abril a las 2.—F. Abalo. a23

EN VELEZ SARSFIELD — 11 preciosos lotes y 1 casita, entre las avenidas Rivadavia y Provincias Unidas, altura 4.800, entre un núcleo de edificaciones, con frente a las calles Homero, Zequeira y Donizetti y otras, con orden de liquidar, pasando la base de 1 $ v. c. La casita calle Zequeira 4925, consta de 2 piezas, cocina y demás comodidades. Su terreno mide 10 por 38 1|2. Base pesos 1.800. Escrituras por el escribano Silvetti. Seña 8 o|o. Comisión 2 o|o. Datos, Bolívar 256.

EL DOMINGO 27 de abril a las 2.—F. Abalo. a23

BOEDO Y LAS CASAS, CON adoquinado pago, ideal lotecito, calle Colombres al lado de Las Casas. Base pesos 1.150, mide 10 por 14.44; superficie 142 v. c. entre edificios, a 20 vs de Boedo, con tranvía, datos Bolívar 256.

EL DOMINGO 27 de abril a las 4.—F. Abalo. a24

Enrique Roulet

AL NORTE — AVENIDA Pueyrredón número 2423 entre General Guido y Avda. Quintana. A 70 metros de la plaza Francia y Avda Alvear, una gran casa habitación, de una sola planta. Ubicada en uno de los puntos más codiciados de nuestro centro aristocrático. Construcción sólida de sala y 4 habitaciones grandes, 2 altos de servicio y una pequeña de madera, 2 cocinas y demás comodidades edificadas en terreno de 9m38 (10v90) por 26m (30v24) en un costado 24m421 (28v40) en otro y 14 metros 42 (16v77) en el contrafrente. Produce (más o menos), pesos 2.500 por año. Base pesos 28.500 al contado.

EL DOMINGO 27 de abril a las 3.30 p. m. en la misma propiedad. Títulos perfectos. Seña 8 o|o. Comisión 2 o|o. Más datos a mis oficinas Reconquista 337. U. T. 5370 Av.—Enrique Roulet. a24

MUEBLES Y MERCADERIAS EN GENERAL

Furst Zapiola y Cía.

JUDICIAL — CABILDO 2038 y 2040. Entre Echeverría y Juramento. En la cuadra más importante de Belgrano, frente por frente al Banco Español del Río de la Plata. Edificio antiguo que da renta, en un soberbio terreno de 16 varas de frente por 63.26 varas de fondo, medidas excepcionales para la construcción de una gran casa de departamentos, cinematógrafo, etc. Es indiscutiblemente el terreno más codiciado de la parroquia por su brillante ubicación y su ínfima base hace aun más interesante su adquisición, dado que resulta a sólo pesos 45 la vara, con grandes facilidades de pago. Tasación, pesos 59.848.92 pesos. Base, pesos 47.879.14, incluida una hipoteca de pesos 30.000 m|n. que vence en 1921, al $ 1|2 ojo de interés anual y con opción a dos años más. Renta anual, pesos 3.120. Venta ordenada por el señor juez en lo civil doctor Emilio Molina Carranza, secretaría de don Alberto Sánset en el juicio sucesorio de don Santiago J. Mena.
EL DOMINGO 11 de mayo a las 4, sobre la propiedad. Seña 10 ojo. Comisión 2 por ciento. Puede visitarse. Los títulos corren agregados a los autos. Planos y datos en nuestra casa. Reconquista 434.—Carlos Furst Zapiola. v26

Arturo Demarco

10,000 $ *ALBERTI* 622 *Y ME*xico. Casa con 14 de frente por 23 de fondo, con un pequeño martillo, 2 salas, comedor, y 3 piezas, baño, cocina, cloacas, aguas corrientes y adoquinado pago. Remataré
EL DGO. 27 de abril, a las 4 1|2, con orden resuelta de liquidar pasando el límite de 10 mil pesos a plazos. Informes, Bmé. Mitre 720.—A. Demarco. a.20

2 *CASAS POR* 9,000 *A PLA*zos. Progreso 3231, compuesto de 4 habitaciones, baño y dependencias y el No. 3233 con 2 piezas, baño, cocina, w. c. El edificio es bueno frente con balaustrada, cielos rasos de yeso, cedro, mosaicos, adoquinado pago. Visítese. Remato
EL DGO. 27 de abril a las 4 p. m.—A. Demarco. a.20

JUJUY AL LADO DE Garay
Hermoso terreno entre edificios, con cerco y vereda, 10 por 35.46 varas, medidas excepcionales. Ubicación deseable, donde no hay terreno en venta. Tranvías a todas direcciones, obras de salubridad, etc. Base resuelta 18 $ la vara.
EL DGO. 27 de abril a las 2 1|2.—A. Demarco. a.20

*PARQUE PATRICIOS.—CA*sa Atuel 753 entre Famatina y Ambato, 10 por 67, con 5 habitaciones de material, 3 de madera y 1 cuartito. Base $ 4.500 incluso 2000 cédulas. Se compra con poca plata.
EL DGO. 27 de abril a las 3. Datos Bmé. Mitre 720.—A. Demarco. a.20

SAN JUAN 3337 *Y* 3339 — Casa de renta, compuesta de salón de negocio, con vidrieras cortinas metálicas, comedor, 3 piezas, baño, etc., a continuación por el 3339. Tres departamentos de 4 piezas y 3 piezas cada uno, baño, cloacas, etc. Mide 10 por 60. Renta en conjunto 500 $. Base $ 28.000, a plazos, remato
EL DOMINGO 27 de abril, a las 3.30 p. m. Datos A. Demarco, B. Mitre 720. a21

BASE $ 9.000 — *A PLAZOS.* Metán 3765, entre Colombres y Castro Barros, preparada para altos, compuesta de sala, comedor, 3 piezas, otra pieza, baño, cocina, y servicio, buen edificio en cal, adoquinado, a media cuadra de Boedo y 2 del bulevar Garay. Remato
EL DOMINGO 27 de abril, a las 2.30 p. m. Datos, B. Mitre 720.—A. Demarco. a21

GARAY 2421|25 *ENTRE MA*theu y Alberti. Buena casa con salón de negocio con persianas, y vidrieras metálicas, comedor, 5 dormitorios, yeso, cedro, celosías, cloacas, adoquinado y demás comodidades. Base, $ 20.000, a plazos. Visítese a toda hora, remato
EL DOMINGO 27 de abril, a las 4 p. m. Datos. B. Mitre 720.—A. Demarco. a21

GARAY 2861 — *SALON DE* negocio, 3 dormitorios, baño, cloacas y adoquinado pago. Renta, $ 120. Visítese, remato
EL DOMINGO 27 de abril, a las 4 p. m. Base, $ 9.000, a plazos. Datos. B. Mitre 720.—A. Demarco. a21

TERRENO, CALLE JUJUY entre Garay e Inclan, de 10x36. Base pesos 18 la vara, se remata
EL DGO. 4 de mayo, a las 2.30. a22

OTRO — PROGRESO 3231-33 —Dos casas por 9.000 a plazos, remato
EL DOMINGO 4 de mayo, a las 4 p. m., B. Mitre 720.—A. Demarco. a22

Calvaroso y López

Avda. PROVINCIAS UNIDAS 451, al lado de la avenida José Ma. Moreno y próximo al subterráneo. Mide 10x50 varas (ad corpus). Consta de 4 dormitorios, 1 piecita, cocina, servicio y dep., adoquinado municipal al día. Base, $ 9.200.
EL DOMINGO 27 de abril, a las 2 p. m. Allí.—Calvaroso y López. v24

Avda. BOEDO 482, *ESPLEN*dido lote de terreno, ideal para edificar. Mide 8.80 por 25 vs. (ad corpus). Hay los cimientos de su respectivo edificio, adoquinado pagado. Base, $ 35 v. c.
EL DOMINGO 27 de abril, a las 2.30 p. m. Allí.—Calvaroso y López. v24

Bmé. MITRE 4388 — *Especial* para industria, terreno de 10x33 varas y más un martillo de 300 varas, o sean un total de 630 vs. (ad corpus). Edificio de 3 amplios dormitorios, cocina, w. c., patio mosaico, cloacas y adoquinado pagado. Base resuelta, 12.500 $. Visítese.
EL DOMINGO 27 de abril, a las 2.30 p. m. Allí.—Calvaroso y López. v24

Av. BRASIL y Gral. Urquiza 1978, a pocas cuadras del Parque de los Patricios. Mide 10x80 varas (ad corpus) y consta de 4 dormitorios, un galponcito, cocina, w. c., baño, cloacas, carpintería de cedro, cielorrasos de yeso, patio mosaico, adoquinado pagado y frente de balaustrada. Base, $ 7.000. Visítese.
EL DOMINGO 27 de abril, a las 3 p. m. Allí.—Calvaroso y López. v24

*Av. INDEPENDENCIA—YA*peyú 925, buena propiedad para renta o habitar. Mide 10x30 vs. (ad corpus). Edificación en cal, consta de 5 dormitorios, cocina, w. c., cloacas, cielorrasos de yeso, carpintería de cedro, patio de mosaico, adoquinado pagado. Tranvías para todo rumbo. Base, $ 8.500. Visítese.
EL DOMINGO 27 de abril, a las 3 p. m. Allí.—Calvaroso y López. v24

*SUBTERRANEO — MODER*na casa en Flores. Pergamino 109, entre Ramón L. Falcón y P. Unidas, consta de sala y 1 salita, vestíbulo, 2 dormitorios, otro en altos, baño, cocina, w. c., carpintería cedro, cielorraso yeso, patio mosaico, adoquinado pagado. Tranvías para todas direcciones. Base, $ 9.000, todo en mensualidades, y el resto al contado. Visítese.
EL DOMINGO 27 de abril, a las 3.30 p. m. Allí.—Calvaroso y López. v24

Avda. BOEDO y LAS CASAS 3664. Regia casa prep. para altos. Consta de sala con frente imit. piedra, vestíbulo con vitraux, 4 dormitorios, comedor, baño, cocina, w. c., carp. de cedro, cielorrasos de yeso, patio mosaico, adoq. pagado. Superficie, 315 v. c. (ad corpus). Tranvías 19, 23, 73 y 55. Base, $ 13.500. Visítese.
EL DOMINGO 27 de abril, a las 3.30 p. m. Allí.—Calvaroso y López. v24

CONSTITUCION 2140, *entre* Rincón y Pasco, a 2 1|2 c. de Entre Ríos. Mide 10x40 vs. (ad corpus). Consta de sala, 5 dormitorios, comedor, cielos rasos yeso, buena carpintería, obras sanitarias, adoquinado pagado. Base, $ 18.500. Visítese.
EL DOMINGO 27 de abril, a las 4 p. m. Allí.—Calvaroso y López. v24

GRAN RENTA — ALTOS Y bajos, México 3759-65-71, esquina Pérez 695. A una cuadra del bulevar Boedo y 1 de Independencia. Ubicación importante. Construida en cal y consta:
PLANTA BAJA—Amplio salón de negocio con vidrieras, gran comedor, baño, cocina, w. c., patio cubierto.
PLANTA ALTA — Tres amplísimas salas con balcones, un comedor, cocina, baño y w. c., carpintería de cedro, cielorraso bovedilla y yeso, patios mosaico, adoquinado pagado por ambas calles, cloacas funcionando. Superficie, 321 v. c. (ad corpus). Renta $ 3.600 al año. Base, $ 25.000. Visítese.
EL DOMINGO 27 de abril, a las 4.30 p. m. Allí.—Calvaroso y López. v24

Avda. GARAY y LUCA 1520 Mide 10x30 vs. Ad corpus. Bonita y cómoda casa con sala, frente imitación piedra, 2 amplios dormitorios, comedor, cocina, baño, w. c., buena carpintería, patios de mosaicos, adoquinado pagado, zaguán con mayólicas y cancel. Base, $ 7.500, especial para renta o habitar.
EL DOMINGO 27 de abril, a las 4.30 p. m. Allí. Datos en nuestras oficinas Boedo 892|96, U. T. 5474, Mitre.—Calvaroso y López. v24

Florentino Pontiroli

Oficina Cevallos No. 270 U. T. 5720 Lib.

POR QUIEBRA: VENDERE en pública subasta.
EL DOMINGO día 27 de abril de 1919, a las 2 p. m. en mi oficina: Propiedad en Villa Urquiza: la mitad proindivisa de la casa Pacheco No. 2150, edificada en terreno de 8.66 por 56.33 mts. Consta de 2 amplias habitaciones y una pieza de 3 por 3 mts., cocina, w. c., galería, etc. Todo de material y bien edificada; cielos rasos de yeso, portón de hierro con rejas artísticas en la calle, puertas y celosías de cedro, mosaicos, mármoles, instalación de agua corriente a presión de tanque y demás que los interesados podrán apreciar. Ad corpus. Sin base. Nota: Exigiré en el acto de la venta, sin excepción y en efectivo, el 5 ojo de seña y 2 ojo de comisión en el acto del remate. Escrituras por ante el Escribano señor Alfredo Darmandrail. Solicítese folletos e informes en mi oficina o en la del Síndico señor Jaime Giraít, Lavalle 2607, U. T. 4071, Mitre. a.20

Saúl Z. Herrera

93 San Martín 93 — U. T. 6781 Av.

STUD EN BELGRANO — A 1 cuadra de las Barrancas, estación del tren y Av. Vértiz. Avenida Blandengues 1836, entre Pampa y Sucre. Mide 15x48 vs. Base, $ 12.000, que se dejan en hipoteca. Edificio de sala a la calle y portón artístico, 6 boxes, galpón, baño, cocina, galería, carp. de cedro, tirantería de hierro, adoquinado pagado, eléctrico al frente y otros varios detalles de todo lujo y confort. Visítese a toda hora.
EL DGO. 27 de abril, a las 10 de la mañana, en el mismo. a20

Av. CANNING 776 *al* 80 — Allí en esa ubicación central. Linda casa de negocio y familia, ocupada parte por una gran fábrica de calzado. En terreno de 10x35 vs. Base, $ 14.000, incluso 7.000 cédulas. Edificio de gran salón al frente y zaguán de entrada, vestíbulo, 3 dormitorios, gran galpón de material de 2 pisos de todo confort y diversos otros detalles que visitándose se apreciarán.
EL DGO. 27 de abril, a las 3.30 p. m., allí. a20

CASA EN EL CABALLITO— Con entrada para coche o automóvil. Calle Vírgenes 1268 al 1270 y Paysandú. Mide 10x35 vs. Base, $ 4.000 que se dejan en hipoteca. Edificio de jardín, 4 dormitorios, pieza chica, caballeriza, cocina, galería, mosaicos, luz eléctrica, plantas, etc. Renta $ 90. Visítese.
EL DGO. 27 de abril, a las 3 p. m., en la misma. a20

Av. PROVINCIAS UNIDAS 6021. Linda casa con frente al eléctrico núms. 45 y 48. Mide 10x55 vs. Base, $ 4.000 que se dejan en hipoteca. Consta de 2 dormitorios, glorieta, gallinero, cocina, luz eléctrica, agua corriente, etc. Adoquinado municipal al día. Visítese.
EL DGO. 27 de abril, a las 4 p. m. en la misma. a20

EN MATADEROS. 7 *LOTES* a 50 vs. de las avenidas Provincias Unidas y Murguiondo, con eléctrico núms. 45 y 48, con frente a las calles Tafí y Manuel Artigas, lotes de 10x20 y 30 vs. c|u. Base $ 1 vc., a liquidar por división de sociedad. Lindan con edificios, colegios y establecimiento de importancia. Pidan planos.
EL DGO. 27 de abril, a las 4.30 p. m., en los mismos. a20

CASA POR CUOTAS. Muy central. A 4 cuadras al Sur de la avenida San Juan, calle Inclán 2670, entre Jujuy y Catamarca. Mide 10x23 vs. Base $ 5 254.86, que se abona por mensualidades, y el resto de la base únicamente al contado. Edificio de 3 dormitorios, cocina, w. c., plantas y adoquinado pago. Ubicación especial y del más brillante e indiscutible porvenir. Visítese.
EL DGO. 4 de mayo, a las 4.30 p. m. En la misma. v26

EXTRAJUDICIAL — CASA en Flores, sobre el subterráneo, tranvía 84. Avenida Neuquén 1337 y Bella Vista, hoy General Donato Alvarez, con eléctrico 88. Base, 5.000 $, que se dejan en hipoteca. Edificio moderno en cal, de 5 dormitorios, baño, cocina, carp. de cedro, luz eléctrica, etc. Visítese a toda hora.
EL DGO. 4 de mayo, a las 4 p. m. En la misma. v26

SOBRE EL SUBTERRANEO Casa chiche en el centro del Caballito. Ideal como para novios. A 3 cuadras al Sur de Av. Rivadavia (altura 5700), calle Hortiguera 315. Base, $ 10.000, que se dejan en hipoteca y el resto al contado. Edificio moderno en cal de sala y escritorio, artístico frente imitación piedra, balcones y zaguán de lindo estilo, 2 dormitorios, comedorcito, cuarto de baño, cocina, escalera con acceso a amplia terraza, un dormitorio en altos, carp. de cedro, dormitorios de material, finos empapelados, mármoles, luz eléctrica, adoquinado pago y tranvía al frente. Barrio magnífico de elegantes y modernas viviendas. Visítese a toda hora; está desocupada. Llave en mano.
EL DGO. 4 de mayo, a las 3.30 p. m., en la misma. v26

Adolfo Calvete

*JUDICIAL—A LARGOS pla*zos. En Belgrano, 34 notables lotes de terreno, entrando 4 esquinas, con adoquinado pago, eléctricos al frente y rodeados de edificación moderna. Por disposición del señor juez federal doctor Saúl M. Escobar y como perteneciente al juicio seguido por el Banco de la Nación Argentina, expediente No. 212, letra R., que tramita por la secretaría del doctor Castellanos, remataré sobre los mismos terrenos
EL DOMINGO 27 de abril a las 3 p. m. La manzana comprendida por las calles Arcos, Cuba, Congreso y Nahuel Huapí, dividida en 34 hermosos lotes con superficies que varían desde 240 vs. cuadradas hasta 500 vs. cs. cada lote. Terrenos altos situados en el corazón de Belgrano y de gran porvenir. A 2 cuadras de Cabildo, con tranvía para todas direcciones. Adoquinado totalmente pago. Base ordenada para la venta, $ 9 la v. c. Forma de pago: 5a. parte al contado y saldo por partes iguales, a 1, 2, 3 y 4 años de plazo, con 7 ojo de interés anual y garantía hipotecaria sobre los mismos terrenos. Escritura por ante la escribanía de don Adolfo J. Pueyrredón, con oficina en Av. de Mayo 684. Títulos perfectos. Exigiré en el acto del remate 8 ojo a cuenta de precio y 2 ojo por mi comisión en efectivo. Solicíten planos y detalles completos en mis escritorios, Avenida de Mayo 695 y en los tribunales, secretaría del doctor Castellanos.—Adolfo Calvete. a13

MUEBLES Y MERCADERIAS EN GENERAL

Martín Bisáñez

HOY

*HOY — RESTAURANT, CA*lle Belgrano 782
HOY, a las 2 p. m., armazón cedro, mostrador haciendo juego, heladera, mesas, sillas bar, manteles, servilletas, cubiertos, cocina económica, batería cocina, platos, báscula, servicio general, mercaderías, etc. Informes, Sáenz Peña 239, U. T. 6818, Libertad. 1p

J. BENJAMIN N. FRIGERIO

LUNES Y JUEVES A LAS 2 p. m., remate de comestibles, bebidas, vinos, bazar, ferretería, rurales, construcción, navales, maderas y varios, 257 Defensa 365. U. T. 5258, Avenida; Coop. Telef. 502, Central.—J. B. N. Frigerio. 1p

ARTICULOS DE ALMACEN como ser: azúcar, yerba mate paraguaya y argentina, arroz, fideos, garbanzos, lentejas, arvejas, porotos, dulce membrillo, galletitas La Popular, pasas uva en bolsas y cajones, higos en seretes, quácker, ananás, leche condensada, sardinas, conservas españolas, conserva tomate y extracto pomidoro, aceite comestible y oliva, jabón amarillo, pimientos morrones, te en paquetes y cajas, gran surtido en bebidas y muchos otros artículos que no los detallo por su cantidad, en lotes a voluntad del comprador, en mi casa Defensa 257.
HOY JUEVES 24, a las 2 p. m. Seña, 20 ojo. Comisión, 10 ojo.—J. B. N. Frigerio. 1p

Rurales y Varios

*POSTES, QUEBRACHO CO*lorado, torniquetas, alambres liso, púa, tejido, tranqueras con o sin postes, bebederos, represas, baldes volcadores, comederos, carros aguateros, caños varias medidas, varas para sulky, básculas, portadas tejido, guarniciones, pecheras, anteojeras, bozales, pinceles milaneses y chatos todas medidas, cepillos ropa y betún, aceite mineral, grasa para carro, gran surtido en maderas y muchos otros artículos que estarán a la vista, en lotes a voluntad del comprador en mi casa, Defensa 257.
HOY JUEVES 24 a las 2 p. m. Seña, 20 por ciento. Comisión, 10 ojo.—J. B. N. Frigerio. 1p

M. SOCOLOVSKY

CORRIENTES 3126

MUEBLES, y PIANOS

HOY

A LAS 2 y A LAS 8 P. M.

*ESPLENDIDO JUEGO DOR*mitorio de roble 3 cuerpos id roble forma 3 c., id alemán, rico juego comedor de roble, id cedro y pino tea, aparador con marquetería, roperos de roble y caoba 2 lunas, pianos perpendiculares marcas Carl Schmidt, Clementi, Schwartz, Sprunck, Aschenberg, Gebeen, Pleyel, Treppold y varios de estudio, fonola Breyer, juegos de vestíbulo de roble, camas de bronce, rico gobelino, consolas, buenas alfombras, camas de hierro, buenos muebles sueltos y en juego, guardarropas de pino, escritorios norteamericanos, colchones de lana, sillas y sillones de Viena y numerosos artículos.
HOY JUEVES 24, a las 2 de la tarde y 8 de la noche, en mi salón, Corrientes 3126.—M. Socolovsky. 1p

Guerrico y Williams

*EL MOBLAJE QUE ADOR*na la casa-habitación, Alsina 2061. Juego de sala Luis XVI de madera tallada y dorada tapizado en terciopelo, mesa de centro, sofá rinconero, consolas con espejo, juego de sala Luis XV, centro sala; rico juego de comedor inglés de caoba tallado, con sillones y sillas de caoba y marroquí, araña eléctrica, carpeta felpa, juego porcelana, Limoges, id de cristal; juego dormitorio marquetería con aplicaciones de bronce, dormitorio roble, camas de hierro laqué, cama de bronce, guardarropa, máquina de coser Singer, batería cocina, etc., etc.
EL JUEVES 24 de abril, a las 8 de la noche. Exposición desde el miércoles, de 9 a. m. a 10 p. m. Comisión 10 ojo.—Guerrico y Williams. a20

DOS RICOS MOBLAJES EN nuestra casa, 757 Bmé. Mitre: Juego sala Luis XVI laqué, tapizado en seda, rico pianola Steck, marcha perfecta, con 3 rollos de música y más de 100 rollos aparte gran bahut Luis XIV antiguo, dorado, con panneaux Vernis Martin, mueble de Boule antiguo, juego comedor Luis XVI bajo, de nogal, sillas con asiento y respaldo con almohadones velours frappé cristalero que hace juego, riquísimo juego de escritorio de caoba y marquetería y marroquí, con sofá y grandes sillones con almohadones duvet, sillones sueltos, otro rico juego de marroquí verde. Juegos dormitorio importados entre los cuales uno de roble claro con dos hermosos roperos de tres lunas, otro Luis XVI de caoba y bronce, elegante y rico, otro de caoba damier-vitrina de citronier, dos juegos de hall, uno de roble Luis XVI, otro de nogal estilo Veneciano, alfombra de Smirna, buenos artefactos de luz, 5 fuentes Christofle Luis XVI, y 192 piezas de cubiertos Christofle, buenos cuadros, adornos y 16 espléndidos lotes de riquísima lencería de mesa y cama.
EL VIERNES 25 de abril, a las 4 en punto, en nuestra casa, donde estarán en exposición desde el lunes. Comisión 10 ojo.—Guerrico y Williams. a20

*LIBROS Y OBRAS CIENTI*ficas de arte, arquitectura, construcción, mecánica, electricidad y matemáticas en general, adornadas de preciosos grabados. Biblioteca del señor ing. Guido Asperti, 60 álbumes con más de 4.000 láminas iluminadas. Los mejores autores: Planat, Lapparent, Melani, Christani, Rivolaen, Bajat, Ribot, Taine, etc. Enciclopedia Universal Vallardi. Se rematarán el 24 del corriente a las 8 p. m., en nuestro salón de ventas, B. Mitre 757. Solicíten catálogo. En exposición el 22, 23 y 24. a20

RICA LENCERIA, NUEVE espléndidos juegos de mesa de hilo, con riquísimos encajes de Venecia hechos a mano, y entre los cuales varios son verdaderas piezas de exposición, un juego de te, del mismo estilo, una espléndida colcha para cama camera y varios juegos de sábanas y fundas de hilo, alguno con ricos encajes y otros con bordados. Todo sin excepción tiene que venderse y se rematará sin base ninguna, al mejor postor
EL VIERNES 25 de abril, a las 5 de la tarde, en nuestra casa, 757 B. Mitre, sala 2, donde están en exposición, con los muebles y obras de arte que se rematarán el mismo día. Comisión 10 ojo.—Guerrico y Williams. a31

Máximo P. Sandberg

*DEPOSITO DE VINOS — Ne*cochea 1396 esquina La Madrid, todas las estanterías, mesas, sillas, estibas, báscula, mostradores, cocina económica, gran cantidad de vinos finos, embotellados y todo lo que estará a la vista.
El VIERNES 25 de abril a la 1 p. m., 10 ojo comisión y los efectos deberán retirarse inmediatamente de terminado el remate el mismo día. Por más datos, Rivadavia 5303, U. T. 392, Flores. v25

Guillermo Gowland y Cª

REMATES SEMANALES — LOS MIERCOLES Y VIERNES: comestibles y bebidas, ferretería, tienda, artículos rurales, etc., a la 1 de la tarde, en nuestra casa, Bolívar 351 al 361. perm.

RURALES Y ALMACEN — En nuestra casa, 351 Bolívar 361, 69 rollos alambre ovalado 16|14 y 17|15 de 46 kilos, 128 rollos alambre púa, 60 tranqueras lapacho doble crucero, 45 bebederos para hacienda, un molino, 5.500 varillas y varillones madera, 550 postes quebracho colorado, 274 rollos alambre galvanizado liso, 205 rollos alambre tejido con cable para gallinero, cerco y cerdos, 50 rollos caño goma, 30 chapas, tanque australiano, 150 latas pintura, 250 postes madera 3x3 y 4x4, 1.500 torniquetas etc. Almacén: yerba en cilindros, café en grano y molido, pasas de uva en cajones, jabón amarillo, azúcar, arroz, conservas, aceitunas, te en cajas y cajones, chocolate, vermouth, cognac, Marsala, etc., e infinidad de otros artículos.
EL VIERNES 25 de abril, a la 1.30 p. m. se rematarán en lotes a gusto de los compradores. Seña, 20 ojo.—Guillermo Gowland y Cía. a24

B. Gertzenstein

Martillero: J. B. SANDRO

HOY!!

MUEBLES, PIANOS

HOY, A LAS 8 *de la NOCHE* en mi salón de ventas, Corrientes 2536|44. Ricos dormitorios de caoba, roble, nogal, comedores id, juegos de sala, espejos, adornos, vestíbulos, escritorios ministro y persiana, bibliotecas, camas de bronce, cajas de hierro, artefactos eléctricos y sanitarios, alfombras, cortinados, colchones, carpetas, juegos de porcelana, id cristalería, otro para lavatorio de plata, máquina de escribir, id de coser, dormitorios Luis XIV, XV y XVI, guardarropas, mesas, sillas, tienda, baterías e infinidad de mercaderías en general.
HOY, a las 8 p. m., Corrientes 2536|44. U. T. 1384, Mitro. 1p

Antonio Costaguta

HOY

TIENDA y MERCERIA

Garay 2553 — A la 1 en punto

Venderé todas las existencias, armazones, mostradores, vidrieras, etc. Comisión 10 ojo al comprador. 1p

V. L. Caccuri

*PELUQUERIA — RIVADA*via 1332, toilette, sillones, etc., remataré MAÑANA VIERNES a las 2 p. m. Informes a mi escritorio, Lavalle 1452, U. T. 5444, Lib. 1p

AYERZA CULLEN & SEOANE

Socios: Isaac Ayerza, Huberto Cullen Ayerza, Ramón M. Seoane

LOS LUNES Y JUEVES, A la 1 de la tarde, remate de comestibles, bebidas, ferretería, artículos rurales, tienda y mercería. En nuestra casa, Defensa número 183 al 193. perm.

FERRETERIA—4.200 tarros pintura esmalte fino colores surtidos, 34 cajones piedra pómez, 25,500 bocallaves, 73 ristras esponjas, 86 docenas abrelatas, 56 cintas de medir, 150 paquetes hilo atar x-4, 76 docenas saleros y mostaceros vidrio, 30 gruesas pela papas, 56 docenas cortavidrios, 4200 llaves en bruto, 964 piezas enlozadas, ollas, alcuzas, asaderas, peladores, teteras, sartenes, coladores, fuentes, hueveras y cepilleras, 100 docenas mecheros Prusiano 10" 323 asentadores para navajas afeitar, chaperones sierra, hojas sierra, navajas afeitar, carillas bronce, candados, serruchos, cucharas albañil, bisagras, cerraduras, armazones para sierra, morteros de mármol, clavos e infinidad de otros artículos del ramo. En nuestra casa, 183 Defensa 193.
EL JUEVES 24 de abril, a las 2 p. m., se rematarán en lotes a gusto de los compradores por orden de una casa introductora y por liquidación de existencia. Seña, 20 por ciento. Comisión, 10 ojo.—Ayerza, Cullen y Seoane. v24

ARTICULOS DE ALMACEN, 150 bolsas nueces chilenas, 90 bolsas arvejas, 60 bolsas porotos, 110 cajones bacalao, 180 bolsas papas, 50 cajones chocolate, 45 cajones conservas surtidas, 110 cajones dulces y mermeladas, 85 cajones puré tomate en tarritos, 20 cajones Teyerbina, 260 cilindros paraguaya y paranaguá de 60, 30 y 10 kilos, 28 cajones pimientos morrones; 1.500 formas de queso de rallar, etc.; 30 cajones anchoas, 30 bolsas café tostado en grano, 50 cajones jabón inglés 35 cajones azul lavar, 90 cajones champagne, 75 cajones Oporto 30 cajones vermouth 28 cajones Chartroux 42 cascos vino, 110 cajones Marsala y Málaga, 105 bolsas harina de porotos, etc., etc. En nuestra casa 183 Defensa 193.
EL JUEVES 24 de abril a la 1.30 p. m. En lotes. Seña 20 ojo. Comisión 10 ojo.—Ayerza, Cullen y Seoane. a23

27 *CARPETAS DE MESA* medidas surtidas. Averías. En nuestra casa 183 Defensa 193.
HOY JUEVES 24 de abril a las 3.30 p m. se rematarán por orden de Gath y Chaves Ltd. por cuenta de quien corresponda y con intervención de seguros, llegados en el vapor Cabo Poma. Seña 20 ojo. Comisión 10 por ciento.—Ayerza, Cullen y Seoane. a24

Romero y Valero

150 *TABLAS PINO SPRUCE* de 1x12, de 4 a 5 metros de largo, 50 id de 1|3x12, tirantería de 3x3, 3x3, 3x4, 3x6, 3x9, y 3x12; alfajías, postes, alambre tejido, chapas de cinc (canaleta) primer uso de 6, 7, 8, 9 y 10 pies; 50 chapas de cinc (liso) núm. 26, caballetes, maderas de pino tea y spruce de 1x6, 1|2x6 y 1x3, machimbradoras, puertas de patio, de calle e interiores, ventanas, celosías, frentes y cortinas de hierro para negocio, 500 moñicos, etc.
MAÑANA VIERNES a las 2 p. m., en nuestra casa, Bolívar 120. Comisión, 10 ojo. a24

Mariano Salabert

*BUEN JUEGO DE COME*dor nogal de Italia con su sillería, id de roble de cedro y caoba, ricos juegos de dormitorio de 3 cuerpos, estilos variados en roble y cedro, guardarropas de 3 cuerpos, en roble y nogal, cajas de hierro Bosch y otra bancaria grande con secreto, juegos de sala, vestíbulos, etc., escritorios de rotación norteamericanos, bibliotecas, papeleras, cajas de hierro, sillones, guardarropas, roperos, cuadros, arañas y adornos eléctricos, un billar completo, camas de bronce y laqué de hierro, colchones, columnitas, percheros, sillas vaqueta, esterilla y Viena, aparadores, lavatorios, mesas de centro, comedor y bar, cuadros, adornos, objetos de bazar, tienda, etc.
MAÑANA VIERNES a las 2 p. m. en mi salón de ventas 654 Victoria 656. 1p

*LIBROS DE AUTORES NA*cionales y extranjeros de derecho, historia, literatura, etc. Remataré
MAÑANA VIERNES en mi casa Victoria 654|656 a las 4 p. m. 1p

Antonio N. Ognio

HOY

ALMACEN

TUCUMAN 2101

A la 1.30 hasta terminar

*POR CESACION DE NEGO*cio. El bien surtido almacén, calle Tucumán 2101 esq. Junín, remataré por orden de su dueño, todas las existencias de dicho negocio, cuyo detalle es como sigue: aceite, arroz, yerba, porotos, fideos, azúcar, vinos licores, conservas, jabón, armazones, mostradores, mostrador de estaño, fideeras, mesitas, banco, máquina de café, balanza y demás que estará a la vista el día del remate.
EL JUEVES 24 de abril, a la 1.30 p. m., en lotes grandes y chicos, debiendo todo comprador entregar seña a satisfacción y el 10 ojo de mi comisión. Más datos, Lavalle 1161.—A. N. Ognio. v24

A. Arias

HOY

DEPOSITO DE

CIGARRERIA y LIBRERIA

CALLE ALSINA 626

EXTRAJUDICIAL — HOY JUEVES a las 3 p. m. remataré el espléndido surtido de cigarrillos y artículos de librería y papelería situado en la calle Alsina 626, que consisten en un gran stock de tabacos, cigarros, cigarrillos y fósforos, de marcas corrientes y un sin fin de artículos de librería y papelería, armazones, mostradores, vidrieras, parantes niquelados, etc. Son tres mil pesos en mercaderías nobles, muebles y útiles a quemar por lo que den, sin retirar lote. Seña en cada lote a satisfacción del martillero. Comisión 10 ojo. 1p

*DOS BIBLIOTECAS, CON*teniendo un variado surtido de obras de derecho, enciclopedia, literatura, el diccionario Hispano Americano de 28 tomos. Las obras famosas, en conjunto una variedad completa de libros de autores famosos, etc.
HOY JUEVES 24 de abril a las 2 p. m., Alsina 626. 1p

A. Pérez Bodría

Postergado para el jueves 24 del corriente y días siguientes, por causa de la lluvia.

EN ROSARIO DE SANTA Fe.
EL JUEVES 24 de abril, a las 2 de la tarde, continuando los días 25, 26, 28, 29 y 30, a la misma hora. Todas las existencias del gran corralón de hierros de los señores B. Breuler e hijo, 150.000 pesos en maquinarias y materiales de construcción; 5 automóviles europeos, en perfectísimo estado; 300 toneladas de rieles tipo ferrocarril, todas medidas y perfiles, tirantes doble te, rieles y zorras Decauville, durmientes y columnas de hierro, 8 motores eléctricos, alternada y continua, motores a nafta desde 8 a 60 HP., calderas, balanzas de 500 a 2.000 kilos, cables de acero, todas medidas, 500 toneladas, hierro fundido, maquinaria, limas, martillos, mazas, sierras sin fin y circular, tranchas, tarrajas de caño, y para bulones, tenazas y toda otra clase de herramientas, maquinarias completas para carpintería y taller mecánico, guinches, aparejos, tornos mecánicos, fraguas, bigornias, ventiladores fragua, dobladora de llantas, fuelles, correas, todas dimensiones, poleas hierro y madera, maquinarias agujerear, id para enroscar, máquinas para tejido de alambre, gran lote torniquetes dobles y sencillos, máquinas para hacer Bils y soda, gran lote cápsulas, arados, batidores, ruedas todas clases y tamaños, 5 cosechadoras maíz, gran stock, accesorios, arados Garza, Quirquinchos y Toro, máquina cortadora paja, molinos a viento, bombas saca agua, malacate, caños galvanizados, gran cantidad, compresor aire, lotes bronce, plomo, cinc, chapas hierro gran cantidad, cocinas económicas, tanques hierro, cadenas, bancos y un surtido en general de toda clase máquinas, herramientas y materiales. Seña en cada lote. Comisión 10 ojo. Mayores informes pídanlos al rematador, en Rosario, Mitre 737.—A. Pérez Bodría. v30

CASA CABAL

CALLAO 11

Automóviles y accesorios

v25

MAÑANA VIERNES A LAS 8.30 p. m., remataré sin base y al mejor postor, una chata Ford con transformación Schmit, nueva, carga hasta 3.000 kilos; dos automóviles Metz, nuevos en hoja; un doble faeton Overland, un doble faeton Darraco capota milord muy bien equipado. Gran cantidad de accesorios, herramientas y cubiertas nuevas, etc., etc. Comisión, 10 por ciento. v25

Eugenio Lasala y Cía.

¡HOY! ¡HOY! — OCASION única, todo sin base, armazones, mostradores, heladeras, básculas de 200 a 2.000 kilos, balanzas, vitrinas, zócalos, estanterías, escritorios, sillas, mesas varias.
HOY, HOY, en Victoria 1068. 1p

¡HOY! ¡HOY! LIQUIDAMOS todo, billares completos, camas, roperos, lavatorios, mesas luz, espejos, cocinas, sillas comedor, bañaderas, relojes, aparadores, sillón para enfermo.
HOY, HOY, no falten, Victoria 1068-72. —E. Lasala y Cía. 1p

Juan B. Constenla y Cía.

MAÑANA

A LAS 3 DE LA TARDE

MUEBLES

EL VIERNES 25 *de ABRIL* a las 3 de la tarde, remataremos sin base, por cuenta de acreedores, todos los regios muebles que componen las existencias del salón-depósito San Martín 77, siendo su detalle en parte: un rico juego dormitorio en citronier con lunas interiores, cantos bombé y apliqués bronce, otro id en caoba, de gran formato; otro caoba desarme, riquísimo mueble con bronce, cincel y mármoles embutidos; otro roble norteamericano; dos id en guayca y varios que no detallamos. Gran cantidad en comedores regios en citronier, caoba, roble y cedro, tipo francés, de vitrinas, Imperio y otros modelos, etc., etc.; 5 piezas, sillones cuero para escritorios modelos Correa, con y sin almohadones, cuadrados, norteamericanos; 3 soberbios sofás estilo antiguo, uno color granate, otro verde, 6 escritorios en roble norteamericano, muy finos; una finísima mesa escritorio de caoba con apliqués bronce, archivos, bibliotecas, papeleras, guardarropas en roble y otros; sala dorada, tapiz de seda, columna, mesita, gran cantidad fantasías, vestíbulo, salita inglesa, sillas y muchos muebles sueltos, etc. Comisión, 10 ojo. En exposición desde las 8 de la mañana, San Martín 77.—Juan B. Constenla y Cía. 1p

Alejandro Schóó y Cía.

HOY jueves 24 de abril

TARDE Y NOCHE

MUEBLES y MERCADERIAS EN GENERAL

*REMATAREMOS LOS MUE*bles y objetos varios para familias y particulares, y cuyo detalle, en parte, es como sigue: juego de comedor en nogal, cedro y roble; dormitorios diversos estilos; escritorios norteamericanos; juegos de sala, sillas, sillones giratorios, cajas de hierro, bibliotecas varias, camas de bronce, colchones, cortinados, artículos de fantasía, juegos de loza, etc. 1p

Consultorio médico completo

HOY JUEVES 24, a las 9 p. m.

Remataremos un consultorio completo para médico: Espléndida mesa de operaciones, vitrina, escaleritas, balde, esterilizador, etc., y un utilaje completo de cirugía compuesto aproximadamente de mil doscientas piezas, todas en perfecto estado de conservación.
HOY JUEVES 24, en nuestros salones Bmé. Mitre 969. Comisión 10 ojo. Seña a satisfacción.
Alejandro Schóó (hijo) y Cía. 1p

Casares Hnos. y Diehl

308 *AUTOMOVILES Y* 2.000 lotes de accesorios y repuestos. Liquidación total de la Cía. Gral. de Automóviles, por disolución de la sociedad, acto efectuado el 15 de febrero por ante el escribano don Jorge Cruz, disolución de sociedad que tramita por ante el juzgado de Comercio de la Capital de la República a cargo del doctor Félix Martín y Herrera, secretaría A. N. Matienzo. Comprende esta liquidación que se realizará sin base, al mejor postor, 305 automóviles Renault de dos cilindros y de un consumo de 8 litros de nafta por 100 kilómetros y 2.000 lotes de toda clase de accesorios y repuestos para automóvil. La venta se efectuará en dos remates, el 1.o que comprende los automóviles.
EL MARTES 6 de mayo, a las 2 p. m. y días siguientes a la misma hora hasta terminar.
El segundo que comprende los 2.000 lotes de accesorios y repuestos.
EL LUNES 12 de mayo, a las 2 p. m. y días siguientes hasta terminar.
Los remates se realizarán en el edificio de la compañía, Cangallo 2941, con los automóviles, accesorios y repuestos a la vista, los que están desde ya en exhibición y pueden ser revisados por los interesados todos los días de 8 a 11 a. m. y de 2 a 5 p. m. Próximamente detalles completos y catálogos.—Casares Hnos. y Diehl. a15

Agustín P. Taurel y Cía.

(Sarmiento 1118)

*TIENDA, MUEBLES Y CA*rruajes, en venta particular. Remates.
LOS MIERCOLES a las 3 p. m., en nuestro salón, Sarmiento 1118. Liquidación de comercios en cualquier Provincia. v22

A. BINAGHI

156 *TRANQUERAS DE* 2 *dia*gonales y de doble crucero de 1.20, 1.60, 2.30, 3, 3.50 y 4 metros, 2.650 postes y medios postes de algarrobo, 495 rollos de alambre galvanizado liso y de púa, 18.300 varillas y varillones de hierro y madera, 1.600 estacas de ñandubay, 1.400 torniquetes dobles y cajón, 9 tanques australianos, 1.400 metros caños para desagüe de 1 1|2 a 2", 10 represas, 96 bebederos de hierro galvanizado y madera, 380 latas de aceite mineral, de patas, fluido, grasa para carros, vaselina, bleke, antisárnico, etc.
MAÑANA VIERNES a las 2 p. m. v25

PARA CERCOS — 12.400 *ME*tros alambre tejido para cercos, gallineros y cerdos de 0.65, 0.70, 0.90, 1, 1.10, 1.50 y 1.80 metros de alto malla de 1 a 3 pulgadas, 3.550 postes cuadrados con perilla de 3 por 3 y 4 por 4 de quebracho colorado y madera dura, 75 puertas y portones tejido, grampas, planchuelas, tornillos para estirar alambre, etc.
MAÑANA VIERNES a las 2 p. m. v25

13.000 *PIES DE TABLONES* madera dura de 1 1|2 y 2 pulgadas de espesor, nuevos y en perfecto estado. Por cuenta de una consignación. En cantidades a pedido de los compradores. Se rematarán MAÑANA VIERNES a las 2 p. m. v25

PARA CONSTRUCCIONES— 17.000 baldosas coloradas francesas, 7.000 azulejos blancos, 20 por 20, 104 barricas de portland, 420 tarros de pintura, 55 puertas y ventanas varias, 64 columnas para galerías, 12 básculas, 950 metros caños de barro de 3, 4, 5 y 6 pulgadas, palas, picos, canastos, etc.
MAÑANA VIERNES a las 2 p. m. se rematarán en lotes a opción de los compradores en nuestra casa Lima 1563, frente a la plaza Constitución. Comisión 10 ojo. —A. Binaghi y Cía. v25

A. Inchausti

HOY

DE 1 1|2 a 6 y DE 8 1|2 a 11

ULTIMO REMATE PARA terminar con todas las existencias que están a la vista de los señores interesados, como ser:
ALMACEN — Aceites comestibles, café, garbanzos, fideos, nueces, pimienta en grano, espe-las, cigarros, bolsas de papel, etc. Bebidas: whisky Caballo Blanco y Tea, bitter Basques, anís Deu, Trigueña, y Caneta, vermouth Gloria, cognac Español, Prousard, ajenjo, refrescos, etc.
FERRETERIA — Herramientas varias, placas Laffite, lámparas para soldar, cuchillos, tenazas, candados, mechas, sierras, pinceles, pasadores, máquinas para cargar cartuchos, ralladores, tornillos, remaches, clavos de gancho, hebillas, arandelas, chavetas, bufach, Katuk, desincrustantes, tejido de alambre, horquillas, picos cabos para picos, hachas y azadas, pinturas, cabos de cáñamo y sisal, 30 cajones de aceite mineral, grasas para máquinas, amiantos en cuerda y cartón, resina, soda, 400 kilos sulfato de cobre, materos, tachos, etc.
TALABARTERIA—Bastos, riendas, cabezadas, cabestros, bozales, frenos, estribos, cinchas, sobrecinchas, retrancas, caronas, yuguillos, mantas, etc.
ZAPATERIA — Calzados de señora y niña, en negro y blanco, botas para hombres, 8.000 pares de botas de media caña, purgas, nes, zapatos de lona, zapatillas, alpargatas e infinidad de artículos que están a la vista. En el local 1900 Belgrano 1900. Seña 10 por ciento. Comisión a satisfacción.—A. Inchausti. v24

Juan J. Badía y Cía.

HOY

A LAS 2 P. M.

CALLE BELGRANO 1634

EXTRAJUDICIAL (*REMA*taremos el moblaje de un regio escritorio y gran cantidad de libros como ser: un escritorio de cortina importado, id de ministro, 12 cajones, una caja de hierro, 2 bibliotecas, 2 sofás Viena, varias sillas, un reloj pared, varios cuadros al óleo, gran cantidad de libros y novelas, 2 brazos de bronce portátiles, una estatua de bronce, un juego lavatorio de loza fina, 3 máquinas peluqueros para jabón en polvo, 3 guías Kraft, un armazón y muchos más. Hay que retirar en el día sin falta. Avisamos a nuestra distinguida clientela haber trasladado nuestras oficinas en la calle Belgrano 1634. U. T. 1236, Libertad. Coop. Telef. 2428, Central.

Andrés R. Galimberti

*MAQUINARIAS, ACCESO*rios y materiales, Canning 501, sin base, remataré
EL DOMINGO 27 de abril, a las 9.30 de la mañana.
MOTOR A VAPOR 50 HP. Appleby, caldera vertical 15 HP., motor a nafta, Stover 5 HP., 2 bombas centrífugas Otto, 2 de 3 1|2 pulg., bomba 3 cuerpos, punzonadora y cortadora Negroni, máquina de agujerear, escopleadora a mano, 2 fraguas a ventilador, bigornias, morsas, tarrajas, hierro y caño, trasmisiones, poleas, correas, báscula 500 kilos, caños de vapor, herramientas generales, etc.
GALPONCITO Y PIEZA de chapas canaleta y madera, 4.000 kilos tirantes doble T, 500 metros caños galvanizados, molinos con torres, tanques, bebederos, bombas varias, chapas negra y galvanizadas, hierro T, redondo y cuadrado, parrillas, puertas y celosías madera, rejas y todo cuanto estará a la vista. Datos y prospectos a mis oficinas, Lavalle [illegible], U. T. 880, Libertad.—Andrés R. Galimberti.

ANTONIO F. SCORZA y Cía.

HOY A LAS 3 DE LA TARDE HOY

EN NUESTROS AMPLIOS SALONES, PERU Y VICTORIA

MUEBLES EN GENERAL

Remataremos en público, por gran exceso de mercaderías, sin base, al mejor postor:

BUENOS PIANOS, CAMAS de bronce, camas esmaltadas, dormitorios importados y fabricación nacional, comedores finos, cristalería, carpetas de felpa, artículos platería, juegos de sala dorados, vestíbulos romanos, mesas doradas, columnas con ónix y bronce, juegos de mimbre, cortinados seda, doseles completos, alfombras grandes, artefactos de bronce, petit-bronces, biscuits, escritorios norteamericanos y del país, archivos y papeleras, bibliotecas 2 y 3 cuerpos, cajas de hierro varias marcas, sillones giratorios, sillas norteamericanas, juegos escritorio de cuero, id roble tapizado cuero, mesas de prensa y máquina, mesas Directorio, ventiladores, roperos Luis XV, lavatorios y mesas de luz Luis XV, cómodas, sillas comedor y dormitorio, mesas de comedor, columnas, artículos al laqué y una infinidad de muebles y mercaderías que es imposible especificar, Perú y Victoria.—Antonio F. Scorza y Cía. 1p

T. A. Vinelli y Cía.

San Martín 345 — U. T. 1881 (Av.)

*FABRICA DE HIELO "MO*derna", situada en Merlo, F. C. O., Constitución esq. San José Todas las existencias remataremos
EL DOMINGO 27 de abril, a las 9.30 a. m., sin base y al mejor postor: buen auto Camión Panhard Levausseur, 30-40 HP. Maquinarias completas para fabricar 1.500 kilos diarios de hielo, 1 motor Otto D. G., a nafta, 6 HP.; 1 motor eléctrico A. E. G. 7 1|2 HP.; 1 motor sueco acoplado a dínamo 110 volts de 9 HP.; 3 tanques de 200 litros, tanque para nafta, mesa sacar hielo, poleas y trasmisiones, correas, cajones grandes para reparto de hielo, 1 pie Crown Bils, 1 pie carril, máquina a mano para soda Bils, cantidad de cajones para sifones, armazón para etiquetas, 1 heladera grande de cedro, 1 chica de fresno, 1 sulky con guarniciones, caballos de tiro y silla, guarniciones de yunta, 1 montura alta, 1 bebedero galvanizado, puertas, ventanas, vigas de hierro D. T., núm. 16, de 6 metros; 5 rejas para ventanas, postes y muebles sueltos, como ser: aparador, trinchantes, mesas, roperos, camas, mesitas de luz, piano Pleyel, espléndido fonógrafo Pathé, 100 discos y armario para discos, sillas, escritorios, colchones de lana, reloj pared 1 bicicleta, faroles auto y demás herramientas, útiles y enseres que están a la vista. Seña 30 ojo. Comisión 10 ojo. Visítese. Mayores datos a T. A. Vinelli y Cía. Rte. núm. 542. v24

*COCHES, BREACK, DOC*kar, caballos, guarniciones, muebles, herramientas útiles, gallinas, conejos, etc., que existen en la casa-quinta conocida por de Roger, situada en Merlo, F. C. O.
EL DOMINGO 27, a las 4, en la misma.—T. A. Vinelli y Cía., San Martín 345, Rte. 538. v24

M. Kohan y Cía.

Av. de Mayo 1158

ESTA NOCHE A LAS 8.30 *re*mataremos sin base al mejor postor, soberbio comedor caoba importado con vitrinas laterales, desarmables, otro con vitrinas bombé, otro id en roble, 4 más en cedro, nogal y pino tea, mesas y sillas para hacer juego, gran dormitorio roble norteamericano floreado con ropero 2 metros, 4 más en roble, est. art noveau, moderno y Luis XVI, 8 id importados citronier y caoba 2 cuerpos a desarme con lunas interiores, 12 más diversos estilos en roble, cedro, nogal y pino, roperos sueltos, lavatorios, guardarropas, camas bronce, colchones, escritorios norteamericanos con persiana y ministro, mesas para prensa y máquina, juegos cuero 3 piezas, giratorios, 30 cajas de hierro diferentes tamaños, dos tipo bancarias de 2 metros, precioso juego sala, 7 piezas dorado a fuego, otros diferentes estilos, juegos mimbre, gran juego para hall estilo gótico en nogal macizo ricamente tallado compuesto de sofá y dos sillones cajas, mesa, percha, 2 sillas y pedestales, alfombras, espejos, mesas y columnas doradas, estufas, gran variedad en arañas francesas para sala, comedor, etc., veladores, fantasías, terracotas, óleos de Meifren, Laraga, etc. y 350 lotes más imposibles detallar por su gran extensión hallándose en exposición todo el día hasta la hora del remate en nuestro salón Av. de Mayo 1158, frente al París Hotel.
ESTA NOCHE 8.30.—M. Kohan y Cía. 1p

Esteban Bonorino

*Lámparas ELECTRICAS "Phi*lips"—156 lámparas 26|220 pera clara, 828 lámparas 33|220 pera clara, 2.016 id 50|220 id id, 118 id 1000|220 1|2 watt. Averías. Con intervención de los agentes de seguros señores F. H. Chevalier Boutell y Son y por cuenta de quien corresponda, llegadas en los vapores "Sócrates", "H. Looh", "H. Pride". En mi casa, Bolívar 326.
EL JUEVES 24 de abril, a las 2 de la tarde, procederé a la venta a dinero al contado. Comisión, 4 ojo. Seña, 30 ojo. a22

DENTRIFICO DENTOL. — Más o menos, 600 cajas de vidrio dentol. Averías. Con intervención de los agentes de seguros, y por cuenta de quien corresponda. En seguida: 200 paquetes hilo italiano para coser bolsas, 25 cajones almidón, 20 id jabón, 30 rollos cabo y otros artículos. En mi casa Bolívar 326.
EL JUEVES 24 de abril, a las 3 de la tarde, procederé a la venta a dinero al contado. Seña 30 ojo. a22

"La Equitativa"

Banco de Préstamos, Cerrito 358

*EL MARTILLERO señor Ber*nardo Buttafoco rematará por orden del establecimiento y cuenta de sus dueños.
EL VIERNES 25 de abril a las 8.30 p. m. y en las noches subsiguientes en caso de no terminar la venta, los empeños vencidos, consistentes en un rico surtido de alhajas, brillantes, perlas, armas, objetos de arte, etc. y pólizas del Banco Municipal de Préstamos, cuya exposición quedará abierta para el público, en su local Cerrito 358, los días 24 y 25 de abril de 9 a. m. a 8 p. m. v25

Cabarrou y Cía.

MAIPU 280

AVERIAS!

MAÑANA

A las 3.30 p. m.

Venderemos:
5.000 metros bombasí blanco.
400 metros paño para vestido.
900 docenas frascos salsa inglesa de Lea y Perrins.
800 metros gambrona.
40.000 metros tira bordada.
400 metros felpa, etc., etc.
En exposición. Seña, 20 ojo. 1p

B. Pianezzi y Cía.

MOBLAJE HOY

EL QUE ADORNA LA CASA Paso 39. Por orden de su dueño, que se ausenta para España, en su mayor parte importado por el mismo, de Milán, Florencia y Barcelona, y mucho sin uso, un gran piano alemán Carl Svadgra, caja bronce de concierto buen juego sala dorado, espejos, cortinados, alfombras, arañas, buenos cuadros al óleo y grabados, 2 gobelinos antiguos, bronces, porcelanas, mármoles, etc., etc. escritorio norteamericano completo 3 piezas, cuero, sillón, caja de hierro, regio dormitorio caoba y bronce de desarme, otro id roble, colchones, biombos, guardarropa, chaise-longue, buen comedor caoba, bronce y citronier en palo rosa de desarme, todo dorado con ricos mármoles y lunas biseuté, 12 sillas caoba y bronce, juego mesa, cristal, menaje, metales, metalero, cubiertos alpaca, araña, carpeta, una buena victrola con discos y sin, 3 piezas Rothschild en búfalo, adornos, etc., juego vestíbulo Viena, percha, reloj y otras muchas cosas, todo sin base. Hoy a las 2.30, Paso 39. Comisión, 10 ojo. 1p

MIGOYA CALVETE & Cª

Luna 1658 (Plaza Constitución)

2000 metros de alambre tejido usado, postes cuad., torniquetes de cajón,

40 *tranqueras de lapacho y de* madera dura diversas medidas, torniquetes dobles, varillas de quebracho blanco y de curupay, un molino Guanaco, de 20 pies de torre por 8 de rueda, chapas hierro canaleta usadas, comederos de madera dura, id de hierro galvanizado, guarniciones, yerba, café, aceite, cigarros, etc., etc.
HOY, a las 2.30 p. m. Visítese nuestro local. 1p

José Pulián

*HOY JUDICIAL — POR OR*den del señor juez de paz de la sección 20 de esta capital, en el juicio caratulado don Pablo Moratori contra Antonio Picardo.
HOY a la 1.30 p. m. en la calle Del Crucero 1025. Una cama de bronce 2 plazas, colchón de lana grande, mesas de cedro y pino, armazón de bar con espejo, mostradores de cedro, heladera, 50 sillas de bar y Viena, zócalos de cedro con espejos, 1 báscula de 500 kilos, 1 bicicleta, 1 fideera, 1 balanza, 1 ventilador, relojes de pared, gran surtido aceites, licores y vinos de varias marcas y un hermoso breke de 4 asientos, y demás mercaderías que no se detallan por su extensión. ¡Ojo! pichincheros. Calle Del Crucero 1025 entre Suárez y Olavarría. —José Pulián. 1p

Ramos Rodríguez y Cía

HOY MOBLAJE

A LAS 2.30 *TARDE. DEL Dr.* Cabrera Ramos, remataremos todos los regios muebles y adornos de su casa, Victoria 1854. Hay muchos objetos y orden de desocupar todo el moblaje, está casi nuevo, un regio piano, gran formato cruzado, montado en bronce, regio juego sala nogal de Italia importado forrado en lampás de pura seda, mesa centro, rica araña eléctrica, bonitos cuadros óleo, vitrina importada, jardinera y espejo con panneaux, sillas fantasía, varios objetos, el riquísimo comedor caoba marquetería y aplicaciones bronce, sillas tapizadas de búfalo, 2 ricas piezas Rothschild, juego mesa cristal, metales, araña, ricos cuadros óleo, espejo dorado, macetas, columna, 2 jarrones con su columnas, mármol y bronce y muchos objetos, el regio dormitorio caoba marquetería aplicaciones bronces, dosel, colchones lana, juegito 3 piezas tapizado de caoba, cuadros óleo, araña, varios adornos, otro dormitorio completo, guardarropa, sillas, bibliotecas, caja hierro y demás, juego vestíbulo, percha, plantas, arañas, cuadros, etc. Comisión 10 ojo.
HOY a las 2.30 de la tarde, Victoria 1854. 1p

Miguel Delia

MAÑANA A LA 1 *p. m. Y* días subsiguientes en el local San Juan 3615 al 17, remataré: artículos de artefactos y fuerza motriz, como ser: lámparas, hilos, cables, cadenas, conmutadores, tomacorrientes, aisladores, caños Bergmann, peras para hilos, calentadores, estufas, cocinas eléctricas y a gas, arañas, varios tamaños, tulipas, bombas, faroles, lámparas y hay instalaciones puertas, ventanas, vidrieras, bancos de carpintero, herramientas también hay un motor a nafta para gas, fuerza para 50, lámparas y una cocina y otras que mañana detallaré, son 5.000 pesos a quemar. Más datos y prospectos en mi oficina, Moreno 1716, U. T. 4916 Libertad. 1p

Tomás Corrado

*HERREROS! GRAN REMA*te de materiales y maquinarias.
EL DOMINGO 27, a las 9 de la mañana, las existencias del depósito del señor Benito Alonso, por retirarse de los negocios, calle Díaz Vélez 4350. Máquinas de agujerear, cortar, punzonar, cilindro, enderezar y doblar chapas, sierra, máquina cortar tirantes, herramientas, fraguas, básculas de 1.500 y 500 k. morsas, tarrajas, 80.000 kilos hierro fundido, 5 000 k. redondo de 4 a 7, 10.000 k. ejes redondos, hierro moldurado, 4.000 k. hierro ángulo, 28 portones tejidos, vidrieras, ventanas, 10.000 k. hierro dulce para laminación, aparatos y otros imposible detallar.—Corrado, Rodríguez Peña 37. Telef. 3634, Libertad. v25

CARLOS ESPEJO

MUEBLES - HOY - A LAS 8.30 P. M.

IMPORTANTE REMATE para familias. Lea detalle

REMATARE A LAS 8.30 *p. m.* en mis salones de ventas 1036 Av. Mayo 1038 lo siguiente: 1 soberbio juego de dormitorio de caoba compuesto de gran ropero 3 cuerpos de desarme, cama camera, toilet con alas peinador y 3 mesas de luz, todo con marquetería y bronces cincelados, lunas interiores y exteriores, 1 juego de comedor que hace juego, también de caoba, [illegible] juegos de dormitorio de varios estilos en roble, cedro, nogal y varios comedores id tres juegos cuero, 1 mesa directorio importada, 8 cajas de hierro diferentes tamaños, archivos roble, sillones giratorios, juegos sala y espejo, gran cantidad arañas eléctricas para sala, escritorio, hall, comedor y dormitorio, plafoniere finos, juegos vestíbulo en roble, mimbre, gran cantidad de cuadros, 19 escritorios americanos, recién recibidos de cortina y ministro y 800 lotes de mercaderías varias que no detallo por su mayor extensión, todo el día en exposición para quemar bajo martillo
HOY a las 8.30 p m. Av. Mayo 1036 al 1038. 1p

LA OPINION DE LA CIENCIA ES LA PALABRA DE LA VERDAD!

La Inocencia es la IGNORANCIA y la Ignorancia es el ERROR!

PREVENIR ES MEJOR QUE CURAR; Y LAS COSAS QUE HAN DE SABERSE TARDE O TEMPRANO ES MEJOR QUE SE SEPAN ANTES DE QUE SEA DEMASIADO TARDE!

PADRES!

Cuidad vuestros Hijos!...

Adaptación del célebre drama de E. BRIEUX, "LES AVARIES"

—"Pienso que la cinta por Vd. presentada, tiene un alto carácter educativo y un alcance futuro de la más grande trascendencia. La leyenda que ambos contrayentes debieran exhibir antes del matrimonio un certificado de salud, fué subrayada por salvas prolongadas de aplausos, bien significativas de que ese anhelo está en la conciencia de todos y especialmente en la de los médicos".

Dr. Emilio R. Coni,
Miembro de la Academia de Medicina de París.

—"Después de asistir a la exhibición de esta cinta, se puede apreciar en todo su valor el poder educativo que podría ejercer el cinematógrafo bien dirigido, ora descubriendo en su repugnancia las lacras que corroen a la sociedad, ora señalando en contraposición la imagen de una vida ideal, más justa, más humana, más bella y más feliz"

Dr. Aranovich.

—"En atención a su pedido debo manifestarle que soy decidido partidario de este género de producción. Creo como Vd. que él es de una eficacia altamente moralizadora, porque lleva la reflexión y el buen sentido al espíritu del espectador".

Dr. Luis Rascle,
Médico del Hospital Fernández.

—"Me apresuro en felicitar a Vd. por iniciar entre nosotros la exhibición de cintas tan útiles y deseables; ojalá nuestra juventud acudiera a presenciar esta vista".

Dr. Enrique Mouchet,
Prof. de la Universidad de La Plata.

—"... manifiéstole que en sí es excelente, de gran enseñanza, útil aparte de los méritos como trabajo cinematográfico que no admite reparos. Soy de opinión que esas películas deben ser vistas por los jóvenes especialmente, para evitar que se derrumben, por ignorancia o por malos consejos".

Dr. Agesilao Milano,
Jefe del Servicio de Niños, Clínica Médica del Patronato de la Infancia.

—"Los Averiados", por sus condiciones de claridad y la buena exposición de los hechos, constituye una vista que llena nuestro desideratum médico, porque demuestra de una manera palpitante los peligros que puede acarrear el mal, no tratado con energía, al individuo y a su descendencia, y porque estigmatiza a los charlatanes, indignos del nombre de médico, que trafican con la salud de los incautos, amparados por la criminal indiferencia de las autoridades y por la credulidad ilógica e inaudita de ciertos enfermos".

Dr. Eduardo Jonquieres,
Médico de los Hospitales Francés y Teodoro Alvarez.

—"Doblemente moralizadora e instructiva la conceptúo por lo que demuestra los perjuicios que ocasiona a la misma el charlatanismo. Por consiguiente, estoy persuadido de que una exhibición como la mencionada aportaría al público un innegable beneficio y evitaría más de un extravío a la juventud".

Dr. Carlos Bull,
Médico Cirujano.

—"Me complazco en manifestarle que estoy en absoluto de acuerdo con los fines que la exhibición de tales vistas persigue, pues es necesario dejarse de rigorismos que a nada conducen: no hay que exagerar los privilegios de la ignorancia, cuando ésta no trae consigo otros resultados que los de encubrir los trágicos efectos del vicio".

E. B. Chevallier Boutell.

—"En cuanto a la película sacada del drama de Brieux, es un pálido reflejo de la realidad y creo que no hay nada en ella que no pueda ser presentada a los ojos de la juventud, para instruirla, previniéndola en los peligros que ofrece lo que se llama la vida de mundo. Ojalá, que sirva para guiar por el buen camino a los padres que hagan suyos los consejos que les da la cinta—y cuiden bien a sus hijos".

Dra. Petrona Eyle,
Médica.

—"De la vista de esa cinta podrán los padres y la juventud sacar enseñanzas benéficas para sus hijos y amigos, que más tarde se traducirán en grandes beneficios para las futuras generaciones, cuyo valor es incalculable"

Dr. Gregorio Rebasa,
Médico.

—"Nada hay en la cinta presentada que no pueda mostrarse a jóvenes de ambos sexos, llegados a la edad en que deben darse ciertas lecciones de vida".

Dr. Antonio Dellepiane.
Prof. de la Facultad de Derecho.

—"Mi juicio es altamente favorable considerándola moral e instructiva y que llenará un vacío en los conocimientos del vulgo al respecto".

Dr. M. Arana,
Médico.

—"Padres, cuidad vuestros hijos!" es la película por excelencia de y para la juventud; hace honor a su autor, intérprete y concesionario".

Enrique Welsh,
Corresponsal de LA PRENSA.

—"Si el objeto del señor Max Glücksmann fué recoger la impresión colectiva y conocer el criterio profesional sobre el mérito de la película y la posibilidad de su exhibición, el agrado con que fué recibida y las manifestaciones verbales escuchadas dejaron constancia de sus condiciones positivas, por otra parte, tratándose de fines tan bien inspirados y útiles para la sociedad como los que persigue el drama de Brieux, no cabe duda que las autoridades debieran no sólo permitir su exhibición sino fomentaria especialmente en los institutos de enseñanza".

Dr. Wilfredo Solá,
Laureado por la Facultad de Medicina. Clínico del Hosp. Rivadavia, Ex director del Sanatorio Palermo.

—"Creo que no hay nada en ella que pueda oponerse a su vulgarización o exhibición en público. Antes por el contrario, entiendo que es la mejor manera de enseñar a precaverse de los terribles males que ocasionan por una parte la avariosis y los médicos poco escrupulosos por otra"

Dr. Mazzini
Médico.

—"Sin la menor vacilación opino que esta película debe exhibirse y difundirse en toda la República, en la seguridad que enseñará más y mejor que cualquiera conferencia sobre el mismo tema".

Dr. F. Pardo de Tavera.
Médico cirujano

—"La película "Los Averiados", que Vd. exhibió el día 13 del corriente mes en el Palace Theatre, tiene mucho mérito como obra de arte, pero mayor es, a mi parecer, la enseñanza que encierra".

Dr. A. Rinaldi Ghimenti,
Médico.

—"La película "Padres, cuidad vuestros hijos" es de una moralidad indiscutible y debe ser divulgada profusamente, en bien de la humanidad y del mejoramiento de nuestra raza

Dr. Félix Sicardi,
Médico.

—"La película "Les Avariés" debe ser conocida para reportar un beneficio colectivo, pues de su exhibición fluye una sana enseñanza combatiendo prejuicios y charlatanismo".

Dr. Angel Greco,
Médico de la Asistencia Pública

—"Concretando: merece el aplauso de todo hombre consciente, por su concepción, interpretación y trascendental finalidad, y creo que las autoridades escolares debieran hacerla conocer en forma obligatoria, por todos los estudiantes de colegios nacionales, escuelas normales o institutos similares".

Dr. Nicolás D. Rosso.
Médico del Hosp. de Clínicas.

—"La publicación por medio del cinematógrafo de los terribles peligros de estas enfermedades, no puede ser sino una gran educación y ventaja para nuestro pueblo argentino".

Dr. M. J. Petty,
Médico, Bachiller de Medicina de Cambridge, Miembro del Real Colegio de Cirujanos, Inglaterra.

—"Padres, cuidad vuestros hijos", es una cinta que le honra y que no sólo debe ser considerada como útil sino como viniendo a llenar una necesidad imprescindible en toda sociedad".

Dr. Héctor U. Fernández,
Médico oculista.

—"Solo un retrógado, perverso o hipócrita puede oponerse, en nombre de la moral o de cualquier otro prejuicio, a que deje de exhibirse en público la cinta cinematográfica "Padres, cuidad vuestros hijos".

Dr. Samuel E. Bermann,
Médico cirujano.

—"Que esa película circule en los centros educacionales, pero que circule muy ampliamente; allí, con la voz del maestro conjuntamente, esa cinta educará, y educará mucho, y hará mucho bien".

Dr. Leopoldo K. Wimmer,
Médico.

—"Me es grato felicitarlo y darle mi aprobación por la vista. "Padres ciudad vuestros hijos!", pues llena las necesidades todas para educar al público en general a luchar contra la avariosis y sus males".

Dr. Aquiles Cros,
Médico interno del Hosp. Fernández.

HOY ELECTRIC PALACE HOY

LAVALLE No. 838

y en todos los cines que exhiben

PROGRAMA GLUCKSMANN